Privat overnatning i Danmark 2015
Private accommodation

Bed and Breakfast Guide
DENMARK

www.bedandbreakfastguide.dk

Symboler
- Fold denne side ud

Symboler

Hustype
- H Hus, feriehus, sommerhus
- FA Gård med dyr
- FW Gård uden dyr
- M Herregård
- L Apartment
- A Annex
- HY Hytte

Etage
- -1 Kælder
- 0 Stuen
- 1 1. sal
- 2 2. sal
- 3 3. sal
- 0+1 Stuen og 1. sal
- 1+2 1.sal og 2. sal
- -1+0+1 Kælder, stuen og 1. sal

Røgfrie værelser

Antal senge + mulige opredninger

Mulighed for opredning + pris

Mulighed for håndklæder + pris

Mulighed for sengetøj + pris

Mulighed for linnedpakke + pris

Mulighed for babyseng + pris

Morgenmadstilbud + pris
- SB Serveret morgenmad
- MS Morgenmad selvserveret
- SB+MS Serveret og selv-serveret morgenmad
- SB+NB Serveret og Ingen morgenmad
- MS+NB Selvserveret og Ingen morgenmad
- NB Ingen morgenmad

Mulighed for madpakke + pris

Mulighed for aftensmad + pris

Rabat for børn under 4 år i %

Rabat ved flere dages ophold i %

Håndværker-rabat i %

Privat badeværelse til værelset

Adgang til køkken eller eget køkken

Adgang til thekøkken eller eget thekøkken

Adgang til TV eller TV på værelset

Adgang til internet eller trådløst internet

Adgang til opholdsstue eller privat opholdsstue

Handicapvenligt

Adgang til have

Adgang til cykelskur eller overdækket cykelparkering

Adgang til legeplads

Adgang til vaske-maskine + pris

Slutrengøring + pris

Mulighed for at oplade elbil + pris

Mulighed for at medbringe hund + pris

Mulighed for at medbringe hest + pris

Betalingskort modtages

Afstand til offentlig svømmehal

Afstand til offentlig badestrand eller -sø

Afstand til by

Afstand offentlig transport

Afstand til indkøb fx bager, købmand eller tankstation

Afstand til golfbane

Afstand til fiske-mulighed, å, sø, strand eller Put and Take

Afstand til restaurant

Afstand til spise-sted eller cafe

Afstand til cykeludlejning

Vi kan tale fx fransk

Kort og praktisk information

Guiden er opdelt i 5 danske regioner

Den opdeler Jylland i tre regioner, Fyn som én, og Sjælland som den sidste. Ved starten af hver region vises et stort kort over området. På kortet vises en prik med et tal. Tallet repræsenterer en annonce for et privat overnatningssted eller en Bed and Breakfast, og annoncen herfor findes på de efterfølgende sider. Hver annonce er markeret med det tilsvarende tal som på kortet , og annoncerne står i nummerisk rækkefølge. Alle annoncer har symbolforklaringer over de tilbud, der forefindes på stedet. Flappen på bogens omslag viser disse symbolforklaringer. Flappen kan foldes ud, og det gør symbollæsningen lettere.

Hvad er Bed and Breakfast og privat overnatning

Bed and Breakfast og privat overnatning er private hjem, som åbner deres døre for turister, håndværkere og andre gæster i området. Der findes mange forskellige, hyggelige indretninger, i mange forskellige stilarter og fra mange forskellige tidsaldre.

Husk venligst at langt de fleste overnatningssteder ikke modtager betalingskort, og at det oftes forventes, at du betaler kontant ved ankomst.

Det fortæller vi

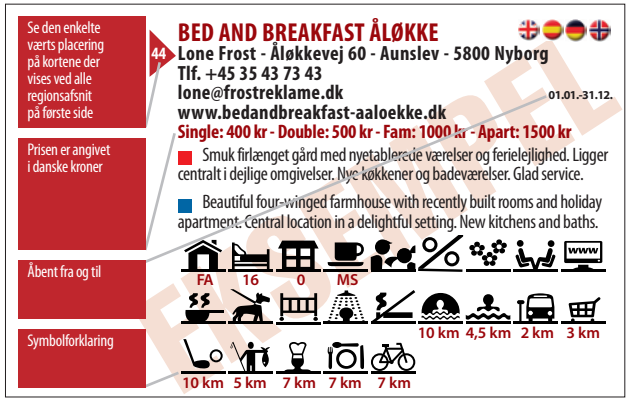

Double = dobbeltværelse
Apart. = apartment eller ferielejlighed

Symbols
- Unfold this page

Maps and practical information

The guide is divided into 5 Danish regions

Jutland is divided into three regions, Funen and islands are grouped as the fourth, and Zealand is the fifth. At the beginning of each section a large map of the region is displayed.

On the maps each accommodation or Bed and Breakfast is represented by a dot and a number. This ad is to be found on the subsequent pages in numerical order.

All ads use symbols to signify, what facilities are available. The key to the symbols is on the flap on the guides cover. The flap can be folded out to make reading the symbols easier.

What is Bed and Breakfast or private accommodation

Bed and Breakfast and private accommodations are private homes, that have opened their doors to tourists, craftsmen and other guests in the area. There are many different styles of decor from many different areas and ages.

Please remember most accommodations are not receiving credit cards, and it is often expected, that you pay cash upon arrival.

This we tell

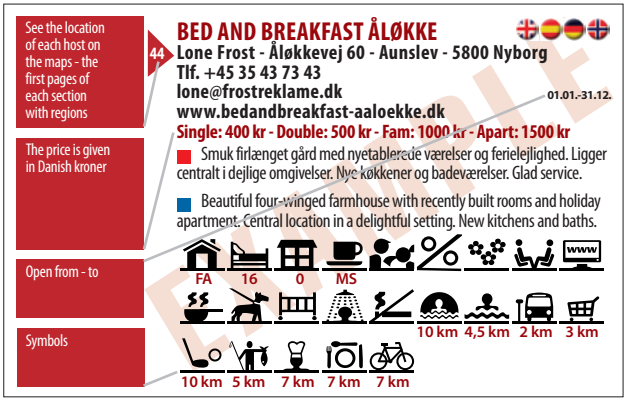

kr = Danish kroner DKK
Apart. = Apartment

Symbols

Type of house
- H House
- FA Farm with animals
- FW Farm without animals
- M Manor House
- L Apartment (Apt)
- A Annex
- HY Cabin

Etage
- -1 Basement
- 0 Ground floor
- 1 1st floor
- 2 2nd floor
- 0+1 Ground floor + 1st floor
- 1+2 1st floor + 2nd floor
- -1+0+1 Basement+Ground+1st

Non smoking rooms

Number of beds + possible extra beds

Possibility of extra beds + price

Possibility of towels + price

Possibility of bed linen + price

Possibility of bed linen and towels package + price

Possibility of childrens bed + price

Morgenmadstilbud + pris
- SB Served breakfast
- MS Self served breakfast
- SB+MS Served breakfast + Self served breakfast
- SB+NB Served breakfast + No breakfast
- MS+NB Self served breakfast + No breakfast
- NB No breakfast

Possibility of lunch package + price

Possibility of dinner + price

Discount for children under 4 years in %

Discount for multiple nights stay in %

Discount for craftsman in %

Private bathroom to the room

Access to kitchen or private kitchen

Access to kitchenette or private kitchenette

Access to TV or TV in the room

Access to Internet or wireless internet

Access to living room or private living room

Accessible for wheel chairs

Access to garden

Access to bike shed or covered bicycle parking

Access to playground

Access to washing machine + price

End cleaning + price

Possibility to uplet electric car + price

Dogs allowed + price

Possibility to bring horses + price

Credit cards accepted

Distance to public swimming pool

Distance to public beach or lake

Distance to town

Distance to public transport

Distance to shopping for example, baker, grocery or gas station

Distance to golf course

Distance to fishing option, lake, beach or Put and Take

Distance to restaurant

Distance to eating place or cafe

Distance to bicycle rental

We can talk French

Indhold
Contents

Nordjylland
NorthJutland
8-51

Midtjylland
MidJutland
52-103

Syd- og Sønderjylland
SouthJutland
104-151

Fyn
Funen
152-191

Sjælland
Zealand
192-250

Pictogrammer og information side 2
Velkommen side 4

Welcome page 6
Pictogrammes and information page 251

Velkommen til Bed and Breakfast Guide

Bed and Breakfast Guide

Det er gået os godt, siden sidst du sad med vores guide i hånden. Også i år, håber vi, du vil benytte guiden flittigt og besøge alle de mageløse og spændende private overnatningssteder og Bed and Breakfast, du kan finde i hele Danmark fra de mindste øer til de største byer. Alle vore værter i denne bog - og lidt flere kan du finde på vores netversion:
www.bedandbreakfastguide.dk

Kort

Guiden opdeler Jylland i tre regioner, Fyn og øer som én og Sjælland med Bornholm som den sidste. Ved starten af hver region vises et stort kort over området.

På kortet vises en rød prik med et tal. Tallet repræsenterer en annonce for et privat overnatningssted eller en Bed and Breakfast, og annoncen for stedet findes på de efterfølgende sider. Hver annonce er markeret med et tilsvarende tal som på kortet, og annoncerne står i numerisk rækkefølge.

Pictogrammer

Omslagets side 2 kan slås ud, så forklaringen til de anvendte piktogrammer kan ses ved læsning. Alle annoncer har symbolforklaringer over de tilbud, der forefindes på stedet. I guiden finder du mange, gode informationer om de enkelte overnatningssteder, men det er altid en god ide at spørge værten, om der tilbydes præcis det, du ønsker, inden du booker.

Kvalitetssikring

Der findes 2.200 private overnatningssteder og Bed and Breakfast i Danmark. Det er ikke muligt for redaktionen at besøge og kvalitetsbesigtige dem alle.

De, i Bed and Breakfast Guide Danmark oplyste informationer, er udelukkende baseret på værternes informationer til os. Vi påtager os ikke ansvar for værters eventuelle urigtige eller misvisende oplysninger.

Faciliteter

Privat overnatning eller Bed and Breakfast finder du bl.a. i private hjem, der åbner deres døre for besøgende i området. Det er *ikke* hoteller eller kroer, og standarden kan variere fra sted til sted.

Du kan finde overnatningsteder, der tilbyder eget bad og toilet til hvert værelse, med fælleskøkken eller f.eks. ferielejligheder, som har en meget høj standard. Ligesom du kan finde steder, hvor værelset ligger i en staldlænge, og du må over gården om natten for at komme på toilettet. Som hovedregel er der ikke mere end et - højst to - badeværelser i et privat hjem. Kontakt derfor værten, hvis du har specifikke ønsker.

Uanset standarder så er det næsten altid charmen og hyggen ved denne overnatningsform sammenholdt med prisniveauet på hoteller og kroer, der år efter år får hundredetusindevis af gæster til at besøge de mange private overnatningsteder og Bed and Breakfast. Standarden er generelt meget høj på denne overnatningsform i Danmark.

Priser

Mange værter tilbyder et nedslag i overnatningsprisen ved ophold i mere end 3 døgn.

Som hovedregel er der sengetøj, håndklæder, morgenmad (serveret eller selvbetjening) og moms inkl. i overnatningsprisen. Men det er ikke altid tilfældet. Spørg derfor hellere værten, når du kontakter for bookning, hvad den samlede overnatningspris vil blive pr. person pr. nat.

Priserne på overnatning kan variere meget fra sted til sted. Du kan ikke regne med at prisen er et udtryk for kvaliteten.

Prisniveauet er meget forskelligt afhængigt af, om du vil overnatte i en storby eller på landet, i tæt besøgte områder med mange seværdigheder og attraktioner eller mindre besøgte landegne.

Forudbestilling og betaling

Du kan som hovedregel forudbestille dit ophold ved henvendelse til værten. I nogle tilfælde vil du blive bedt om at betale et depositum ved bestilling.

Vær opmærksom på, at hovedparten af værterne vil bede dig betale kontant ved ankomst. De færreste accepterer checks eller kreditkort.

I flere områder i Danmark er det Turistbureauerne, der modtager bestillinger og reservationer for værterne. Men fremgangsmåden er stort set den samme, som hvis du kontakter værterne direkte.

Guiden

Bed and Breakfast Guide Danmark udkommer i et oplag på mindst 30.000 eksemplarer. Guiden leveres gratis på skranken til alle danske Turistbureauer og turistinformationer. Findes guiden ikke på det lokale Turistbureau, vil du kunne bestille den via Danmarksdistributionens hjemmeside:
dk-distri../..-danmark-14/

Vi kan ikke påtage os ansvar for urigtige eller misvisende oplysninger, ligesom vi ikke tager ansvar for eventuelle mangler, prisstigninger eller trykfejl.

Velkommen til en spændende oplevelse

BED &
BREAKFAST

Welcome to Bed and Breakfast Guide Denmark

Bed and Breakfast Guide Denmark

We hope you will use our guide often and visit all the marvelous and exciting private accommodations and Bed and Breakfast, you can find throughout Denmark from the smallest islands to the largest cities.

You can visit all our host on our website:
www.bedandbreakfastguide.dk

Maps

Jutland is divided into three regions, Funen and islands are grouped as the fourth, and Zealand plus Bornholm as the fifth. At the beginning of each section a large map of the region is displayed. On the maps each accommodation or Bed and Breakfast is represented by a dot and a number. This advert is to be found on the subsequent pages in numerical order.

All ads use symbols to signify facilities available at any given place. The symbol´s explanation can be found on the flap of the cover. The flap can be folded out to make the reading of the symbols easier.

Symbols

Cover page 225 can be turned outwards, that the symbol´s explanation can be seen, while you read.

In the guide you will find many useful details about the individual accommodation, but it is always a good idea to check with your host´s, if they offeres exactly, what you want, before you book.

Quality assurance

There are more than 2,200 private accommodations and Bed and Breakfasts in Denmark. It is not possible for us as editors to visit and check them all out.

The informations in Bed and Breakfast Guide Denmark is based entirely on the host´s information to us. We assume no responsibility for false or misleading information.

Facilities

You find private accommodations or Bed and Breakfasts in private homes, which open their doors to visitors in the area. It is *not* a hotel or inn, and the standard may vary somewhat from place to place.

You can find accommodation, that offer seperate bathrooms for each room with nice shared kitchen or for example holiday apartments. And they have a very high standard. You may also come across places, where the room is in a stable wing, and you will have to cross over the yard to go to the bathroom at night. As a general rule you will find no more than one - maximum two - bathrooms in a private home. We thus advice you to contact the host, if you have specific requests.

Regardless of standard it is almost always the charming personal attention and value of this kind of accommodation, that encourages the hundreds of thousands of visitors to visit the many private accommodations and Bed and Breakfast.

The standard of this type of accommodation in Denmark is generally very high.

Rates

Many hosts offer a discount on overnight stays for more than 3 days. As a general rule, there are linens, towels, breakfast (served or self served) and VAT incl. in the price. But it is not always the case. So please ask the host, when you contact for booking - what is, and what is not - included in the prices.

Prices of accommodation can vary from place to place. You can not count on the price reflecting quality.

Prices are very different, depending on whether you want to stay in a large city or in the countryside, in densely populated areas with many sights and attractions or less visited rural areas.

Booking and payment in advance

You can generally prebook your stay by contacting the host. In some cases you will be asked to pay a deposit, when booking.

Please be aware, that most hosts will ask you to pay cash upon arrival. Few hosts accept credit cards.

In several areas in Denmark the tourist offices receives bookings and reservations for the hosts. But the procedure is basically the same, as if you contact the hosts directly.

The guide

Bed and Breakfast Guide Denmark is available free on the counters of all authorized Danish tourist offices and anywhere tourist information is provided. We can not assume liability for false or misleading information, and we take no responsibility for any defects, increases in prizes or typographical errors.

"Salt på hjernen" i Mariager Saltcenter

Mariager Saltcenter ligger i Mariager med udsigt til en af Danmarks smukkeste fjorde. Her kan du opleve en verden, de færreste kender eller har hørt om, nemlig saltets magi og historie. Når du indtræder denne verden af salt vil du opleve en attraktion med interessante fakta og spændende aktiviteter, så som et varmt saltbad, så når besøget er slut kan du rolig sige, at du har fået "salt på hjernen".

Mariager Saltcenter har flere nyheder at byde på i 2015:

Oplev Sydemesteren lave salt i den helt nye Sydehytte, gå på opdagelse blandt verdens største samling af 2268 forskellige saltkar. Når sulten melder sig står Saltcenterets nye café forpagtere klar til at byde velkommen. Nyd et lækkert måltid på den nye terrasse med jollebro helt ud til vandet. Afslut besøget med en tur i butikken, hvor du kan købe de berømte Mariager kryddersalte.

Mariager Saltcenter • Ny Havnevej 6 • 9550 Mariager • www.saltcenter.com

Nordjylland Lysets Land

Nordjylland med Grenen som Danmarks nordligste punkt har sin helt egen barske natur, mærket af naturens voldsomste kræfter. Men Nordjylland har også flere solskinstimer end i resten af landet og kan tryllebinde sine gæster, når de voldsomme bølger pludselig lægger sig, og havet viser sig fra sin mest indbydende side.

Drachmans grav og Skagensmalerne

I de lyse Nætter, i de lyse Nætter
Stiger Digtet frem fra Skjaldens Bryst.
Drømmeskjær er over Dal og Sletter,
Der er Fred, hvorhen Du Foden sætter.
Bølgen gaar med sagte Suk mod Kyst.

Holger Drachmann -1872

Lige syd for Grenens spids ligger et gravkammer gravet ind i selve klitten. Her står digteren og maleren Holger Drachmanns urne.

Meget symbolsk er mindepladen i kobber ved indgangen til gravkammeret tegnet af en anden af Skagensmalerne, P.S. Krøyer, der lige som Drachmann tilhørte den særlige kunstnerkoloni, der i 1870'ene gjorde Danmarks nordligste by til deres foretrukne sommersted.

Skagensmalerne betegner modernismens gennembrud og har gjort Skagen verdensberømt ved at indfange det særlige lys skabt af solen, havet og klitterne i deres impressionistiske malerier, hvor de portrætterede de barske fiskere og liv furet af krisetider og sandflugt side om side med deres egne sommerfester i de lange lyse sommernætter.

For alle, som skal til det nordlige Jylland, er et besøg på Skagens Museum og Anna og Michael Anchers hus derfor både et must og en oplevelse for livet

Ud i naturen

Hvis du gerne vil kombinere unikke naturoplevelser med motion, så kan Nordjylland byde på ikke mindre end 11 fremragende golfbaner inden for få kilometers radius. Her er golfbaner for både den erfarne spiller, nybegynderen og familien, der gerne vil gå de 18 huller sammen som en afvekslende aktivitet under ferien. De fleste golfbaner har velindrettede klublokaler, omklædningsrum med mere. Golfklubberne har desuden et samarbejde, så du via klubbernes fælles bookingside på *golfsmart.nu* kan spare op til 30 pct. på greenfee.

Sport for enhver

Nordjylland har også meget at byde på for turisten, som vil have en aktiv ferie. Midt inde i Rold Skov i Rebild kan man fx bade i Store Økssø. Og hvis man vil prøve noget helt specielt, kan man tage på udflugt med Rold Skov Adventures, der fører dig ad snørklede skovstier gennem moser og bakker, kravler igennem et øjetræ og selv tilbereder mad over bålet. Hvis du er mere til mountainbike, kan den 20 kilometer lange mountainbikerute i Slettestrand anbefales.

Og hvad med en afstressende kanotur på Uggerby Å i Vendsyssel? For den lidt mere krævende er en tur i kajak på kystruten omkring Mors i Limfjorden en stor oplevelse. I den uberørte natur kan man overnatte for 20 kroner per nat i 15 forskellige shelters rundt om på øen.

For eventyrere, der går efter spænding og udfordringer, findes der spektakulære oplevelser såsom dykning, rappelling, træklatring og faldskærmsudspring, lige som der er gode muligheder for surfing ved Vesterhavet! Især har området 'Cold Hawaii' ved Klitmøller særlige vind- og strømforhold, som skaber de ideelle betingelser for surfing.

Værd at besøge:

- **Saltcentret i Mariager, Mariager**
- **National Park Thy, Thy**
- **Fun Farm, Ålbæk**
- **Skagen Museum, Skagen**
- **Nordsømuseet, Hirtshals**
- **Fårup Sommerland, Blokhus**
- **Læsø Saltsyderi, Læsø**
- **Sight Seeing Bus - Visit Nordjylland**
- **Vikingemuseet Lindholm Høje**
- **Rubjerg Knude, Løkken**
- **Rold Skov, Støvring**
- **Utzon Museet, Aalborg**
- **Stenaldercentret, Ertebølle**
- **Fiskerbåde på stranden, Lønstrup**
- **Aalborg Zoo, Aalborg**
- **Bangsbo, Frederikshavn**

Sommerens festivaler i Nordjylland:

- **Haze over Haarum - www.haze.dk**
- **Nibe Festival - www.nibefestival.dk**
- **Skagen Festival www.skagenfestival.dk**

NorthJutland Land of Light

NorthJutland is the most northern point of Denmark and has its own rugged landscape, marked by violent natural forces. But the North also has more hours of sunshine than any other part of the country and can mesmerize its visitors, when the violent waves suddenly settle, and the sea is at its most beautiful.

The grave of the Danish poet Drachmann and the Skagen Painters

In the light nights, in the light nights
the poem rises forward from breast of the poet.
Dreamy light is over valley and plains
There is peace, where ever you set foot.
The wave reaches with quiet sighs the Coast.

Drachmann - 1872

Just south of Grenen the most northern tip lies a burial chamber dug into the dune. Here the poet and painter Holger Drachmann lies. The copper plaque at the entrance to the burial chamber was designed by one of the Skagen Painters, PS Krøyer, who, like Drachmann, belonged to the famous artists colony who in the 1870's made Denmark's most northern town their favorite summerplace.

The Skagen painters followed the French impressionists and has made Skagen famous worldwide by capturing the special light created by the sun, sea and dunes in their paintings, where they portrayed the rugged fishermen and life which had been furrowed by time, crisis and sand alongside their own summer parties in the long bright summer nights.

If you are going to the northern Jutland, a visit to the Skagen Museum and Anna and Michael Ancher's house is therefore a "must do" and an experience of a lifetime

Out in the nature

If you want to combine unique experiences with exercise, then Northjutland offers not less than 11 excellent golf courses within a radius of a few kilometres. There are golfcourses for both the experienced player, the beginner and the family, who want to walk the 18 holes together as a diverse entertainment while traveling. Most golf courses have well-furnished club rooms, locker rooms and more, but even better, the golf club´s cooperate, so you - via the clubs joint booking page on: **golfsmart.nu** can save up to 30 percent on green fees.

Sport for everyone

NorthJutland also has much to offer for tourists, who want an active holiday. Right in the Rold Forest and in Rebild Hills you can go swimming in the lakes of the forest in Store Økssø. And if you want to try something special, take a trip to Rold Forest Adventures, that takes you along winding forest paths, through the marshes and hills, climb through a tree with eyes and even cooking over open fire. If you're more for mountain biking, the 20 km long mountain bike route in Slettestrand is recommended. And what about a relaxing canoe trip on Uggerby Stream in Vendsyssel?

For the slightly more demanding a kayaking trip on the coastal route around Mors in Limfjorden is to be recommended. In the untouched nature you can stay overnight for 20 kroner per night in 15 different shelters by your choise around the island.

For adventurers, who goes for excitement and challenges, there are spectacular adventures such as scubadiving, rappelling, climbing and skydiving, just as there are excellent opportunities for surfing on the North Sea! In particular the area called 'Cold Hawaii' at Klitmøller has special wind and currents, which creates ideal conditions for surfing.

Worth visiting:

- **Saltcenter in Mariager, Mariager**
- **National Park Thy, Thy**
- **Fun Farm, Aalbæk**
- **Skagen Museum, Skagen**
- **North Sea Museum, Hirtshals**
- **Faarup Sommerland, Blokhus**
- **Læsø Saltworks, Læsø**
- **Sight Seeing Bus - Visit NorthJutland**
- **Wiking Museum Lindholm Høje**
- **Rubjerg Knude, Løkken**
- **Rold Forrest, Støvring**
- **Utzon Museum, Aalborg**
- **Stoneage Center, Ertebølle**
- **Fishing boats on the beach, Lønstup**
- **Aalborg Zoo, Aalborg**
- **Bangsbo, Frederikshavn**

The summer festivals in North:

- **Haze over Haarum - www.haze.dk**
- **Nibe Festival - www.nibefestival.dk**
- **Skagen Festival www.skagenfestival.dk**

Povl og Meretes gård brændte I 1984. Branden satte punktum for Povls og Meretes hidtidige liv på gården som landmænd og jordavlere.

Godt nok tog det fire år, før de valgte at sælge gården. Men det blev startskuddet til, at der måtte ske noget nyt. Skovbrynet nr. 2 blev sat til salg. Det lille husmandssted var i 1972 blevet bygget om til at huse sommerturister.

Merete havde i flere år drømt om at have betalende gæster - ikke kun om sommeren - og hun mente nok, at hun og Povl i fællesskab kunne opbygge en forretning, når de nu brændte sådan for at møde andre mennesker og skabe gode rammer for dem.

Og som Merete siger: *"Det kan nok være det krævede lidt tålmodighed at få Povl med på ideen om sommerturister. Men da vi først kom i gang, var han ikke til at stoppe og er lige så engageret i vore gæster, som jeg. Vi har begge haft fuldtidsarbejde ved siden af, så når mange mennesker har spurgt os, hvorfor vi gider at fortsætte, så er svaret er for os enkelt - det er spændende."*

Husmandsstedet Skovbrynet lå blot to kilometer fra gården, der brændte, og stedet undergik store forandringer, da Povl og Merete overtog. Der blev bygget om og til.

Et besøg i Skovbrynet

Udover at bygge om købte ægteparret nogle år senere halvdelen af naboens grund og byggede derpå et sommerhus til udlejning. Skovbrynet2 blev en succes - med masser af gæster, der blev tiltrukket af den herlige beliggenhed i skovbrynet - kun to kilometer fra Vesterhavet. Senere kom endnu en lille hytte til, som også anvendes til udlejning.

Bed and Breakfast'en, som den står i dag, rummer både en særegen romantik - som skabes af Povl og Meretes hjertevarme - indretningen, deres flid, deres kreative arbejde i værkstedet og Meretes lille butik med alt fra hjemmegjort patchwork, puder, duge til tørrede blomster. Samtidig emmer stedet af hygge. Alt har sin egen lille vigtige, funktion, hvor intet er overflødigt eller unødvendigt. Der er simpelthen bare skønt.

Det gælder både de nydelige værelser med bløde senge, sirligt belagt med patchworksengetæpper, som Merete har syet på det lille kreative værksted under loftet, og det lille pavilliontelt slået op i haven med det formål, at deres gæster kan nyde de sene aftentimer - også selvom duggen falder. En anden berigelse i Skovbrynet er den eventyrlige have med små hyggelige siddesteder i læ fra den til tider barske vind.

Der slynger sig små stier rundt om hovedhuset med de fem Bed and Breakfast-værelser. Det gør det til en oplevelse at gå rundt mellem havens små aflukkede oaser, hen til hytten og ikke mindst hen til det lille luksussommerhus med både brændeovn og opvaskemaskine. - Bygget med omhu af Povl og hans søn, Christian.

Nær skov og strand

Som husets navn siger, ligger den fredelige skov klods op ad huset og ligefrem inviterer til at blive indtaget til friske, genopladende gåture.

Når du besøger Skovbrynet, får du serveret morgenmad af det imødekommende værtspar i den dejlige udestue med de store panoramavinduer. Du bor midt i naturen nær skov og strand. Men stadig er du kun en smuttur fra byen, restaurant, café, svømmehal, fiskeri, cykeludlejning og endda golf.

Det du ikke kan købe for penge, er det vigtigste ved at besøge Skovbrynet 2. Nemlig værtsparret selv, Merete og Povl. Meretes venlige og lattermilde væsen er så vindende, at det overstråler selv den mest blomstrende have, ligesom Povls venlighed og tilbageholdne imødekommenhed vil lyse mod dig.

Om Skovbrynet2:
I hovedhuset 5 værelser med 2-4 senge.
En lille hytte med plads til 4 personer - dobbelt- og køjesenge. Huset er beliggende 50 m fra hovedhuset.
I hovedhuset har gæster adgang til køkken- og badefaciliteter, gildesal, opholdsstue med TV samt havestue.
Højisoleret sommerhus i træ til 6 pers. med TV, parabol, brændeovn, vaske- og opvaskemaskine.
Hyggelig have til fri afbenyttelse.

Kontakt:
Skovbrynet 2, Nr. Rubjerg
9480 Løkken
Telefon:+45 23 46 69 62, +45 23 39 18 07
E-mail: mppilgaard@mail.dk
www.skovbrynet2.dk

Povl and Merete's farm burned down in 1984. The fire put an end to Povl and Merete's former life as farmers and agriculturers.

In fact, four years passed, before they decided to sell the farm. However, it was the start of something new. Skovbrynet No. 2 was up for sale. Back in 1972, it had been renovated - to house tourists in Summer. For a number of years Merete had dreamt of having paying guests - not just in Summer - and she was confident, that with joint efforts she and Povl would be able to establish a business, now that they were so keen on meeting other people and make them feel at home. As Merete says, *"It took some patience and persuasion from my side to convince Povl about the idea of Summer tourists. However, once we got started, he was unstoppable, and he's just as involved in our guests, as I am. We both have full-time jobs as well, and when people ask us, why we carry on, the answer is simple - we find it exciting."*

The small farm Skovbrynet was located only a few kilometres from the farm, that burnt down. The place underwent big changes, when Povl and Merete took over. Extensions and alterations were made.

A visit to Skovbrynet

In addition to this, the couple bought half of the neighbour's plot of land some years later, and there they built a holiday home to rent out. Skovbrynet2 was a success - lots of guests were attracted by the lovely location at the fringe of the forest (in Danish: skovbryn) - only two kilometres from the North Sea. Later yet another holiday cottage was added, which is also rented out.

Today the Bed and Breakfast is characterized by an atmosphere made out of Povl and Merete's warm welcome, their hard work, their creative workshop, combined with Merete's little shop with home-made patchwork, cushions, tablecloths and dried flowers. At the same time the place has a down-to-earth feel to it with no unnecessary extras, but where every single thing serves a purpose.

This applies to the pretty rooms with soft beds, neatly covered with patchwork bed covers sown by Merete at her creative workshop in the attic, as well as the small pavilion tent put up so, that the guests can enjoy sitting outside in the evening - even when it gets cooler. Yet another added value at Skovbrynet is the fairy tale garden with its small, cosy spots sheltered from the at times harsh wind.

Small swirling pathways surround the main house with the five Bed and Breakfast rooms and make it a pleasant experience to walk around the different parts of the garden, across to the cottage and not least to the luxury holiday home containing both a fireplace and a dish washing machine. - Povl and his son Christian built this house with much attention.

Close to woodland and beach

As mentioned earlier, the name Skovbrynet indicates, that the peaceful wood is on the doorstep of the house. This provides the opportunity of taking brisk and energizing walks.

When you stay at Skovbrynet, you are served breakfast by the hospitable hosts in the lovely garden room with large panorama windows. You are surrounded by nature and close to both woodland and beach areas. However, at the same time the town is not far away - here you will find a restaurant, café, swimming bath, fishing, bicycle rental and even golf.

What money can't buy is the most important thing by staying at Skovbrynet2: The hosts themselves, Merete and Povl. Merete's friendly way of being and her laughter are so convincing, that they overshadow even the most flower-covered garden, and likewise Povl's friendliness and welcoming helpfulness will warm your soul.

About Skovbrynet2:

In the main house 5 rooms with 2-4 beds. A small cottage with room for 4 (double and bunk beds). The house is located 50 m from the main house. In the main house guest have access to kitchen and bathing facilities, a function room, living room with TV-set and a garden room. Fully isolated wooden holiday home with space for 6, containing TV-set with parabolic antenna, wood burning stove, washing- and dishwashing machines. Cosy garden.

Contakt:

Skovbrynet 2, Nr. Rubjerg
9480 Løkken
Phone: +45 23 46 69 62, +45 23 39 18 07
E-mail: mppilgaard@mail.dk
www.skovbrynet2.dk

Nordjylland Kom til Mariager og få salt på hjernen

Omtrent midtvejs mellem Aarhus og Aalborg ligger byen Mariager helt ud til den skønne Mariager Fjord.

Mariager er en vidunderlig gammel by fyldt med pittoreske gader og stræder med bindingsværkhuse og roser, der slynger sig alle vegne. Mariager bliver da også meget forståeligt kaldt for rosernes by.

Men Mariager er også hjemsted for Mariager Saltcenter, der er den eneste attraktion i Nordeuropa, som beskæftiger sig med salt - og alt, der har med salt at gøre. Her er masser af aktiviteter - nok til en hel dag for både store og små.

Lyst til at smage på 250 mio. år gammelt salt

Mariager Saltcenter har de sidste 15 år budt på oplevelser koncentreret omkring salt.

Man kan fx komme ud i den store sydehytte og se, hvordan sydesaltet udvindes i den store jernpande over åben ild nøjagtig, som det foregik i middelalderen.

Sydesaltet produceres af 250 mio. år gammelt inddampet havsalt, der hentes op fra undergrunden. I Saltcenteret produceres der mellem 20 og 25 tons sydesalt om året.

Sydesaltet pakkes blandt andet i lærredsposer og sælges til specialbutikker, andre attraktioner, supermarkeder m.m. Derudover laver Saltcenteret også deres egne kryddersalte, som der findes 18 forskellige varianter af.

Rejs tilbage i tiden

Saltcenteret viser også en anden mulighed for at rejse tilbage i saltproduktionens historie med en enkelt elevatortur. Den fører ned under jordens overflade, hvor centeret har etableret en model af, hvordan en saltmine så ud for 100 år siden. Med afstivninger i kraftigt tømmer, minearbejdernes værktøj og effekter i billeder og lyd, som gør oplevelsen meget autentisk.

I saltminen ligger desuden centerets action biograf, hvor det er muligt at komme på en forrygende og livagtig rejse gennem nogle af verdens mest berømte saltminer.

Undervejs ryster og bæver gulvet, så fornemmelsen af at sidde i en togvogn bliver komplet.

En tur til Det Døde Hav

Normalt kræver det flere timers flyvetur at nyde de behagelige temperaturer og den høje bæreevne i Det Døde Hav, men det er også en af de skønne oplevelser, man kan få i Mariager.

For Mariager Saltcenter har skabt sin egen version af Det Døde Hav, hvor man kan nyde den skønne fornemmelse af vægtløshed, som det saltholdige vand giver, mens temperaturen omkring de 40 grader løsner op for spændinger i krop og sjæl.

Saltbadet, som det, de har på Saltcenteret, har været brugt i mange hundrede år, og selv i antikken havde romerne sans for det fornuftige i brugen af salt til at helbrede forskellige skavanker med.

Saltvand bløder stive muskler op og stimulerer blodcirkulationen, hvis koncentrationen er høj nok.

Saltindholdet i vandet er oppe på 30 pct. som i det døde hav i Israel. Til sammenligning har Vesterhavet de fleste steder en saltholdighed på tre en halv procent.

Lyst til mere

Så har du fået lyst til at smage på livets salt og måske blive forkælet med et varmt bad, så tag turen forbi skønne Mariager og Mariager Saltcenter.

Besøgsadresse:

Ny Havnevej 6
9550 Mariager
Telefon: 98 54 18 16
www.saltcenter.com

Åbningstider:

Tirsdag - fredag:	Kl. 10.00 - 16.00
Lørdag - søndag:	Kl. 10.00 - 17.00

Priser:

Voksne	kr. 98,00
Børn (4-11 år)	kr. 70,00
Børn (0-3 år)	Gratis

Nordens eneste oplevelsescenter for salt - og alt, hvad der har med salt at gøre.

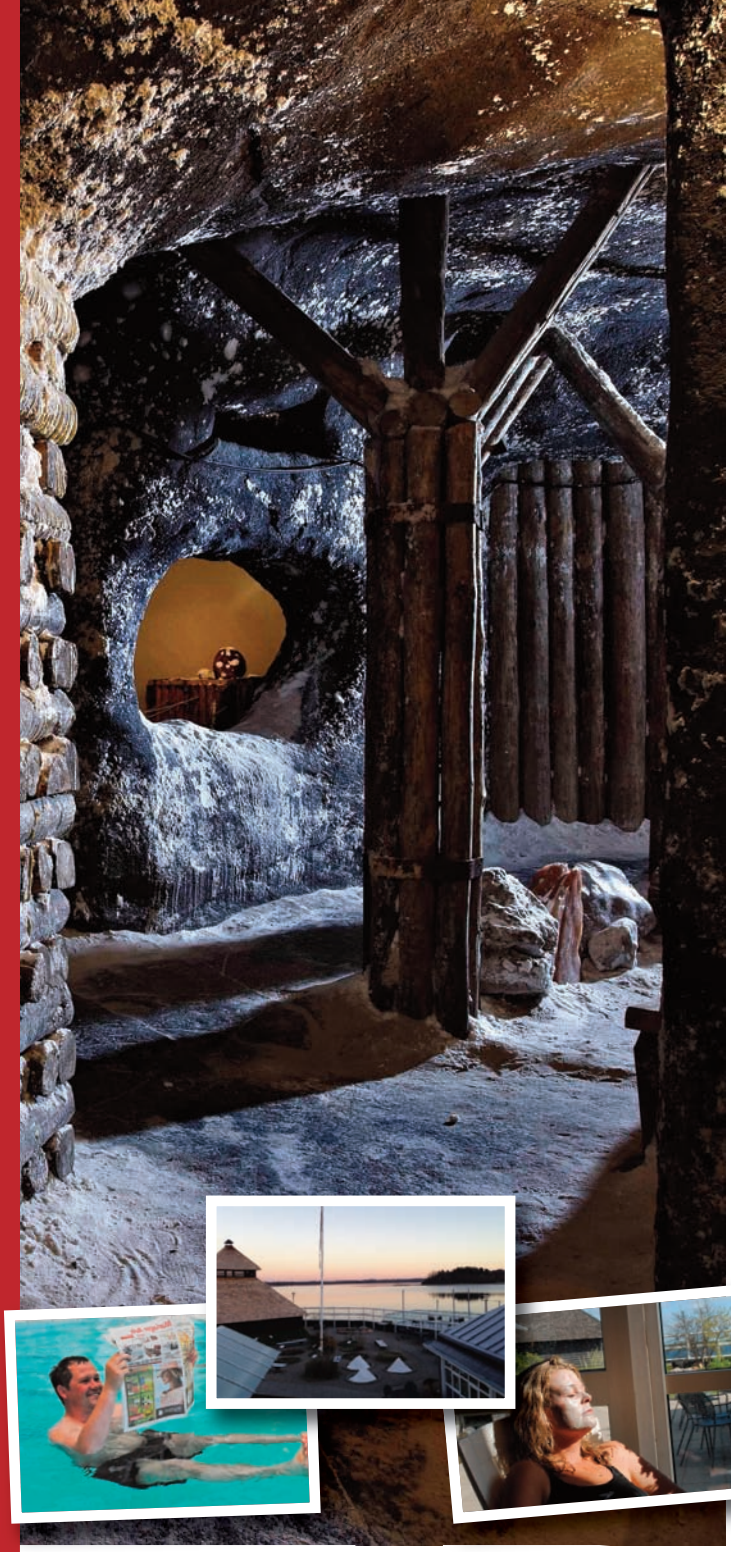

NorthJutland Experience Our World Of Salt

About half way between Aarhus and Aalborg the town of Mariager lies right down to the beautiful Mariager Fjord.

Mariager is a wonderful old town filled with picturesque streets, which winds its way everywhere and with half-timbered houses and roses. Mariager is very understandably called the city of roses.

If you want to relax and spend some time here, we suggest you take a walk around the city of Mariager.

You will love the quiet pace in this Cittaslow city with its interesting character and its people dedicated to improving the quality of life.

Go shopping and you will be amazed by the old houses, the cobbled stones, the roses and the friendly people ready to guide you and make you feel welcome. Just wait and see.

Mariager is home to Mariager Salt Center, which is the only attraction in Northern Europe, dealing with salt - and anything, that has to do with salt. There are plenty of activities - enough for a full day for both children and grown-ups.

Want to taste 250 million year old salt?

Ever wondered, what your life would be like, if you did not have salt? How your food would taste, how many products you would miss? Now you can find out at Mariager Saltcenter, located right at the harbour in the city of Mariager.

Since the Middle Ages, people in this region have been extracting salt. And now we have made it possible to explore the history, feel the magic of the 'White Gold', learn more, play, taste, feel – and even buy great salt products in our store.

Enter a world of salt

When you enter our world of salt, you will experience an attraction based on interesting facts, history, geology and activities designed to make you think. Dress in your swimwear, dive into our Dead Sea and feel the healing effect of wellness with salty skin care. Come enjoy your body floating like never before.

Have a seat in our cinema. Explore our seething master as he makes salt in our brand-new seething hut. Explore the virtual ride '138 meters down' in the mineworkers' elevator - and round out your experience by enjoying a great meal served on the dock.

In our store you will find lots of great souvenirs and perfect gifts for people with taste - books, all kinds of salt, wellness products, toys and more.

Mariager Saltcenter is open to the public all year.

Visitors adress:

Ny Havnevej 6
9550 Mariager
Phone: +45 98 54 18 16
www.saltcenter.com

Open

Monday - Friday	10.00 - 16.00
Saturday - Sunday	10.00 - 17.00

Prices

Adults	Dkr. 90,00
Children (4-11 years)	Dkr. 70,00
Children (0-3 years)	Free

Mariager´s Salt Centre is Scandinavias only salt experience center - and it encompasses every thing related to salt. Mariager Salt center is open to the public all year.

Nordjylland

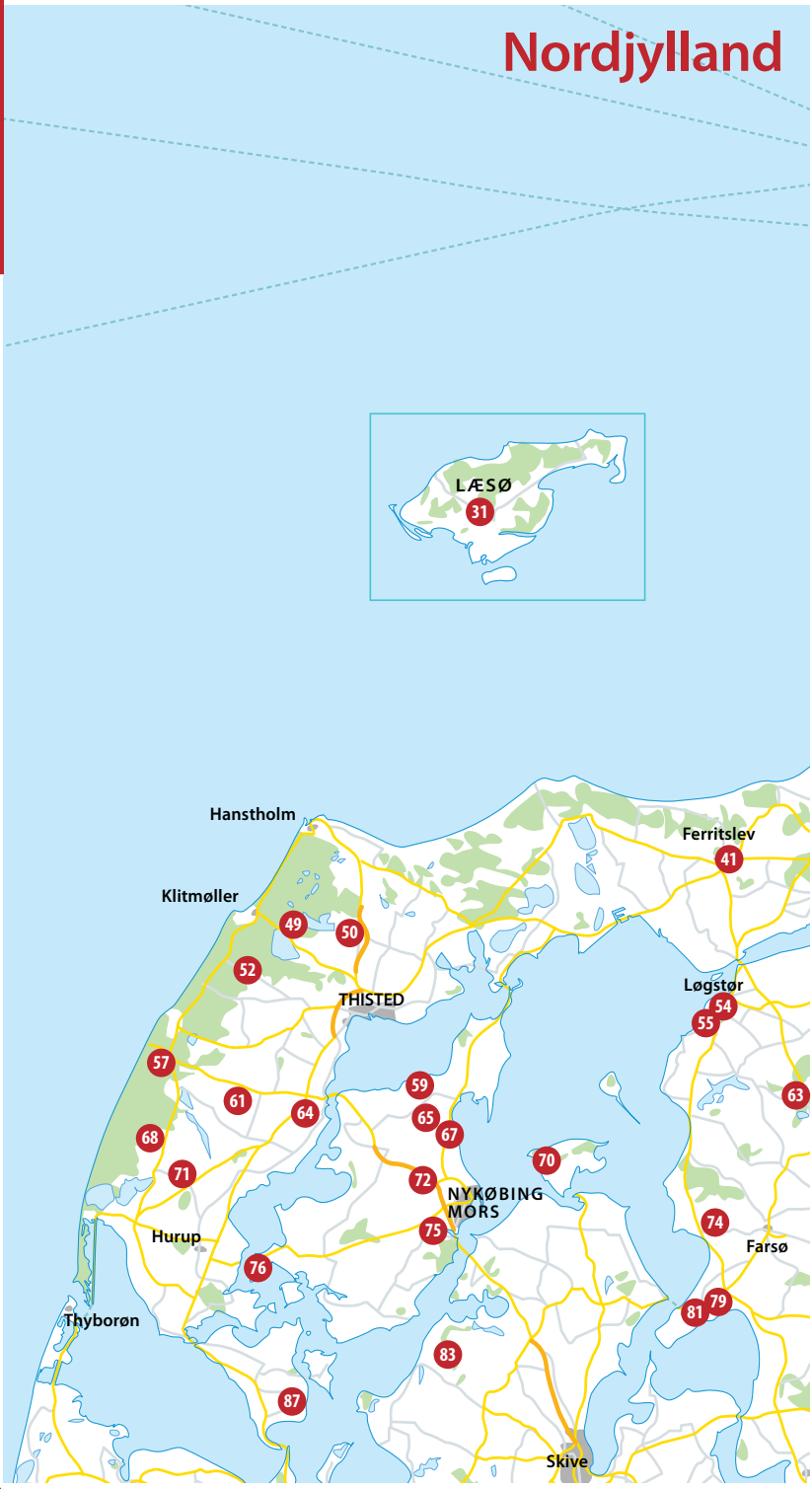

NorthJutland

1 ANNEX I SKAGEN

Else Holm - Peter Andersens Vej 52 - 9990 Skagen
Tlf. +45 98 44 39 42 - Tlf. +45 26 91 86 52

01.04.-31.09.

Single: 475 kr - Double: 475 kr - Annex: 500 kr

Dejligt privat annex med op til 4 senge samt et skønt dobbeltværelse midt i Skagen by. Der serveres ikke morgenmad.

Lovely private annex for up to 4 people and one double room in the middle of Skagen. Breakfast is not served.

H | 0 | 6+2 | +50 | +100 | NB | +20 | 1 km

2 km | 1 km | 1 km | 0,2 km | 15 km | 1 km | 1 km | 1 km | 0 km

2 BO BEDRE I SKAGEN

Ole Schiellerup og Per Clausen - Fyrbrovej 9 - 9990 Skagen
Tlf. +45 98 44 60 17
info@skagenbb.dk
www.skagenbb.dk

20.06.-15.08.

Single: 350 kr - Double: 600 kr

Lækre og lyse værelser i rolige omgivelser tæt ved Grenen. Med havudsigt mod Sønderstrand. Skøn have. Dejligt orangeri.

Beautiful and bright rooms in quiet surroundings near Grenen, with ocean views to Sønderstrand. Beautiful garden with a cosy pavillion.

H | +1 | 5 | NB | 2 km

0,2 km | 1,5 km | 0,1 km | 0,5 km | 20 km | 2 km | 1,5 km | 1 km | 1,5 km

3 MAGDAS

Ole Schmidt - Aspevej 1 - 9990 Skagen
Tlf. +45 98 44 42 54 - Tlf. +45 23 67 24 65

24.06.-15.09.

Single: 300 kr - Double: 400 kr - Apt: 1000 kr

Dejligt hus på Skagen, tæt på bymidte, strand og havn. Plads til 6 personer i rolige omgivelser.

Lovely house in Skagen, close to downtown, beach and harbor. Room for 6 persons in quiet surroundings.

H | 0 | 6+1 | +100 | NB | 1,2 km | 2 km

1,5 km | 1,5 km | 1,5 km | 15 km | 1 km | 1,5 km | 1,5 km | 1,5 km

4

SKAGEN VÆRELSER

Inga Thomsen - Buttervej 8 - 9990 Skagen
Tlf. +45 98 44 43 97 - Tlf. +45 23 72 49 16
peteroginga@email.dk 01.01.-31.12.
www.skagenvaerelse.dk
Double: 450 kr - Apt: 900 kr - Annex: 900 kr

Værelser og lejlighed med TV, køkken med køleskab, og bad eller adgang dertil. Fri adgang til udestue og gårdhave med borde, bænke samt grill.

Rooms and apartment with TV. Access to kitchen and private bath. Conservatory and patio with tables, benches and BBQ.

H | -1+0+1 | 10+1 | +125 | MS | 1 km | 1 km | 0 km | 0,5 km | 0 km | 20 km | 2 km | 1 km | 1 km | 1 km

5

SKAGBO BB

Majbritt Mariager - Sct. Laurentii Vej 71 - 9990 Skagen
Tlf. +45 30 30 20 84
mariagers@skagennet.dk 01.01.-31.12.
www.skagbo.com
Double: 600 kr - Apt: 800 kr

Skagen centrum, midt i gågaden med liv og hygge. 2 lejligheder tæt ved vandet. Plads til op 8 personer i alt.

Skagen center, in the middle of the pedestrian zone with shopping and restaurants. 2 apartments close to the ocean. Room for up to 8 people.

H | +1 | 8 | NB | 0,3 km | 0,5 km | 0 km | 0 km | 0 km | 17 km | 0,5 km | 0 km | 0 km | 0,5 km

6

BO GODT I SKAGEN

Vivi Søgaard - Sct. Laurentii Vej 65 - 9990 Skagen
Tlf. +45 21 68 36 38 - Tlf. +45 98 44 52 21
claralinn@live.dk 01.01.-31.12.
www.bogodtiskagen.dk
Double: 600 kr

Et gammelt Skagenshus fra 1924. Værelserne er alle store og hyggeligt indrettet i gammel romantisk stil. Beliggende i centrum af Skagen.

An old Skagen house from 1924. All rooms are large and comfortably furnished in an old romantic style. Located in the center of Skagen.

H | 0+1 | 11 | NB | 1 km | 1 km | 0 km | 0,2 km | 0,3 km | 14 km | 1 km | 0,2 km | 0,2 km | 0,8 km

7 VILLA SKAGEN

Kirsten Grønlund - Sct. Clemens Vej 3 - 9990 Skagen
Tlf. +45 40 60 48 10
info@villa-skagen.dk

01.01.-31.12.

Double: 700 kr

Smuk, nymoderniseret 3 etagers gl. skagensbygning, beliggende midt i Skagen by, tæt ved havnen. Meget indbydende, høj standard.

An attractive, newly renovated Old Skagen building on three floors, situated in the centre of Skagen. Rooms with high standard.

H | 0+1 | 28 | SB | 3 km | 0,6 km | 0,1 km | 0,5 km | 0 km | 15 km | 0,5 km | 0,1 km | 0,1 km | 0 km

8 VESTERBY OVERNATNING

Pia Juul Christensen - Tuxens Allé 3 - 9990 Skagen
Tlf. +45 22 23 11 31
pia-skagen@mail.dk
www.laksehuset.dk

01.01.-31.12.

Double: 550 kr - Annex: 650 kr

Dejlige værelser i Vesterby tæt på strand og havn. Værelse 1, 2 og 3 har fælles bad. Værelse 4 har eget badeværelse.

Nice rooms in Vesterby close to the beach and harbor. Room 1, 2 and 3 have a shared bathroom. Room 4 has a private bathroom.

H | 0 | 11 | +75 | NB | 1 km | 0,5 km | 0,5 km | 0,5 km | 0,5 km | 16 km | 0,5 km | 1 km | 1 km | 0,5 km

9 LONE FRØLUND

Lone og Heino Frølund - Fredens Klit 6 - 9990 Skagen
Tlf. +45 40 15 56 01

01.01.-31.12.

Double: 400 kr

3 dejlige dobbeltværelser i Skagen. Beliggende 5 minutters gang til strand, 10 minutter til by og havn, lige op til fredet areal.

3 lovely double rooms in Skagen. Situated on a 5 minute walk to the beach, 10 minutes to town and port, right up to a preserved area.

H | 0 | 8 | NB | 1 km | 0,3 km | 0,6 km | 0,8 km | 0,5 km | 20 km | 0,5 km | 0,8 km | 0,8 km | 1 km

10 GYLLEGAARD BB OG GALLERI

Kit Ørsted Jørgensen - Hirtshalsvej 48 - 9982 Ålbæk
Tlf. +45 96 79 08 86 - Tlf. +45 25 56 49 65
post@gyllegaard.dk 01.01.-31.12.
www.gyllegaard.dk

Apt: 350 kr

To dejlige lejligheder på 37 kvm. Lejlighederne ligger landligt, i gå afstand til stranden, blot 800 m. 350 Kr pr. person pr. nat

Two lovely apartments 37sqm situated in rural area, in walking distance to the beach, just 800 meters. 350 DKK per person per night.

H | 0 | 4 | NB | -100% | -50% | 25 km | 0,8 km | 2 km | 2 km | 2 km | 3 km | 3 km | 2 km | 2 km | 2 km

11 EXKLUSIV FERIEUDLEJNING

Asta Andersen - Skagensvej 50 - 9881 Bindslev
Tlf. +45 98 93 12 76 - Tlf. +45 30 50 53 93
lausten1@mail.dk 01.01.-31.12.

Apt: 300 kr

Flot og luksuriøs ferielejlighed i to plan med 8 sovepladser nær Danmarks bedste badestrand. Topkvalitet.

Beautiful and luxurious apartment on two floors with 8 beds near the best beach in Denmark. Excellence.

H | 0+1 | 8 | +50 | NB | +100 | 0,2 km | 3 km | 2 km | 0,3 km | 2 km | 15 km | 2 km | 2 km | 2 km | 2 km

12 BB ØSTER VAAEN

Annette og John Jensen - Jerupvej 281 - Mosbjerg - 9870 Sindal
Tlf. +45 21 69 25 63 - Tlf. +45 21 79 98 65
ostervaaen@gmail.com 01.01.-31.12.
www.sengogmorgenmad.dk

Single: 350 kr - Double: 550 kr - Fam: 750 kr

Nedlagt gård med hobby dyr, i skønne omgivelser på toppen af Danmark. Helt nye værelser med eget bad og thekøkken.

Former farm with animals as a hobby in beautiful surroundings on the top of Denmark. Brand new rooms with private bath and kitchenette.

FA | 0+1 | 8+4 | +100 | +100 | SB+50 | +30 | +50 | 4,5 km | 14 km | 4 km | 0,1 km | 2,5 km | 9 km | 0,5 km | 4,5 km | 4,5 km | 0,5 km

13 KLITGAARDEN

Karen og Svend - Klithusevej 50 - Skallerup Klit - 9800 Hjørring
Tlf. +45 98 96 81 99 - Tlf. +45 24 66 37 91
karenp@c.dk 01.01.-31.12.
www.karenpedersen.dk
Single: 300 kr - Double: 450 kr - Apt: 2200 kr

Store gode lejligheder og værelser. Klappedyr som børnene kan pusle om. Kun 1 km til Vesterhavet. Handicapvenligt. Røgfrit, gratis internet.

New large apartments and rooms. Lovely small animals for kids. Ride and pull tours with our horses and ponies. Only 1 km to the North Sea.

FA | 0+1 | 30+1 | +140 | +70 | SB+75 | 2 km

1 km | 4 km | 2 km | 2 km | 4 km | 4 km | 2 km | 2 km | 2 km

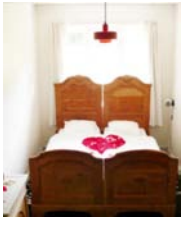

14 TOLNE GÆSTGIVERGAARD

Gregory og Janne - Kirkevej 300 - Tolne - 9870 Sindal
Tlf. +45 40 47 53 20 - Tlf. +45 40 47 53 21
TolneGGG@gmail.com 01.01.-31.12.
tolnegjaestgivergaard.dk
Single: 425 kr - Double: 575 kr - Fam: 875 kr

Tolne Gjæstgivergaard er en historisk kro fra 1897, midt i Vendsyssel i Nordjylland. Vi har 7 dejlige værelser.

Tolne Gjæstgivergaard is an historic inn from 1897 in Tolne, in the middle of Vendsyssel, Nordjylland, Denmark.

M | 0+1 | 18+2 | +150 | +100 | SB+MS | +60 | +125
-10% | -10% | +50 | 10 km

9 km | 0 km | 0 km | 3 km | 4 km | 4 km | 10 km | 0 km | 0 km

15 ZIMMER-ROOM

Lissy Kristensen - Valmuevej 8 - 9870 Sindal
Tlf. +45 60 70 19 23
blindorff@hotmail.com 01.01.-31.12.
www.zimmer-room.dk
Single: 200 kr - Double: 300 kr

Store værelser med spiseplads på første sal, med egen indgang og tilhørende overdækket terrasse. Priser fra 150 kr. pr. person

Apartment and rooms located on 1. floor, with private entrance and access to a large covered terrace. Prices from 150 DKK per person.

H | +1 | 6+4 | +100 | SB+50 | 0,8 km

11 km | 1 km | 1 km | 1 km | 4 km | 6 km | 1 km | 1 km | 1 km

16 HOLMEN BED AND BREAKFAST

Helle Juul Sørensen - Volstrupvej 41 - Hørmested - 9870 Sindal
Tlf. +45 61 75 30 18
holmen41@hotmail.com 01.01.-31.12.
www.nfholmen.dk
Single: 225 kr - Double: 450 kr

Smukt nedlagt landbrug med heste. Meget smuk have med udsigt over landskabet. Mulighed for at medbringe egen hest.

Beautiful old farmhouse with horses. Very beautiful garden overlooking the countryside. Opportunity to bring your own horse.

FA | 0+1 | 6 | +30 | +150 | MS | +45 | 17 km

17 km | 5 km | 0,2 km | 5 km | 0,4 km | 4 km | 5 km | 5 km | 0 km

17 HANNE ØRNBØL

Hanne Ørnbøl - Åstrupvej 71 - 9800 Hjørring
Tlf. +45 60 71 50 83 - Tlf. +45 28 58 21 99
hanneogbjarne@hotmail.com 01.01.-31.12.

Single: 250 kr - Double: 400 kr - Apt: 800 kr

2 værelser på 1. sal i villa samt 1 lejlighed i anneks udlejes til feriegæster og rejsende. Beliggende 1 km fra Hjørring Centrum.

2 rooms on the first floor and 1 apartment in the annexe for rent for vacationers and travelers. 1 km from the center of Hjørring.

H | 0+1 | 8+1 | +200 | +100 | SB+75 | -50% | +25 | 3 km

8 km | 1 km | 0 km | 0,7 km | 4 km | 8 km | 1 km | 1 km | 0 km

18 PARADISET BB

Margit Jensen - Rountvedvej 61 - Sønderskov - 9800 Hjørring
Tlf. +45 98 93 83 01 - Tlf. +45 40 21 46 68
margitparadis@gmail.com 01.01.-31.12.
www.paradiset-bb.dk
Single: 350 kr - Double: 500 kr - Apt: 800 kr

Hyggeligt landsted med stor park med søer. Langs Uggerby løber en sti. Have med blomster og gamle frugttræer.

Cosy country house with large park and lakes. Along Uggerby runs a path. Garden with flowers and old fruit trees.

FW | +1 | 10+8 | +200 | +100 | SB+MS | +50 | -50% | -10% | -10% | +50 | 8 km

20 km | 8 km | 1,5 km | 8 km | 12 km | 0 km | 8 km | 8 km | 8 km

19 BB HOTEL FREDERIKSHAVN

Margrethevej 5 - 9900 Frederikshavn
Tlf. +45 70 22 55 30
bbhotels@bbhotels.dk 01.01.-31.12.
www.bbhotels.dk

Single: 435 kr - Double: 590 kr - Fam: 920 kr - Apt: 1500 kr

Dør om dør med færgeterminaler og tæt på motorvej E45. Gratis parkering. Gode, enkle velindrettede værelser. Gratis kaffe og the.

Next door to the ferry terminal and close to highway E45. Free parking. Good, simple well appointed rooms. Free coffee and tea. Cozy patios.

H, 0+1, 37, +200, SB, 1,2 km, 3,1 km, 1,5 km, 0,3 km, 0,3 km, 5,3 km, 0,3 km, 0,1 km, 0,1 km, 0,2 km

20 SKOVBRYNET2

M P Pilgaard - Skovbrynet 2 - Nr. Rubjerg - 9480 Løkken
Tlf. +45 23 46 69 62 - Tlf. +45 23 39 18 07
mppilgaard@mail.dk 01.01.-31.12.
www.skovbrynet2.dk

Single: 250 kr - Double: 350 kr - Hytte: 350 kr

Hyggeligt familiested, tæt på skov og strand midt mellem Løkken og Lønstrup. 5 værelser og hytte.

Nice family place, close to forest and beach in between of Løkken and Lønstrup. 5 rooms and cabin.

H, +1, 19+2, +125, +15, +35, SB+40, 6 km, 1 km, 6 km, 2 km, 1 km, 6 km, 3 km, 3 km, 1 km, 6,5 km

21 NR. LYNGBY

Ole Toft Jensen - Lyngbyvej 327 - 9480 Løkken
Tlf. +45 20 48 61 82

01.01.-31.12.

Single: 150 kr - Double: 200 kr - Apt: 2200 kr

Hyggelig 50 kvm lejlighed tæt på hav og natur på nedlagt landbrug med god plads mellem Løkken og Lønstrup.

Cosy 50 sqm apartment close to the sea and nature on a former farm with lots of space between Løkken og Lønstrup.

FW, +1, 4+3, +100, NB, 7 km, 0,6 km, 1,5 km, 0,2 km, 0,4 km, 7 km, 0,8 km, 1,5 km, 1,5 km, 0 km

22 BB SØNDERGAARD

Vagn Münzberg - Enghavevej 49 - Lendum - 9870 Sindal
Tlf. +45 98 47 34 07 - Tlf. +45 25 36 87 87
bb.soendergaard@gmail.com

04.01.-20.12.

Single: 225 kr - Double: 400 kr

Lækkert hus og værelser i rolige og landlige omgivelser, tæt på cykelruten, Vesterhavet og den smukkeste golfbane.

Lovely house and rooms in quiet rural surroundings, close to the North Sea and the most beautiful golf course.

FW | +1 | 7 | SB+60 | +60 | +65 | -75% | +50 | 10 km | 17 km | 0,1 km | 0,2 km | 0,3 km | 6 km | 10 km | 10 km | 10 km | 17 km

23 STRADA

Bitten Laubjerg - Nørregade 24 - 9480 Løkken
Tlf. +45 29 60 26 43 - Tlf. +45 75 41 16 08
bittenlaubjerg@mail.dk
www.strada-loekken.dk

01.06.-01.09.

Double: 450 kr

Hyggeligt familiested, som oser af ro og atmosfære. Tæt på Danmarks bedste badestrand. Tillæg enkelt overnatning 50 Kr pr. person.

Nice family house that exudes tranquility and atmosphere. Close to best beaches and exciting shops. Additional 50 DKK at one night stays.

H | 0+1 | 15+2 | +125 | +100 | SB+50 | +20 | +100 | 0,5 km | 0,3 km | 0,1 km | 0,5 km | 0,4 km | 2 km | 0,5 km | 0,5 km | 0,2 km | 0,5 km

24 VESTKYSTLEJLIGHED I LØKKEN

Torsten og Anne Dorte Ussing - Vendelbogade 27 - 9480 Løkken
Tlf. +45 98 99 19 58 - Tlf. +45 61 70 52 06
torstenussing@tdcadsl.dk
www.vestkystlejlighed.dk

01.01.-31.12.

Fam: 700 kr - Apt: 700 kr

Rummelig lejlighed på 1. sal midt i Løkken. Egen indgang. Tæt på Danmarks bedste badestrand.

Apartment on the first floor in the middle of Løkken. Private entrance. Close to the beach Denmarks best beach.

H | +1 | 5 | NB | 0,5 km | 0,5 km | 0 km | 0,5 km | 0,5 km | 1 km | 0,6 km | 0,1 km | 0,1 km | 1 km

25 LØKKEN BY HYTTER

Lis og Karl Kristian - Søndergade 69 - 9480 Løkken
Tlf. +45 98 99 17 67
info@loekkenbycamping.dk 01.01.-31.12.
www.loekkenbycamping.dk
Hytte: 435 kr

Lækre hytter i 3 størrelser med eget køkken, tæt på centrum af Løkken og Vesterhavet på en af landets bedste campingpladser.

Quality cabins in 3 sizes with kitchen, close to the center of Løkken and the North Sea in one of the countries best campsites.

L | 0 | 99 | +20 | +70 | SB+45 | +10 | 0,2 km | 0,3 km | 0,4 km | 0,1 km | 0 km | 1,5 km | 2 km | 0,2 km | 0 km | 0 km

26 BED AND BREAKFAST VRÅ

Pia Schnoor - Højskolevej 1 - 9760 Vrå
Tlf. +45 98 98 10 10 - Tlf. +45 20 89 16 23
info@vraahojskole.dk 01.01.-31.12.
www.vraahojskole.dk
Single: 350 kr - Double: 500 kr

Gode værelser med eget bad. Gammel højskole med masser af varme, humør og liv hverdagen på højskolen er fyldt med kursusaktivitet.

Good rooms with private bath in an old school with lots of warmth, humor and life everyday life. A school full of life and activity.

H | 0+1 | 20 | MS | 9,9 km | 13 km | 0,4 km | 0,4 km | 0,4 km | 7,7 km | 5,1 km | 0,5 km | 0,5 km | 10 km

27 VRÅ HJØRRING BED AND BREAKFAST

Trine Ørnbøl - Vester Alle 10 - 9760 Vrå
Tlf. +45 98 99 97 90 - Tlf. +45 28 34 97 90
vesteralle10@gmail.com 01.01.-31.12.

Single: 250 kr - Double: 400 kr

Vi byder dig hjertelig velkommen i vores dejlige værelser som er beliggende i den lille by Vrå mellem Hjørring, Brønderslev og Løkken.

We bid you a warm welcome in our lovely rooms which are located in the small town Vraa between Hjørring, Frederikshavn and Løkken.

H | -1+0+1 | 6+2 | +100 | +100 | SB+NB | -50% | +15 | +75 | 15 km | 15 km | 0 km | 0 km | 0,2 km | 15 km | 5 km | 15 km | 0,2 km | 15 km

28 VESTER KRINGEL

Hugo Ottesen - Kettrupvej 80 - 9480 Løkken
Tlf. +45 98 29 23 80 - Tlf. +45 21 67 00 75
famottesen@hotmail.com 01.01.-31.12.
www.vesterkringel.dk
Single: 230 kr - Double: 370 kr - Fam: 500 kr - Apt: 650 kr

Tæt ved natur og strand. Velegnet til kurser og familieweekend. Vi har 8 værelser og en lejlighed.

Close to nature and beach. Suitable for courses and family weekends. We have 8 rooms and an apartment.

FA | +1 | 25+3 | +80 | +50 | +40 | SB+NB | 9 km | 1,8 km | 3 km | 1,5 km | 1,5 km | 10 km | 5 km | 2 km | 9 km | 12 km

29 MELLERGAARDEN

Tove og Arne Larsen - Jerslevvej 249 - 9700 Brønderslev
Tlf. +45 98 82 42 10 - Tlf. +45 26 73 82 42
arnetove@mellergaarden.dk 01.01.-31.12.
www.mellergaarden.dk
Single: 200 kr - Double: 400 kr

Mellergaarden ligger smukt placeret lige i Vendsyssels hjerte kun få km fra Brønderslev.

Mellergaarden is beautifully situated right in the heart Vendsyssel just a few kilometres from Brønderslev.

FA | +2 | 10 | SB+MS | 4 km | 20 km | 3 km | 0,2 km | 3 km | 6 km | 17 km | 3 km | 3 km | 4,5 km

30 MUSIKLADEN BB

Kurt Malmberg - Lars Liensvej 15 - 9492 Blokhus
Tlf. +45 20 19 22 82 - Tlf. +45 20 19 22 82
kurtmalmberg@live.dk 01.01.-31.12.

Single: 300 kr - Double: 400 kr - Fam: 500 kr - Apt: 800 kr

Danmarks bedste strand. Fårup Sommerland 1 km. Sandkasse, bålplads og grill. Madlavning tilladt. Vi har hund, kat og fugle.

The best beach in Denmark. Fårup Sommerland 1 km. Sand pit, outdoor fireplace and grill. Cooking allowed. We have dogs and cats.

FW | 0+1 | 14 | SB+MS | 3 km | 2 km | 1 km | 1 km | 1,5 km | 2 km | 13 km | 2 km | 2 km | 1,5 km

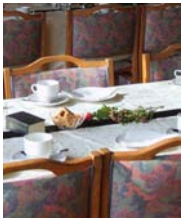

31 WILSENS PENSIONAT

Lisbeth Jensen - Byrum Hovedgade 11 - Byrum - 9940 Læsø
Tlf. +45 98 49 10 96 - Tlf. +45 23 27 10 96
info@wilsenspensionat.dk 01.05.-30.09.
www.wilsenspensionat.dk
Single: 350 kr - Double: 650 kr - Fam: 800 kr

Beliggende midt i Byrum, som er øens centrum, trukket tilpas tilbage fra vejen til at skabe den rolige atmosfære, som omgiver stedet.

Located in Byrum the islands center, pulled back from the road sufficiently to create the tranquil atmosphere that surrounds it.

H, 0+1, 62, +75, +75, +50, SB+MS, +75, +100, -50%, 2 km, 7 km, 1 km, 0 km, 1 km, 8 km, 8 km, 1 km, 1 km, 0 km

32 BB SUNDEVED 4

Kim Pedersen - Sundeved 4 - 9700 Brønderslev
Tlf. +45 52 65 25 22
sundeved4@jubii.dk 01.01.-31.12.
www.bedandbreakfastsundeved4.dk
Single: 200 kr - Double: 400 kr

Hyggelig overnatning i Brønderslev. Der er både enkeltværelser og dobbeltværelser. Vi har TV og trådløst internet på alle værelser.

Cozy over night stay in Brønderslev. Single and double rooms. We have TV and wireless internet in all rooms.

H, +1, 7, NB, 5 km, 20 km, 0 km, 0 km, 0 km, 6 km, 14 km, 5 km, 5 km, 5 km

33 BERTHELSEN FERIELEJLIGHEDER

Elin Berthelsen - Østkystvejen 141a - 9300 Sæby
Tlf. +45 40 44 66 19
elin@elinsstrandferie.com 01.01.-31.12.
www.elinsstrandferie.com
Apt: 450 kr

2 lækre lejligheder til 6 personer på Den gamle Skole, som er ombygget 1999. Ligger i landsby nær købmand, posthus, frisør og apotek.

Two super apartments for 6 persons at the Old School. Located in village near the grocery store, post office, barber and pharmacy.

H, 0+1, 10, +50, NB, 10 km, 2,5 km, 0 km, 0,1 km, 0,1 km, 10 km, 2,5 km, 0,2 km, 0,2 km, 10 km

34 LENE OG LEIF BB

Lene og Leif Jensen - Blokhusvej 30 - Pandrup - 9490 Pandrup
Tlf. +45 96 73 03 13 - Tlf. +45 21 90 85 91
leneogleif.j@gmail.com

01.01.-31.12.

Apt: 500 kr

Lejlighed på 1. sal i ældre villa i udkanten af Pandrup by. Værelse med dobbeltseng, værelse med 2 senge og hems med to opredninger.

Apartment on the first floor of the old villa on the outskirts of Pandrup city. Double bedroom, room with two beds and a loft with two beds.

H, +1, 6, +30, +50, +80, SB+50, 2,5 km

6 km, 0 km, 0,2 km, 0,1 km, 4 km, 3 km, 0,2 km, 4 km, 4 km

35 BB RØDHUS GAMLE SKOLE

Elsebeth Sørensen - Strandfogedensvej 8 - 9490 Pandrup
Tlf. +45 98 20 85 82 - Tlf. +45 30 31 60 79
elsebethogsoren@gmail.com

01.01.-31.12.

Single: 600 kr - Double: 600 kr

Bed and Breakfast i Rødhus Gl. Skole ved Jammerbugten i rolige omgivelser. Tæt på Vesterhavet, Danmarks bedste badestrand.

Bed and Breakfast in the old school in Rødhus by Jammerbugten in quiet surroundings. Close to the North Sea and the best beach in Denmark.

H, 0, 6+2, +150, +100, +100, SB, +60, +100, 3 km

1,3 km, 6 km, 6 km, 6 km, 4 km, 1,3 km, 6 km, 6 km, 0 km

36 VILDMOSEPORTEN

Christian Larsen - Biersted Mosevej 277 - 9440 Aabybro
Tlf. +45 98 26 86 63 - Tlf. +45 28 76 42 79
info@vildmoseporten.dk
www.vildmoseporten.dk

01.04.-30.09.

Apt: 500 kr

Stuehus indrettet i 1950er stil. Fred og ro midt i Store Vildmose. Vi har 4 sengepladser.

Farmhouse decorated in 1950s style. Peace and tranquility in the middle of Store Vildmose. We have 4 beds.

FW, 0, 4, NB, +300, 8 km, 18 km

6 km, 6 km, 7 km, 8 km, 18 km, 2 km, 8 km, 19 km

MOSEHUS BB

37

Erik Løvind Andersen - Rødhusvej 254 - Moseby - 9490 Pandrup
Tlf. +45 24 80 12 23
mosehusbb@gmail.com 01.01.-31.12.
www.mosehus.dk

Single: 300 kr - Double: 350 kr - Fam: 350 kr - Apt: 350 kr

Træhus i naturskønt område. 5 km fra Vesterhavet med badestrand. Oplevelser hele året. Rabat for flere dages ophold.

Wooden house in scenic area. 5 km from the North Sea beach. Disconts on accommodation for several days stay.

H | 0+1 | 6+3 | +100 | SB+MS | 4 km

5 km | 3 km | 5 km | 3 km | 5 km | 3 km | 5 km | 7 km | 7 km

FREDLYFERIE

38

Bjarne Mikkelsen - Strandvejen 328 - Asaa - 9340 Asaa
Tlf. +45 29 90 17 43 - Tlf. +45 29 90 17 43
fredly328@hotmail.com 01.03.-31.11.
www.fredlyferie.dk

Single: 300 kr - Double: 400 kr

Fredly er et landsted ved Østkysten i Vendsyssel, Huset udlejes som sommerhus eller enkeltværelser efter behov. Se www.fredlyferie.dk

Fredly is a country house on the east coast of Vendsyssel. The house can be rented as a holiday home or single rooms.

FW | 0+1 | 10+4 | +200 | +50 | NB | 20 km | 2,5 km

8 km | 2 km | 2 km | 8 km | 2,5 km | 8 km | 2,5 km | 8 km

LUNDE BED AND BREAKFAST

39

Flemming Nielsen - Fosdalvej 15 - Lerup - 9460 Brovst
Tlf. +45 61 30 56 13
lunde15@gmail.com 01.01.-31.12.

Single: 300 kr - Double: 400 kr - Apt: 500 kr

Hyggelig lejlighed på økologisk kvæggård i udkanten af Fosdal plantage. Lejligheden er renoveret i 2007.

Nice apartment on organic cattle farm at the outskirts of Fosdal plantation. The apartment was renovated in 2007.

FA | 0+1 | 4+2 | +100 | +40 | NB | 12 km

5 km | 3 km | 3 km | 3 km | 12 km | 15 km | 6 km | 6 km | 0 km

40 SUNSHINE LOUNGE

Kirsten og Per Fuglsang Christensen - Gyvelvej 13 - 9460 Brovst
Tlf. +45 60 94 75 85 - Tlf. +45 20 81 05 99
kirstenfuglsang@yahoo.dk

01.01.-31.12.

Single: 300 kr - Double: 500 kr

Lækkert dobbeltværelse med privat toilet og bad, tæt på skov og strand. Morgenmad inkluderet. Middag tilbydes, 2 retter for 2 personer 295 Kr.

Romantic double room close to forrest and beach. With private bathroom. Breakfast is included. Dinner 2 courses for 2 people 295 DKK.

H | 0 | 2+1 | +150 | +50 | SB | +150
-10% | +20 | 13 km | 10 km | 0,5 km
1 km | 0,5 km | 5 km | 3 km | 0,5 km | 0,5 km | 0 km

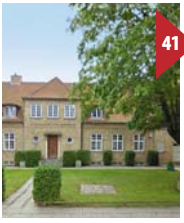

41 BB FJERRITSLEV

Inge og Jens Troldahl - Østergade 28 - 9690 Fjerritslev
Tlf. +45 25 43 20 45 - Tlf. +45 29 62 22 76
jens@troldahl.dk

01.01.-31.12.

Apt: 500 kr

2 hyggelige lejligheder for 2 personer i hver, beliggende i udkanten af Fjerritslev by. Privat køkken, og fælles bad.

2 cozy apartments for 2 people in each. Situated on the outskirts of Fjerritslev. Private kitchen and shared bathroom.

H | +1 | 4 | +65 | +65 | NB
+30 | +30 | 0,5 km
4 km | 0 km | 0,5 km | 0,2 km | 1 km | 5 km | 0,2 km | 0,4 km | 2 km

42 IRENA BUCHHOLDT

Irena Buchholdt - Kronprinsens Alle 34 - 9400 Nørresundby
Tlf. +45 28 73 59 73
irena@dukamail.dk
www.sovehjerte.dk

01.01.-31.12.

Single: 250 kr - Double: 350 kr - Fam: 450 kr

Centralt beliggende på solsiden af Limfjorden. Lyse værelser med egen indgang. Morgenmad efter aftale.

Located on the sunny side of the Limfjord. Bright rooms with private entrance. Breakfast by arrangement.

H | -1+0+1 | 7 | NB
+100 | 1,2 km | 1 km | 2 km | 0,1 km | 0,5 km | 9,5 km | 0,5 km
0,5 km | 0,5 km | 1,5 km

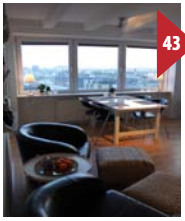

AALBORG FJORDUDSIGT PÅ 9. SAL UDLEJES

43

Conni Jensen - Vesterbro 127 - 9000 Aalborg
Tlf. +45 20 45 90 60 - Tlf. +45 22 78 91 11
con@privat.dk 01.01.-31.12.
www.aalborg-fjordudsigt.dk
Apt: 700 kr

Udsigtslejlighed udlejes i Aalborg med betagende udsigt over fjorden. Max. 2 personer på 9. sal med elevator. Eget køkken og bad.

Rent an apartment in Aalborg on the 9 th floor for 2 people, overlooking the fjord and with elevator. Acces to own kitchen and bath.

L, +3, 2, +100, +100, NB, +500, 0,5 km, 0,1 km, 0 km, 0 km, 0,2 km, 8 km, 0 km, 0,2 km, 0,2 km, 0,1 km

ANNEBERG BB

44

Inge Skødt - Anneberghøj 8 - Aalborg - 9000 Aalborg
Tlf. +45 22 99 79 60 - Tlf. +45 98 16 88 32
anneberg.bogb@stofanet.dk 01.01.-31.12.
www.anneberg-bb.dk
Single: 325 kr - Double: 450 kr

Store lyse værelser i funkisvilla i roligt kvarter i Hasseris. Nær centrum, Aalborg Kultur og Kongrescenter, sygehus, havn, skov og Zoo.

Large, bright rooms in a quiet neighborhood in Hasseris. Close to center, Aalborg Culture and Congress Centre, hospital, harbor, forest and zoo.

H, 0, 7+1, +100, +75, MS+NB, -10%, 0,3 km, 1 km, 2 km, 0,2 km, 1 km, 9 km, 1 km, 0,7 km, 0,7 km, 0,7 km

ANNE MARIES VEJ BB

45

Michael og Susanne Jensen - Anne Maries Vej 12 - 9000 Aalborg
Tlf. +45 60 50 72 80 - Tlf. +45 30 37 46 98
info@annemariesvej-bb.dk 01.01.-31.12.
www.annemariesvej-bb.dk
Single: 300 kr - Double: 400 kr

Dejligt værelser, beliggende i roligt villa kvarter i Hasseris, 2 km. fra Aalborg centrum. Tæt på mange af Aalborgs attraktioner.

Nice rooms, in a quiet residential area of Hasseris. 2 km from the center of Aalborg. Close to many attractions in Aalborg.

H, -1, 4+2, +150, +75, SB+50, +20, 1,5 km, 2 km, 2,1 km, 0,5 km, 2 km, 8 km, 7,5 km, 2 km, 2 km, 2,5 km

46 BB INGRIDSVEJ AALBORG

Susanne Kristensen - Ingridsvej 5 - 9000 Aalborg
Tlf. +45 23 46 98 93 - Tlf. +45 20 88 12 06
info@ingridsbb.dk 01.01.-22.12.
www.ingridsbb.dk
Single: 300 kr - Double: 400 kr

Vi tilbyder to lyse, sammenhængende værelser på en stille villavej i Aalborg. Tæt på de fleste attraktioner og med plads til 3 personer.

We offer two bright interconnecting rooms on a quiet residential street in Aalborg. Close to most attractions and with room for 3 people.

H -1 2 SB+50 1,5 km 1,5 km 0 km 0,3 km 1 km 6 km 2 km 1,5 km 1,5 km 1 km

47 BB STRØYBERGSVEJ ÅLBORG

Birgitte Remmen - Strøybergsvej 26 - Hasseris - 9000 Aalborg
Tlf. +45 23 42 63 41
remads26@gmail.com 01.01.-31.12.
www.bb-stroeybergsvej-aalborg.dk
Single: 300 kr - Double: 400 kr

Velkommen til BB i dejlig villa i det indre Hasseris. Dobbeltværelse med egen indgang, eget bad og toilet.

Welcome to BB in lovely villa in the inner Hasseris in Aalborg. Double room with private entrance, private bath and toilet.

H -1 2+1 +100 NB +20 1,5 km 2 km 2,5 km 0,3 km 1 km 8 km 2 km 2 km 1 km 2,5 km

48 AURORA BB

Annette og Frank Wibæk - Nørholmsvej 302 A - 9000 Aalborg
Tlf. +45 61 79 42 61 - Tlf. +45 61 79 42 61
annette@terapihaven-aurora.dk 01.01.-31.12.
aurora-bb.dk
Single: 300 kr - Double: 400 kr

Aurora ligger på stor naturgrund og udsigt over Limfjorden ved Limfjordsruten og golfbane. 2 værelser med adgang til køkken og bad.

Aurora is located on a large natur ground with views over the fjord and close to a golf course. Two rooms with access to kitchen and bath.

H 0 4+2 +150 MS +30 10 km 1 km 8 km 0,2 km 2,5 km 2 km 1 km 2 km 2 km 10 km

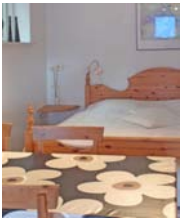

STENTOFTGAARD

49

Anette/jan Thulstrup - Kirkedal 4 - Vester Vandet - 7700 Thisted
Tlf. +45 42 80 93 04 - Tlf. +45 22 95 10 53
anb@privat.dk

01.01.-31.12.

Double: 150 kr

To værelser udlejes midt i Nationalpark Thy med direkte adgang til Vandet Sø. Bålplads i haven. Fri WIFI, kaffe og the.

Two rooms for rent in the middle of Thy National Park with direct access to Vandet lake. Campfire in the garden. Free WIFI, coffee and tea.

FA | -1 | 5+3 | +100 | +50 | MS+40 | -70% | +20 | +50 | 10 km | 6 km | 10 km | 0,3 km | 6 km | 2 km | 2 km | 6 km | 6 km | 10 km

BOSBJERG BB

50

Preben Gravesen - Bosbjergvej 2 - Nors - 7700 Thisted
Tlf. +45 97 98 19 60 - Tlf. +45 40 19 89 60
vibs.gronborg@gmail.com
www.visitthy.dk

01.01.-31.12.

Single: 150 kr - Double: 300 kr

2 lækre hyggelige værelser på kanten af National Park Thy. Stor skøn have til ophold, hygge og leg. Leje af cykler og gratis wifi, kaffe og the.

Nice rooms near National Park Thy. Beautiful garden to stay, socialize and play. Rent a bike. Free coffee, tea and wifi.

FA | 0+1 | 6 | MS+50 | 5,5 km | 8 km | 1,5 km | 0,3 km | 1,5 km | 8 km | 3,5 km | 1,5 km | 1,5 km | 0 km

WAAR HOVEDGAARD BB

51

Lykke Amager Janek - Vår Skovvej 6 - Farstrup - 9240 Nibe
Tlf. +45 98 68 61 18 - Tlf. +45 42 29 03 08
bandb@waar.dk
www.waar.dk

01.05.-30.09.

Single: 350 kr - Double: 500 kr

Romantisk herregård i idylliske omgivelser. Her mødes fortidens historie og nutidens komfort i skøn forening.

Romantic country house in idyllic surroundings. Here the past history and the modern comforts are in perfect harmony.

M | 0 | 6+6 | +150 | +100 | SB+75 | +79 | +195 | -100% | -10% | +100 | 13 km | 25 km | 13 km | 2 km | 2 km | 5 km | 3 km | 13 km | 13 km | 13 km

52 TVILLINGGAARD THY

Annette Skou - Trapsandevej 86 - Vang - 7700 Thisted
Tlf. +45 51 82 01 34 - Tlf. +45 51 82 01 34
annette-skou@live.dk 01.01.-31.12.
tvillinggaardthy.dk
Apt: 600 kr

Lækker ferielejlighed med nyt køkken, bad, stue og terrasse til 2 til 8 pers. Midt i naturskønne Nationalpark Thy. Hestehotel og Bed and Bike.

Apartment for two to eigth people in the middle of the scenic Thy National Park on a nice horse property. Horse Hotel and Bed and Bike.

H | +1 | 6+2 | +125 | +50 | MS+50 | -50% | +100 | 12 km

3 km | 6 km | 6 km | 6 km | 3 km | 3 km | 6 km | 6 km | 0 km

53 BB NIBE CAMPING

Berit og Hans J Søndergård - Løgstørvej 2 - Nibe - 9240 Nibe
Tlf. +45 98 35 10 62
info@nibecamping.dk 01.01.-31.12.
www.bedandbreakfast-nibe.dk
Single: 400 kr - Double: 500 kr - Fam: 400 kr - Hytte: 450 kr

Veludstyrede hytter og værelser 1 km fra Nibe med butik og spisested. Trådløst internet. 15 minutters kørsel til Aalborg. Åben hele året.

Well appointed cabins and rooms 1 km from Nibe with shop and eatery. Wireless Lan. 15 minuts drive to Aalborg.

HY | 0+1 | 90+10 | +50 | +15 | MS | 1 km

0,1 km | 1 km | 0,1 km | 0,1 km | 4 km | 0,1 km | 0,1 km | 0,1 km | 0,1 km

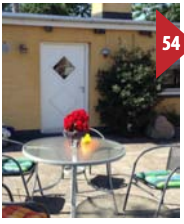

54 WELLING FERIE

Britta Welling - Sønderport 22 - 9670 Løgstør
Tlf. +45 60 67 55 44
brittawelling@stofanet.dk 01.01.-31.12.
www.wellingferie.dk
Apt: 500 kr

Lejlighed beliggende kun 5 min fra Løgstør centrum. Køkken, stue, badeværelse og med plads til 6 personer. Dejlig gårdhave.

Apartment located only 5 minutes from Løgstør center. Kitchen, living room, bathroom and room for 6 people. Lovely courtyard.

H | 0 | 5+1 | +30 | SB+50 | 9 km

0,5 km | 0,3 km | 0,5 km | 0,6 km | 1,5 km | 4 km | 0,5 km | 0,5 km | 10 km

VIBORGVEJ LØGSTØR

55

Henning Lynnerup - Viborgvej 122 - Raunstrup - 9670 Løgstør
Tlf. +45 31 47 88 10 - Tlf. +45 25 15 38 11
henning@lynnerup-larsen.dk 01.01.-31.12.
www.lynnerup-larsen.dk

Single: 250 kr - Double: 350 kr - Fam: 450 kr

3 dejlige værelser. Gåafstand i smuk natur til Limfjorden. Løgstør Golfklub ligger blot 200 meter herfra.

Three lovely rooms. With in walking distance in beautiful nature to the Limfjord. Løgstør Golfklub is only 200 meters away.

H | 0 | 7 | SB+50 | -100% | -20%

+25 | +100 | 7 km | 1,6 km | 2 km

0 km | 2 km | 0 km | 2 km | 1 km | 2 km | 2 km

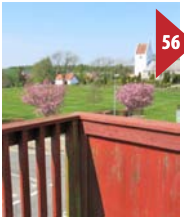

DET GAMLE MEJERI I BISLEV

56

Astrup og Glerup - Hvalpsundvej 1 - Bislev - 9240 Nibe
Tlf. +45 98 35 72 55 - Tlf. +45 21 16 45 13
ferielejlighed@ibislev.dk 01.01.-31.12.
www.ibislev.dk

Apt: 400 kr

Lejligheden er beliggende på 2. sal i det tidligere mejeri, og har flot udsigt. Ingen andre gæster på denne etage.

The apartment is located on the 2nd floor of the dairy, and has great views. No other guests on this floor.

H | +2 | 4 | NB

7 km | 5 km | 7 km | 0 km

4 km | 4 km | 5 km | 5 km | 5 km | 7 km

ANNEKSET I STENBJERG

57

Kongerslev - Stenbjerg Kirke Vej 6 - Stenbjerg - 7752 Snedsted
Tlf. +45 97 98 65 80 - Tlf. +45 61 60 65 80
senior@kongerslev.dk 01.03.-31.10.
www.stenbjerg-thy.dk

Single: 425 kr - Double: 485 kr - Fam: 485 kr - Apt: 485 kr

Stenbjerg, et rolig og hyggeligt gammelt fiskerleje. Nyrenoveret anneks. Fuldt aflukket have, deles med ejer.

Stenbjerg is a quiet and charming old fishing village. New renovated annex. Fully enclosed garden, shared with owner.

A | 0 | 4 | NB

12 km | 1,5 km | 30 km

0 km | 4 km | 15 km | 1,5 km | 0,1 km | 0,1 km | 0 km

58

HENRIKSDAL

Maj-Britt Wisholm - Ålborgvej 57 - 9520 Skørping
Tlf. +45 23 44 90 92
post@henriksdal.dk 01.01.-31.12.
www.henriksdal-bb.dk

Single: 400 kr - Double: 550 kr - Apt: 1650 kr

Et åndehul i det Himmerlandske landskab. Den landlige idyl er betagende smuk. Du vil føle dig velkommen og tilpas.

An oasis in the Himmerlandske landscape. The rural idyll is breathtakingly beautiful. You will feel welcome and comfortable.

FW, 0+1, 6, SB+70, 10 km, 14 km, 1 km, 0,5 km, 1 km, 4 km, 0,3 km, 6 km, 6 km, 11 km

59

HELTOFTEN BED AND BREAKFAST

Anette Jensen - Heltoften 24 - Flade - 7900 Nykøbing M
Tlf. +45 23 20 18 87
heltoften@mail.dk 01.01.-31.12.
www.heltoften.dk

Single: 300 kr - Double: 450 kr - Fam: 600 kr - Annex: 350 kr

I vil komme til et af de smukkeste områder på Mors, med mange muligheder for gå og cykelture. Overnatning i vore 3 dejlige værelser.

You are going to one of the most beautiful areas on Mors with a wealth of opportunities for walking and cycling. 3 lovely rooms.

H, 0+1, 6+3, +80, +80, SB+60, +40, -10%, +20, 15 km, 2 km, 1 km, 1 km, 1 km, 12 km, 1 km, 2,5 km, 2,5 km, 12 km

60

ROSENVANG BB

Henrik Henriksen - Østerbygade 14 - Blenstrup - 9520 Skørping
Tlf. +45 98 33 90 24
hh@2hjorth.dk 01.01.-31.12.

Single: 150 kr - Double: 300 kr

Beliggende tæt på Rold Skov, Lille Vildmose og det naturskønne område Rebild Bakker. Godt område til cykelture.

Situated close to the Rold Skov, Little Vildmose and the scenic area Rebild Bakker. Good area for cycling.

FW, 0, 5+2, +150, SB+50, 7 km, 25 km, 0 km, 0 km, 0 km, 10 km, 5 km, 7 km, 7 km, 0 km

61

ALDERSHVILE 17 BB

Birthe og Gunner Andersen - Hørstedvej 17 - 7752 Snedsted
Tlf. +45 51 74 22 24 - Tlf. +45 51 74 33 05
aldershvile17@gmail.com 01.01.-31.12.
www.aldershvile17.dk
Single: 200 kr - Double: 400 kr - Apt: 800 kr

Ferielejligheder og værelser på bondegård. I skønt område ved Nationalpark Thy. Børne og ældrevenligt, alle er velkomne.

Apartments and rooms in farmhouse. The beauty of Thy National Park. Children and elderly friendly, everyone is welcome.

FA | 0+1 | 14 | SB+50 | +25 | 3 km | 7 km | 3 km | 3 km | 3 km | 14 km | 4 km | 3 km | 3 km | 0 km

62

LILLE VILDMOSE BB

Gert Hassing - Kystvej 224 - Dokkedal - 9280 Storvorde
Tlf. +45 24 63 38 81 - Tlf. +45 24 63 38 81
gerthassing@live.dk 01.01.-31.12.
www.lillevildmose-bb.dk
Single: 400 kr - Double: 600 kr - Fam: 895 kr - Apt: 895 kr

Nyd freden og roen her i vores fantastisk smukke omgivelser. Beliggende ved Lille Vildmose. Vi har privat sti direkte til den skønneste strand.

Enjoy the peace and quiet here in our stunningly beautiful surroundings. Located at Lille Vildmose. Private path directly to the beautiful beach.

FW | 0 | 8+2 | +100 | +100 | SB+75 | 8 km | 0,4 km | 8 km | 0 km | 8 km | 30 km | 10 km | 2 km | 2 km | 8 km

63

GATTEN BED AND BREAKFAST

Ellen Michelsen - Revlingevej 14 - Gatten - 9600 Aars
Tlf. +45 21 75 17 04
mail@gatten-bb.dk 01.01.-31.12.
www.gatten-bb.dk
Single: 250 kr - Double: 400 kr - Fam: 550 kr - Annex: 600 kr

Er beliggende i en enestående natur ved plantage med skov, bakker og søer. Alle værelser har egen indgang. Fællesrum med tekøkken.

Situated in a beautiful surroundings at the edge of the Øje Sø plantation with forests, hills and lakes. Separate entrance to the rooms.

FA | +1 | 10 | +50 | SB+MS | -15% | +25 | +50 | 1,5 km | 16 km | 5 km | 0,4 km | 5 km | 1,5 km | 1 km | 1,5 km | 1,5 km | 0 km

64 THY BONDEGÅRDSFERIE

Lisbeth og Jørgen - Buen 49 - Stagstrup - 7752 Snedsted
Tlf. +45 97 93 15 28 - Tlf. +45 21 78 61 28
immersen@buen49.dk 01.01.-31.12.
www.buen49.dk
Single: 300 kr - Double: 500 kr - Apt: 1200 kr

Centralt beliggende overnatningsted nær Thy Nationalpark. Lejligheder eller værelser med eget bad. Meget velegnet til familiearrangementer.

To experience a little more, go on farm holiday with child friendly animal and play area.

FA | 0+1 | 38+12 | +150 | +75 | SB+60 | -50% | -8% | 6 km

3 km | 6 km | 0,5 km | 3 km | 18 km | 8 km | 3 km | 3 km | 0 km

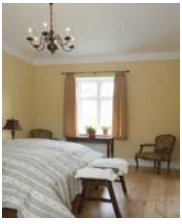

65 ULLERUP HOVEDGAARD

Esben og Hanne - Ullerupmark 21 - Ullerup - 7900 Nykøbing M
Tlf. +45 40 34 64 66 - Tlf. +45 20 20 64 66
ullerup@mail.dk 01.01.-31.12.
www.ulleruphovedgaard.dk
Single: 550 kr - Double: 550 kr - Apt: 950 kr - Annex: 1400 kr

Herregårdsferie. Fire dejlige værelser med eget bad, toilet. Og et hus. TV, internet. Morgenmad kan købes. Beliggende i naturskønne omgivelser.

Manor Resort. Three lovely rooms with private bathroom. TV and Internet. Breakfast can be purchased. Situated in beautiful surroundings.

M | 0 | 12+6 | +150 | +150 | SB+MS | 15 km

2,5 km | 12 km | 1,5 km | 5 km | 8 km | 2,5 km | 5 km | 5 km | 12 km

66 SVANFOLK FERIEUDLEJNING

Svanfolkvej 15 - Svanfolk - 9293 Kongerslev
Tlf. +45 98 13 15 31
mail@svanfolk-bb.dk 01.01.-31.12.
www.svanfolk-bb.dk
Single: 420 kr - Double: 480 kr - Fam: 730 kr

Tæt ved Lille Vildmose, Rold Skov, Rebild Bakker og områdets dejlige natur. Hygge og afslapning i landejendom.

A great base for exploring the natural delights of the area, Lille Vildmose Nature Reserve, the famous forest of Rold and the hills of Rebild.

H | 0+1 | 8+3 | +65 | +10 | +25 | +35 | +40
NB | -5% | 4 km

17 km | 4 km | 4 km | 4 km | 15 km | 15 km | 4 km | 4 km | 15 km

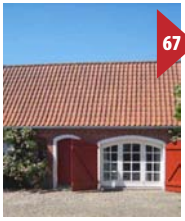

ROSENGAVE

67

Agnete Parkegaard - Kirkesvinget 2 - Alsted - 7900 Nykøbing M
Tlf. +45 97 74 06 83 - Tlf. +45 24 64 27 18
rosengave@mail.dk 01.01.-31.12.
www.rosengave.dk
Single: 260 kr - Double: 370 kr

Meget stilfulde, romantiske dobbeltværelser med og uden eget bad samt køkken eller thekøkken. Også selvstændigt hus kan lejes.

Very stylish, romantic double rooms with and without private bathroom and a kitchen or kitchenette. Independent house can be rented.

FA, +2, 13+8, +80, SB+50, -100%, 10 km

1 km, 7 km, 0,1 km, 7 km, 5 km, 1 km, 7 km, 7 km, 7 km

SKULPTURHAVEN THY

68

K. Barlit - Hvidbjerggårdsvej 5 - Svankjær - 7755 Bedsted Thy
Tlf. +45 97 94 81 00
barlit@mail.dk 01.01.-31.12.
www.skulpturhaven-i-thy.dk
Single: 200 kr - Double: 300 kr - Fam: 590 kr - Apt: 390 kr

Overnat i spændende SKULPTURHAVE midt i Nationalpark Thy. Oplev både storslået natur og international kunst. Lyt her til stilheden.

Experience art and beautiful scenery as the sculpture garden adjacent to Nationalpak Thy. Listen to the silence.

H, 0, 6, +50, +50, SB+MS, -50%, -5%, 14 km, 2,5 km

6 km, 0,3 km, 6 km, 16 km, 6 km, 9 km, 12 km, 0 km

REBILD BED AND BREAKFAST

69

Gerda Lundgaard - Cimbrervej 6 - Rebild - 9520 Skørping
Tlf. +45 98 39 25 85 - Tlf. +45 51 22 16 69
gerda@lundgaard.mail.dk 01.01.-31.12.
www.rebild-bedandbreakfast.dk
Single: 250 kr - Double: 350 kr - Fam: 500 kr

Beliggende på toppen af Rebild Bakker med direkte adgang til Nationalparken og Rold Skov.

Situated on top of the hills of Rebild with direct access to the National park and Rold Forest.

H, 0, 4+3, +100, SB+50, +30, 7 km

5 km, 25 km, 0,5 km, 0,2 km, 5 km, 1 km, 0,2 km, 3 km, 0,5 km

70 FUUR FARM VEST

Henning Kamp Justesen - Hindkjærvej 22 - 7884 Fur
Tlf. +45 20 99 23 99 - Tlf. +45 20 86 00 86
bb@fuurfarmvest.dk 01.01.-31.12.
www.fuurfarmvest.dk
Single: 200 kr - Double: 300 kr - Fam: 500 kr

Er du til natur og udsigt over den blå Limfjord, så er et ophold på Fuur Farm Vest en oplagt mulighed. De 6 værelser har en enestående udsigt.

If you like nature and look at the blue Limfjord, then a stay at West Farm Fuur an obvious possibility. The double rooms have a magnificent view.

FA, 0+1, 19+2, +25, +25, MS+40, +100, 12 km, 0,6 km, 4,5 km, 1 km, 4,5 km, 23,5 km, 0,6 km, 2 km, 3 km, 4,5 km

71 BED AND BREAKFAST PLOUGMANHUS

Vivi Bak Jensen - Thylandsgade 42 - Bedsted - 7755 Bedsted Thy
Tlf. +45 21 67 67 27
vbpisanova@live.dk 01.01.-31.12.

Single: 300 kr - Double: 400 kr

Et dobbeltværelse i et fritliggende hus. Desuden en dejlig opholdsstue. Udenfor have og terrasse. Ikke langt fra hav og fjord...

A double room in a detached house. In addition, a nice sitting area. Outside garden and terrace. Not far from the sea and fjord ...

H, 0+1, 2+2, +125, MS, -25%, -25%, +25, +50, 6 km, 12 km, 25 km, 0,2 km, 0,6 km, 8 km, 13 km, 6 km, 1 km, 25 km

72 AGERDAL BB

Riis Bovbjerg - Elsøvej 150 - Elsø - 7900 Nykøbing M
Tlf. +45 61 40 50 26
riisbovbjerg@gmail.com 01.01.-31.12.
www.agerdal.dk
Single: 200 kr - Double: 350 kr

Dejlige lyse værelser. Adgang til have med siddepladser og grill. Tæt ved Nykøbing og Jesperhus Blomsterpark.

Beautiful bright rooms. Access to garden, playground, campfire area. Near Jesperhus Floral Park.

FA, +1, 7+2, +80, +60, SB+50, +25, -100%, -10%, +75, 6 km, 5 km, 4 km, 0 km, 3 km, 5 km, 5 km, 4 km, 4 km, 4 km

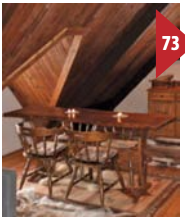

73 ROLD SKOV BB

Jytte Sigfredsen og John Nielsen - Birkevej 15 - 9510 Arden
Tlf. +45 24 85 63 14 - Tlf. +45 28 96 31 62
birkevej.john@gmail.com 01.01.-31.12.
www.jyttesigfredsen.dk
Single: 225 kr - Double: 400 kr - Fam: 450 kr

I kanten af Rold Skov, Arden by. Ride og hestevognsture, mountainbike rute, vandreture. Muligt at leje 8 mands telt og opsatte hængekøjer.

In the Rold Forest, Arden city. Riding and horse drawn carriage trips, mountainbike routes, hiking tracks. Possible to rent tent for 8 people.

FA | +1 | 4+4 | +125 | +40 | SB+55 | +45 | +180
-10% | +50 | 2 km
5 km | 1 km | 1 km | 1 km | 10 km | 5 km | 3 km | 10 km | 1 km

74 MELDGAARD HESTE

Jeanette Meldgaard - Sjørupvej 13 - Grønnerup - 9640 Farsø
Tlf. +45 96 49 59 00
mail@meldinfo.dk 01.01.-31.12.
www.meldinfo.dk
Single: 350 kr - Double: 500 kr - Fam: 800 kr

Lækre nye værelser i tidligere stald, eller charmerende, rustik hus fra 1877 lige midt i skoven, ideelt for gæster der elsker naturens fred.

Lovely new rooms in former stable ora charming, rustic house from 1877 in the middle of the forest, ideal for guests who love nature and peace.

FA | 0 | 3+3 | +100 | +25 | MS+NB
+25 | 6 km | 3 km
6 km | 0,2 km | 3 km | 12 km | 3 km | 6 km | 6 km | 6 km

75 LILLERISCENTER

Dagmar og Anders Nørgård - Lillerisvej 18 - 7900 Nykøbing M
Tlf. +45 30 28 21 36 - Tlf. +45 61 72 77 11
lilleriscenter@mors-ferie.dk 01.01.-31.12.
www.mors-ferie.dk
Single: 250 kr - Double: 350 kr - Fam: 900 kr - Apt: 1000 kr

2 ferielejligheder med i alt 5 værelser. 1. med køkken alrum og terrasse. 2. med konferencerum, tekøkken og opvaskemaskine.

2 apartments with a total of 5 rooms. 1. with a kitchen and a terrace. 2. with conference room, kitchenette and dishwasher.

FA | 0 | 11+4 | +100 | NB | -10% | -10%
+100 | 2 km
7 km | 6,5 km | 2 km | 5 km | 10 km | 6 km | 5 km | 7 km | 7 km

SKIPPERHUSET BB

76

Mia og Michael Koch - Næssundvej 520 - 7960 Karby
Tlf. +45 97 76 13 76 - Tlf. +45 53 32 34 03
m.koch@pc.dk 01.01.-31.12.
www.mors-bb.dk
Single: 375 kr - Double: 450 kr - Apt: 700 kr

Kun 30 m fra sandstranden i Næssund. Nyindrettet i historisk hus. Ferielejlighed og dobbeltværelser med TV og fjordudsigt.

Only 30 meters from the sandy beach in Næssund. Refurbished in historic house. Apartment and double rooms with TV and fjord views.

H | +1 | 4+2 | +110 | SB+55 | +130 | 4,5 km

0 km | 21 km | 0 km | 4,5 km | 21 km | 0 km | 20 km | 20 km | 20 km

HØJVANG FERIE

77

Ingrid og Kristen Gade - Hobrovej 62-64 - 9560 Hadsund
Tlf. +45 98 57 49 92
gade1@hojvangferie.dk 01.01.-31.12.
www.hojvangferie.dk
Single: 250 kr - Double: 350 kr - Apt: 3700 kr

Højvang Ferie er ferie på landet. Tæt ved fjord og hav og i hyggelige omgivelser. Få hundrede meter til Mariager Fjord.

Højvang Ferie is a holiday in the country side. Close to the sea in cosy surroundings. Situated just a few hundred meters from Mariager Fjord.

FW | 0+1 | 15 | +50 | NB | 2 km

18 km | 1,5 km | 0 km | 1,5 km | 5 km | 1 km | 1,5 km | 1,5 km | 0 km

LYSTRUPLUND

78

Anette Harboe Henriksen - Lystrupvej 10 - 9560 Hadsund
Tlf. +45 98 57 44 72 - Tlf. +45 40 18 44 98
f.t.jensen@gmail.com 01.01.-31.12.
www.lystrup-lund.dk
Single: 350 kr - Double: 450 kr

Vi tilbyder ophold tæt på skov og fjord i charmerende ferielejlighed. Opholdsrum, 3 dobbeltværelser, bad og entre.

We offer accommodation close to the forest and bay in charming apartment. Sitting rooms, 3 double rooms, a bathroom and a hall.

FA | 0+1 | 6+1 | +150 | +40 | SB+MS | -20% | 3 km | 15 km | 2 km

1 km | 2 km | 3 km | 2 km | 2 km | 2 km | 2 km

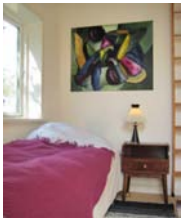

ANNA SOLVEIGS GRØNNE LOGI

79

Anna Solveig Rosengreen - Anneksvej 20 - Alstrup - 9640 Farsø
Tlf. +45 98 63 41 14 - Tlf. +45 29 44 41 14
info@vesterelkaer.dk 01.01.-31.12.
www.groenlogi.dk
Single: 400 kr - Double: 650 kr - Apt: 2100 kr

En oase i Vesthimmerland. Nyd strand, skov og økologi. Oplev naturens ro og harmoni.

An oasis in the Vesthimmerland. Enjoy the beach, forest and ecology. Feel the calm and harmony in the nature.

FA | 0+1 | 9+6 | +150 | +65 | MS+NB | -100% | +15 | 11 km | 0,1 km | 4 km | 1,5 km | 4 km | 4 km | 4 km | 4 km | 4 km | 0 km

MOTEL DANIA

80

Daniavej 45 - Dania - 9550 Mariager
Tlf. +45 98 58 35 04 - Tlf. +45 24 49 89 10
mail@daniaby.dk 01.01.-31.12.
www.moteldania.dk
Single: 520 kr - Double: 620 kr

Lige ned til Mariager Fjord. Med en renhed og finhed, som ofte forbindes med strandhoteller i 20erne. Det romantiske præg fornægter sig ikke.

Right down to Mariager Fjord. With a purity and delicacy, which is often associated with beach hotels back in the 20s. With a romantic touch.

H | 0+1 | 10+2 | +165 | SB | -10% | +50 | 10 km | 2 km | 10 km | 0,1 km | 1,5 km | 4 km | 0,5 km | 4 km | 10 km | 6,6 km

LOUNS BED AND BREAKFAST

81

Laila Madsen - Lounsvej 13 - Louns - 9640 Farsø
Tlf. +45 25 39 46 78
ltpp@live.dk 01.01.-31.12.
louns-bb.dk
Double: 400 kr

Skøn beliggende lejlighed mellem Louns sø og Limfjorden. Egen Indgang til 1. sals lejlighed som består af 2 dobbeltværelser.

Lovely placed apartment between Louns lake and Limfjorden. Private Entrance 1. floor apartment that consists of 2 double rooms.

H | +1 | 4 | SB+50 | +20 | 12 km | 3 km | 3 km | 3 km | 3 km | 3 km | 3 km | 3 km | 3 km | 12 km

82

JOMFRUBAKKEN BB

Gitte og Jørgen - Hadsundvej 38 - 9550 Mariager
Tlf. +45 23 29 09 03 - Tlf. +45 23 29 09 09
hadsund4@mail.dk 01.01.-31.12.
www.jomfrubakken.dk
Single: 400 kr - Double: 675 kr - Fam: 900 kr

Der er 10 værelser med eget bad ialt 30 senge. Fest og kursussal til 70 personer. Spisestue og 2 TV stuer samt stort køkken.

10 double rooms with private bath a total of 30 beds. Banqueting hall for 70 dining people. 2 TV lounges and a large kitchen.

FW 0+1 30 MS+50 +10 +100 12 km 3 km 3 km 0,4 km 3 km 8 km 0,4 km 3 km 3 km 3 km

83

OVERNATNING FABROS

Marianne Fabros - Mollerupvej 28 - Rødding - 7860 Spøttrup
Tlf. +45 22 98 90 37
mjf@c.dk 01.01.-31.12.
www.overnatningfabros-salling.dk
Apt: 700 kr

2 nyere lejligheder med plads op til 8 personer. Tæt på Spøttrup Borg og Limfjorden.

2 nice apartments with room for up to 8 people. Close to Spøttrup Borg and Limfjord.

FW 0 8 +75 NB 13 km 5 km 2 km 2 km 2 km 9 km 5 km 2 km 2 km 15 km

84

DEN GAMLE SMEDJE

Mette Bay Velling - Kirkegade 9 - 9550 Mariager
Tlf. +45 29 43 78 63
mette@roserogbrosten.dk 01.01.-31.12.
www.roserogbrosten.dk
Double: 595 kr - Apt: 595 kr

4 ferielejligheder i Kirkegade samt2 feriehuse i henholdsvis Teglgade og Østergade. Egen butik og eget galleri.

5 apartments in Kirkegade and two holiday houses in Teglgade and Østergade. Visit our shop and gallery.

H 0+1 20 SB +75 2 km 1 km 0 km 0 km 0 km 10 km 0 km 0 km 0 km 0 km

85

LYNGHØJ HUS

Jette Rask - Lynghøj 1 - 9500 Hobro
Tlf. +45 98 51 13 44 - Tlf. +45 40 45 83 44
jette@rhhobro.dk

01.01.-31.12.

Single: 200 kr - Double: 250 kr - Fam: 350 kr

Beliggende i naturskønne omgivelser med udsigt over fjorden. Skønne nyrenoverede værelser og høj standard.

Located in a scenic setting overlooking the fjord. Beautiful newly renovated rooms and high standard.

H | 0 | 8 | +50 | +50 | SB+NB | 2 km

0,1 km | 0,5 km | 0,5 km | 0,5 km | 5 km | 0,1 km | 0,5 km | 0,5 km | 0,5 km

86

SNEHØJGAARD

Erik og Olaf Vammen - Ølsvej 42 - 9500 Hobro
Tlf. +45 98 51 25 45 - Tlf. +45 23 45 31 38
snehojgaard@gmail.com

01.01.-31.12.

Single: 200 kr - Double: 300 kr - Fam: 500 kr

Snehøjgaard er en 3 stjernet Bed and Breakfast. Personlig og hjælpsom opvartning gør opholdet her til en oplevelse.

Snehøjgaard is a 3 star Bed and Breakfast. The host couples personal and warm friendliness and makes your stay one to remember.

FW | 0+1 | 20+4 | +100 | +50 | SB+50 | -50% | -50% | -50% | 3 km

25 km | 1 km | 0 km | 1 km | 5 km | 5 km | 1,5 km | 1,5 km | 0 km

87

BAKKEHUSET

Grethe E. - Søndbjerg Strandvej 3 - Søndbjerg - 7790 Thyholm
Tlf. +45 51 20 74 28 - Tlf. +45 97 87 98 88
gretheebdrup@mail.dk

01.01.-31.12.

Apt: 450 kr

Dejligt nyopført, selvstændigt beliggende hus på 65 kvm med dejligt køkken, stue og eget badeværelse. Plads til 4 personer.

Lovely 65 sqm, newly built, independent house with nice kitchen, living room and private bathroom. Accommodates 4 people.

H | 0 | 2+2 | +100 | MS+40 | -100% | +100 | 11 km

0,8 km | 4 km | 2 km | 4 km | 7 km | 0,8 km | 0,5 km | 4 km | 0 km

Hvis du har brug for en god og funktionel hjemmeside, hvor du får en topplacering på Google, så kontakt os - vi ved hvordan tingene skal gøres - rigtigt!

Flot design, professionelle billeder og god struktur.

Du får en fuldt færdig designet hjemmeside, der er 100 % klar til at blive lagt op for **4.000 kr.** eksklusiv moms.

Du får mulighed for oversættelse til to sprog udover dansk, i et CMS-baseret system, hvilket betyder, at du selv kan rette, lægge billeder op og lægge nye sider på siden. Siden vil være responsiv til computer, ipad og smartphones.

I prisen får du designskabelon til op til 10 færdige grundsider, fotoredigering, tekst på dansk ud fra dine egen beskrivelser samt oversættelse til 10 sider engelsk og 10 sider tysk. Googlemaps, svarfunktion og gallerivisning af billeder. Vi rådgiver omkring indkøb af domænenavn. Vores systemprogrammør hjælper jer i gang med systemet. Grundtekster og fotos leveres af jer eller vi bruger de på jeres nuværende hjemmeside eksisterende i den kvalitet de findes og er. Maksimalt 4 fotos pr. side. Du skal læse korrektur.

Du skal selv købe domænenavn, redelegere fra eventuelt eksisterende hjemmeside inkl. 3 mailadresser eller betale os 599 kr. for at gøre det. Du betaler 499 kr. i årlig hostning på en god server, med ordentlig back-up og minimal nede-tid. Optimal hastighed på selv rigtig store sites og fotos. Efterfølgende faktureres I et beløb på 50 kr. årligt som I afregner direkte med DK Hostmaster.

Kontakt os på telefon 35 43 73 43 eller lone@frostreklame.dk
- der er ingen pjat med ekstraregninger eller høje årlige udgifter du ikke vidste noget om!

SCOTCH CREW
R.C.A.F
RAF

Midtjylland Landet midt imellem

Midtjylland er alt, hvad der ligger mellem Nordjylland og Syd- og Sønderjylland! Og det er ikke så lidt endda.

Hovedbyen er naturligvis Aarhus, men det geografiske Midtjylland dækker over hele den centrale del af den jyske højderyg med byer som Herning i nord, Brande i syd, Holstebro i vest og Samsø i øst.

Hærvejen - fortidens motorvej

I dag tager de fleste turister motorvej E20 eller et hurtigt intercitytog for at komme fra syd mod nord igennem Jylland.

Men tidligere fulgte de rejsende et sindrigt netværk af grus- og hulveje, Hærvejen, der løber langs Jyllands højderyg.

Hærvejen er kendt fra historien lige fra yngre stenalder og har helt frem til moderne tider været brugt af vandringsmænd og handelsmænd med deres last af flint, rav, huder, honning, jydepotter og okser.

Selv i dag kan man finde rester af Hærvejen, der benyttes som vandre- og cykelstier gennem det smukke landskab, hvor naturglade turister og moderne pilgrimme benytter de oldgamle stier.

Aarhus - smilets by

Den jyske hovedstad, Aarhus, der insisterer på at blive stavet med dobbelt a, er Danmarks næststørste by med et fantastisk studentermiljø og et rigt kulturliv, der gør byen til et besøg værd uanset årstid og vejr.

Byen har eget storsygehus, universitet, teaterskole og endog en verdenskendt by i byen, Den gamle By, med en unik samling af huse, boliger, butikker og værksteder fra 16-, 17- og 1800-tallet. Alle mursten, bindingsværk, tagsten, møbler, tæpper og tallerkner er originale og flyttet hertil fra byer i hele Danmark.

Aarhusianerne selv er afslappede og venlige, og måske derfor har Aarhus Turistforenings slogan fra 1938, "Aarhus - Sommerens og Smilets By" hængt ved lige siden.

Værd at besøge:

- **Djurs Sommerland, Nimtofte**
- **Den Gamle By, Aarhus**
- **ARoS, Aarhus**
- **Silkeborgsøerne, Silkeborg**
- **Kunstcentret Silkeborg Bad, Silkeborg**
- **Legoland, Billund**
- **Kattegatcenteret, Grenå**
- **Fregatten Jylland, Ebeltoft**
- **Skandinavisk Dyrepark, Kolind**
- **Tivoli Friheden, Aarhus**
- **Gudenå, Randers**
- **Himmelbjerget, Silkeborg**
- **Mønsted Kalkgruber, Stoholm**
- **Moesgaard Museum, Højbjerg**
- **Randers Regnskov, Randers**
- **Ree Park, Ebeltoft**
- **Gl. Estrup Herregårdsmuseum, Auning**
- **Glasmuseet i Ebeltoft. Ebeltoft**
- **Nationalpark Mols Bjerge**
- **Kalø Slotsruin, Rønde**
- **Hærvejen, Viborg**
- **Elmuseet, Bjerringbro**

Sommerens festivaler i Midtjylland:

- **Bork Havn Musikfestival**
  www.borkhavnmusikfestival.dk
- **Jelling Musikfestival**
  www.jellingmusikfestival.dk
- **Sølund Musik-Festival**
  www.solundfestivalen.dk
- **Tunø Festival**
  www.tunofestival.dk/front
- **Samsø Festival**
  www.samfest.dk
- **Danmarks Grimmeste Festival**
  www.grimfest.dk
- **Aarhus Festuge**
  www.aarhusfestuge.dk
- **Skive Beach Party**
  www.skivefestival.dk
- **Skanderborg Festival**
  www.smukfest.dk
- **SPOT Festival**
  www.spotfestival.dk

MidJutland The region in between

Midjutland is everything, that lies between North and South Jutland! And that is a lot!

The main city is obviously Aarhus, but the geographic Midjutland covers the entire central part of the Jutland ridge with cities like Herning in the north, Brande in the south, Holstebro in western and Samsø Island in the east.

The Hærvej - the highway of the past

Today most tourists use the E20 motorway or a fast intercity train to get from the south to the north of Jutland.

In the past the travelers followed a sophisticated network of rutted gravel roads, the Hærvej, which runs along the west ridge.

The Hærvej has been used by travelers and traders from the Stone Age up to modern times. It has been used to transport cargos of flint, amber, hides, honey, black pots and oxen.

Even today you can find parts of the old Hærvej, used as hiking and biking trails through the beautiful landscape, where nature-loving tourists and modern pilgrims use the ancient paths.

Aarhus - the city of smiles

The capital of Jutland, Aarhus, insists on being spelled with a double a, Denmark's second largest city, with a great student environment and a rich cultural life, which makes the city worth a visit, whatever the season and weather.

The city has its own large hospital, university, theater school and even a world famous city within the city.

The Old Town with a unique collection of houses, shops and workshops from the 1600`s to the 1800's. All bricks, timber, tiles, furniture, rugs and plates are original, and moved from cities all over Denmark.

Aarhusians themselves are a relaxed and friendly people, and perhaps therefore the Aarhus Tourist Association's slogan from 1938, "Aarhus - City of Summer and Smiles", has stuck ever since.

Worth visiting:

- Djurs Summerland, Nimtofte
- The Old Village, Aarhus
- ARoS, Aarhus
- Artcenter Silkeborg Bad, Silkeborg
- Legoland, Billund
- The lakes in Silkeborg, Silkeborg
- Kattegat Center, Grenå
- Frigate Jutland, Ebeltoft
- Scandinavian Animal Park, Kolind
- Tivoli Friheden, Aarhus
- Gudenå, Randers
- Himmelbjerget, Silkeborg
- Mønsted Chalk Pit, Stoholm
- Moesgaard Museum, Højbjerg
- Randers Rainforest, Randers
- Ree Park, Ebeltoft
- Gl. Estrup Herregårdsmuseum, Auning
- Glasmuseet i Ebeltoft, Ebeltoft
- Nationalpark Mols Bjerge
- Kalø Slotsruin, Rønde
- Hærvejen, Viborg
- Elmuseet, Bjerringbro

The summer festivals in Midjutland:

- Bork Harbour Music Festival
  www.borkhavnmusikfestival.dk
- Jelling Music Festival
  www.jellingmusikfestival.dk
- Sølund Music Festival
  www.solundfestivalen.dk
- Tunø Festival
  www.tunofestival.dk/front
- Samsø Festival
  www.samfest.dk
- Denmark Ugliest Festival
  www.grimfest.dk
- Aarhus Week Festival
  www.aarhusfestuge.dk
- Skive Beach Party
  www.skivefestival.dk
- Skanderborg Festival
  www.smukfest.dk
- SPOT Festival
  www.spotfestival.dk

★★★ Hytter, værelser og campingvogne ★★★
direkte ved smukke Sunds Sø

Sunds Sø Camping · Søgårdvej 2 · 7451 Sunds · Tlf. +45 97 14 20 31
www.sundscamping.dk

Gammel Estrup
Herregårdsmuseet

Aktiviteter året rundt

www.gammelestrup.dk

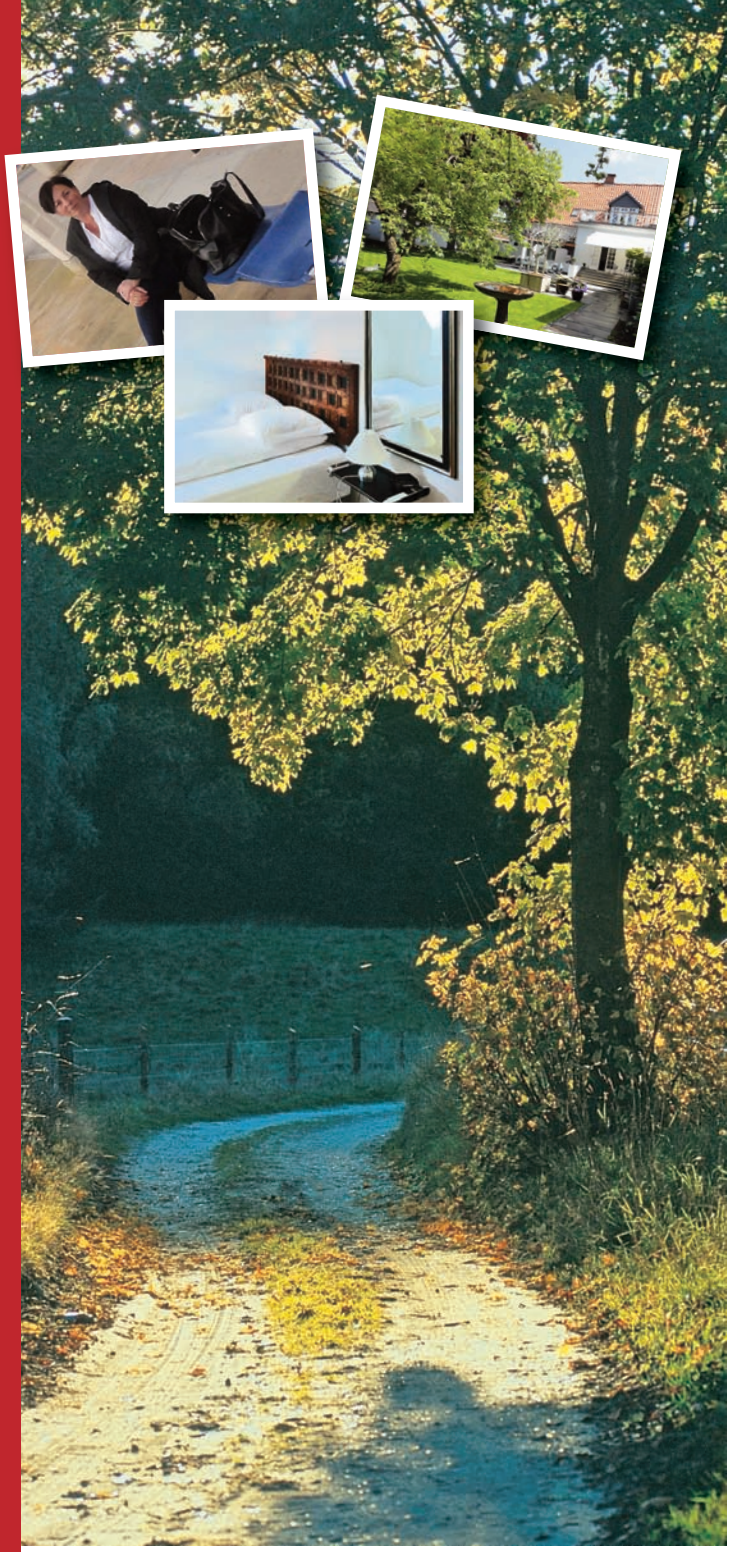

Love is in the air. Det hele starter i luften over det Indiske Ocean for fire år siden, da franskfødte Cécile skulle flyve hjem til Amsterdam efter en ferietur i Malaysia.

I Kuala Lumpur Airport falder Cécile i snak med en drøn charmerende, dansk mand. Senere viser det sig, at de skal sidde ved siden af hinanden på hele den 11 timer lange flyvetur hjem. Inden de lander, er de begge ramt af forelskelse. Cécile finder meget snart sig selv bosiddende i en stor villa i Silkeborg med sin nye danske ægtemand, fire voksne papbørn og den øvrige familie i medgift.

Ingen roser er dog uden torne. Det var ikke det bedste tidspunkt Cécile havde valgt til at finde nyt job i kriseramte, Danmark. Selvom hun efterhånden skrev og læste udmærket dansk, så faldt det hende utroligt svært at tale sproget. - Det var ikke muligt for Cécile at komme ind på det danske arbejdsmarked. Men som den opfindsomme kvinde hun er, tænkte hun: *"Jeg har et stort hus. Jeg skaber da bare mit eget job og starter en Bed and Breakfast."* Det blev en realitet på kort tid.

Danmarks mest foretrukne Bed and Breakfast

"Det er vigtigt for mig, at min Bed and Breakfast er ren og hyggelig, at jeg er en venlig vært, der tilbyder en komfortabel seng - og at mine gæster føler sig hjemme. De skal kunne få en hyggelig snak med mig som værtinde. Det foretrækker jeg selv, når jeg rejser." fortæller Cécile, der prioriterer service og luksus, og hun er så også tilsvarende lidt dyrere end de fleste af hendes kollegaer. Blandt andet tilbyder Cécile espressomaskine, gratis minibar med kaffe, sodavand og chokolade.

Den høje standard har været årsagen til at Céciles Bed and Breakfast blev nummer 1 - som Traveller's Choice i Danmark 2014.

En af Céciles gæster udtaler: *Den smukkeste BB nogensinde. Vores bedste ophold i Danmark sommeren 2014! Mere venlig, hjælpsom og charmerende værtinde vil blive svær at finde. Værelserne og badeværelset var så delikat, stilfuldt og dejligt, at vi ønskede bare at bo der. Fremragende senge.*

Vi spiste fantastisk morgenmad i deres smukke have, og Cecile gav os masser af tips til, hvad man skal se i området. Jeg vil anbefale dette hjem væk fra hjemmet *til alle og enhver! Vi skal besøge Silkeborg igen - ikke kun for det dejlige område, men mest af alt for at besøge den gamle Chestnut Tree igen.*

Det gamle kastanjetræ tiltrækker kunder fra hele verden

Navnet The Old Chestnut Tree, faldt helt naturligt. Cécile har et 100 år gammelt, kæmpe kastanjetræ stående i haven. Hun valgte den engelske version af ordet for at appellere til kunder af alle nationaliteter, hvilket også passer til den smilende verdensborger Cécile Robles er.

Cécile er født i Paris, har boet i Frankrig, Afrika, Holland og Danmark. Ligesom hun har besøgt alle afkroge af verden. Hun har venner og to voksne børn i Holland, og sin mor, far og bror i Frankrig. Ydermere har hun arbejdet som radioværт på en hollandsk radiostation, som bogholder på et apotek, og har været konfliktmægler for politiet i Holland. Og så taler hun da også lige både fransk, engelsk, italiensk og hollandsk!

Man kan se på mit sted, at jeg elsker hele verden

I BB The Old Chestnut Tree finder man genstande fra hele verden. Stole fra Indosien, en stor, gammel afrikansk dør i spisestuen, hollandske kopper og et hollandsk unikabord lavet af genbrugsmaterialer, fransk sengetøj, en gammel indisk dør som sengegavl og afrikansk kunst. Cécile holder også meget af Danmark. *"Det allerbedste ved at bo i Danmark er trygheden. Det er som et meget stort hjem over det hele, fordi her er så trygt. Man behøver ikke frygte kriminalitet og uro. Det gør, at jeg ikke stresser, og menneskene er så venlige og rare, og så elsker jeg hver gang, der kommer nogen og bor hos mig",* slutter Cécilie med et smil.

The Old Chestnut Tree Silkeborg

Bed and Breakfast The Old Chestnut Tree Silkeborg ligger tæt på centrum - 500 m. til gågaderne. Dobbeltværelse kingsize seng på 1. sal. Fuldt møbleret værelse, satellit-tv med filmkanaler, espresso kaffemaskine, elkedel og minibar. Gratis trådløs internet. Privat badeværelse.

BB The Old Chestnut Tree Silkeborg
Cécile Robles
Vejlbovej 2
8600 Silkeborg
+45 53 37 69 00
theoldchestnuttree@me.com
www.bb-sil ... t-tree.com

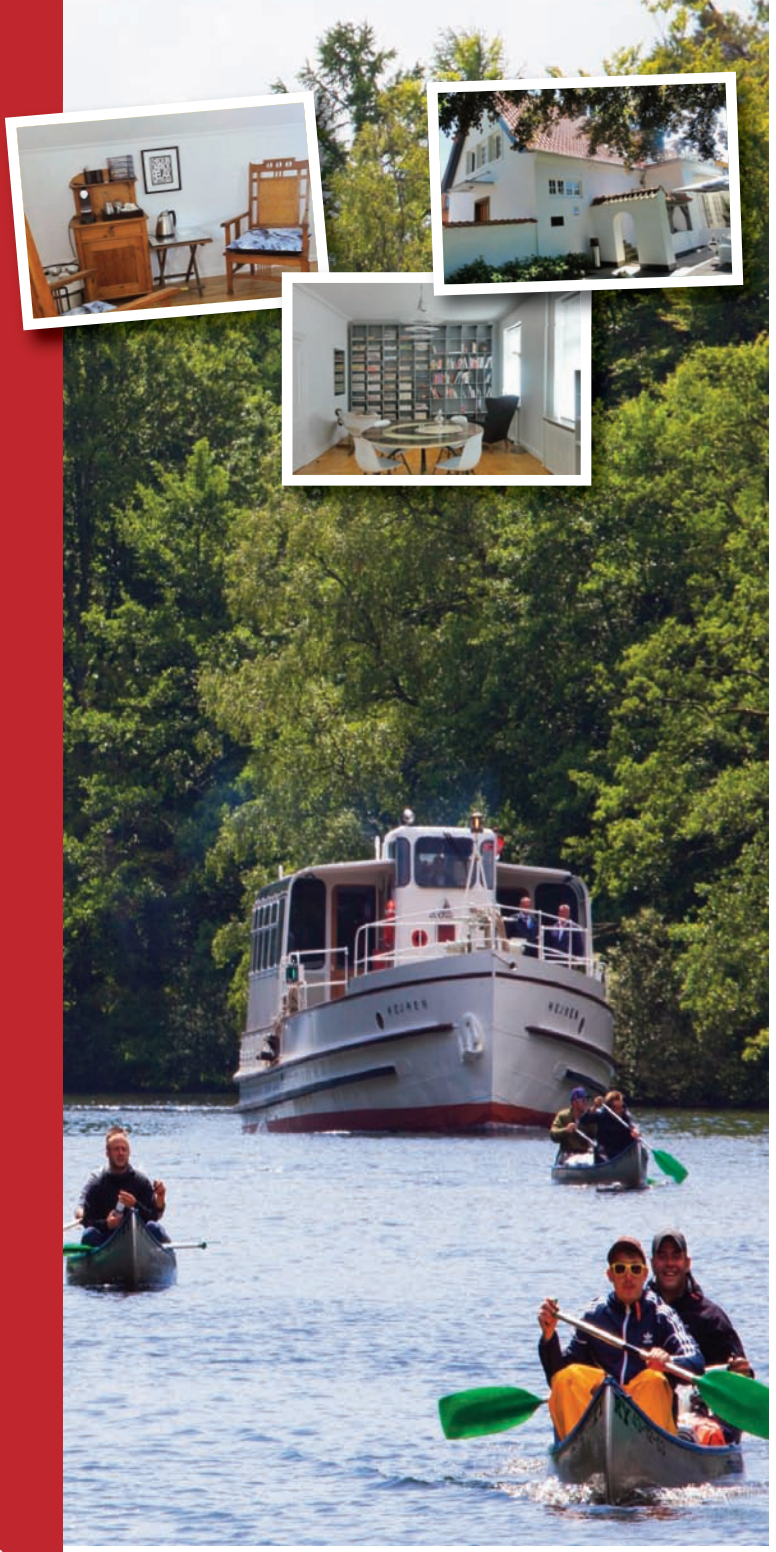

It all started high up in the air crossing the Indian Ocean four years ago, when French born Cécile was flying back home to Amsterdam after a holiday to Malaysia.

At the airport in Kuala Lumpur Cécile gets talking to an extremely charming Danish man. Later it appears, that they have been seated next to each other during the 11-hour flight back. Before touching ground they are both love-struck. Shortly after Cécile is living in a large villa in Silkeborg with her new Danish husband, four grown-up children and part of an extended Danish family.

However, not everything was coming up roses. During the financial crises it was not the best of times for Cécile to find a new job in Denmark. Although she by now mastered writing and reading Danish, she found it very hard to speak the language. – Cécile was not able to find a job, but inventive as she is, she thought, "*I have a large house. I'll create my own job and set up a Bed & Breakfast*". Within a short time her idea had become reality.

Denmark's favourite Bed and Breakfast

"It is important to me, that my Bed and Breakfast is clean and cosy, and that I am friendly and offer a comfortable bed. I want my guests to feel at home, and this also means having a chat with me as a hostess. This is, what I like myself when travelling", Cécile says. She gives high priority to service and adds some luxury, and therefore her place is a bit more expensive than most of her colleagues'. Among other things Cécile offers her guests the use of an expresso machine, free minibar with coffee, soft drinks and chocolate.

The high standard was the reason for Cécile's Bed and Breakfast reaching the number 1 ranking at the Traveller's Choice Awards in Denmark 2014.

One of Céciles guests says, *"The most beautiful BB ever. Our best stay in Denmark the Summer of 2014! It's hard to find a friendlier, more helpful and charming hostess. The rooms and the bathroom were so stylish and lovely, that we just wanted to stay there. Very comfortable beds. We had a fantastic breakfast in their beautiful garden, and Cécile gave us loads of tips to, what we could see in the area. I highly recommend this home away from home to everyone! We want to return to Silkeborg - not just because of the lovely surroundings, but most of all to visit the old Chestnut Tree again".*

The Old Chestnut Tree attracts guest from all over the world

The name, Old Chestnut Tree, came naturally. Cécile has a 100-year-old huge chestnut tree in her garden. She chose the English version of the word to appeal to guests from all over the world, and it is suits the smiling world citizen Cécile Robles very well.

Cécile was born in Paris and lived in France, Africa, Holland, and Denmark. She has visited almost every corner of the earth. She has friends and two adult children in Holland, and her parents and brother live in France. Her jobs in the past include being a radio host at a Dutch radio station, bookkeeper at a pharmacy, and a conflict mediator for the police in Holland. In addition to this, she also speaks French, English, Italian and Dutch!

My place shows that I love the whole world

At The Old Chestnut Tree you'll find things from all over the world. Chairs from Indonesia, a large, old, African door in the dining room, Dutch cups and a unique Dutch table made from second hand materials, French linen, an old Indian door used as headboard and several pieces of African art. Cécile is also very fond of Denmark. *"The best thing by living in Denmark is the sense of security. It's like a very large home, because it's so safe here. You need not fear crime and violence. This means, that I don't get stressed, and people are so friendly and nice, and then I love every time someone comes to stay at my place",* Cécile concludes with a smile.

The Old Chestnut Tree Silkeborg

Silkeborg is situated close to the town center - 500 m to the pedestrian zone. Double room with Kingsize bed on the 1st floor. Fully furnished room with satellite-television including film chan nels, expresso coffee machine, electric kettle and minibar. Free Wifi. Private bathroom.

BB The Old Chestnut Tree Silkeborg
Cécile Robles
Vejlbovej 2
8600 Silkeborg
+45 53 37 69 00
theoldchestnuttree@me.com
www.bb-sil ... t-tree.com

Riverboat Jazz Festival - en musikalsk perle i en af Danmarks smukkest beliggende byer.

Når man siger Silkeborg, så er det næsten uundgåeligt ikke at nævne det, som er mest karakteristiske for området, nemlig de mange smukke søer, der gennem tusindvis af år har formet området og dermed også, hvad der har dannet grundlaget for silkeborgensernes kultur og motto: *Byen ved søerne* og *Grønt og blåt til lyst*.

Søerne har givet silkeborgenserne inspiration til mangt og meget gennem tiderne, heriblandt Riverboat Jazz Festival.

Udover af være Danmarks ældste jazzfestival, så har den vokset sig stor nok til i dag at kunne kalde sig en af Nordeuropas største festivaler for den såkaldte klassiske jazz - New Orleans - Dixieland - og swing. De senere år har der dog også været plads til lidt fornyelse med yngre jazz og unge talenter.

Når de kan på Themsen

Jazz og jazzklubberne har siden 60'erne været en del af silkeborgs kulturelle udtryk. En af arrangørerne bag koncerterne dengang tilbage i tresserne tog et smut til London og oplevede en musikalsk sejlads på Themsen i vaskeægte Mississippi stil...

Og ideen kom omgående: Ka' man spille New Orleans jazz på Themsen, hvorfor så ikke også på Gudenåen? - det eneste danske vandløb med officiel status af flod, og hvor der i forvejen var "flodbåde" i fast rutefart til Himmelbjerget. Snart var de igang . Og i de første mange år foregik Riverboat Jazz Festival på de 3 dampere, der på det tidspunkt sejlede fast i rutefart på Silkeborgsøerne.

Fra lokal til international

Gennem mange år har festivalen vokset sig større og større. I starten foregik det som fortalt kun på vandet, men både skaren af gæster og af orkestre voksede ud over rælingen og krøb i land rundt omkring i Silkeborg by - på spillesteder, i kirker, i opsatte telte i midtbyen samt på barer og restauranter - og hvad der ellers kunne danne sjove og spændende rammer om jazzmusikken.

De første 20 år af festivalens levetid var det udelukkende danske orkestre, der spillede, men siden 1986 har festivalen kunne kalde sig international.

Den har hvert år formået at tiltrække internationalt kendte orkestre og solister - som medvirker til at skabe endnu flere af de årlige højdepunkter.

Populariteten, både blandt kunstnere og besøgende, vidner også om, at dette her er værd at rejse efter. Antallet af orkestre og solister er år for år vokset til mellem 70 og 80 ensembler, der optræder for 40-50.000 gæster de 5 dage festivalen varer. Mange, mange frivillige og en række sponsorer yder en kæmpe indsats for at få festivalen op og stå hvert år. Og alt, hvad du kan opleve, er til at nå inden for gåafstand af byen.

Festivalen i år finder sted fra onsdag den 24. til søndag den 28. juni 2015.

Riverboat Jazz Festival i Silkeborg byder i år på over 100 koncerter - hvoraf langt de fleste er gratis. En vigtig ting under festivalen er også de traditionsrige sejladser med Hjejlebådene med jazzorkestre ombord på Gudenåen og Silkeborg Søerne.

Du kan læse mere om programmet og kunstnere på festivalens hjemmeside www.riverboat.dk

Når vi nu taler om gang i den i Silkeborg...

Oplev nogen af de største danske topnavne på Silkeborgs rockfestival **Nye Hede Rytmer.** Festivalen finder sted i Indelukket i Silkeborg **29.-30. maj 2015.**

Det vrimler med frihedskæmpere, tyske soldater og officerer, engelske soldater - alle de typer du ville have kunnet møde på Silkeborg Bad under og lige efter Besættelsen - når det årlige **Bunker by Night** løber af stablen. Silkeborg Bad var under den sidste del af 2. verdenskrig tysk militært hovedkvarter i Danmark. **6. juni 2015.**

Så kan du også besøge **Country Music Festival**, der byder på en stribe gode danske og udenlandske countrynavne. Festivalen holdes i smukke omgivelser på friluftsscenen Indelukket den **7.-9. august 2015.**

Eller **Automania** hvor der er nostalgi for alle pengene, når en hel stribe klassiske biler en gang om året drøner rundt i Silkeborgs gader. Her er både sportsbiler og den bil, du kan huske, at din morfar havde en gang. **28.-30. august 2015.**

Åbne Atelierdøre hvor en hel stribe kunstnere i Silkeborg og omegn byder publikum indenfor i deres værksteder. Her får du en unik mulighed for at se, hvordan kunsten bliver til - og for selv at købe et stykke kunst, du godt kan lide. **29.-30. august.**

RIVERBOAT JAZZ FES
-klassisk jazz i dansk design

The Riverboat Festival – a musical gem in Denmark's Lakeland district

If you say Silkeborg, you will inevitably also have to say beautiful lakeland scenery. The lakes are an integral part of life of the town located in the middle of Jutland, just West of Århus. Silkeborg is *The town by the lakes*, and the lakes have inspired the locals to many events throughout the times, one of them being the Riverboat Jazz Festival.

Apart from being Denmark's oldest jazz festival, it has grown into being one of Northern Europe's largest festivals for traditional jazz: New Orleans, Dixieland, and Swing jazz. In recent years, however, the festival has also introduced modern jazz and young talents.

Inspiration from the Thames

Since the 60ies, jazz and jazz clubs have been part of Silkeborg's cultural life. One of the people behind the concerts then went on a trip to London and experienced a musical cruise on the Thames in true Mississippi style...

Almost immediately the idea came: If you can play New Orleans jazz on the Thames, then why not on the local river Gudenåen, where river steamers were already running regularly.

Shortly after, they got started, and during the initial years, the Riverboat Jazz Festival took part on the three river steamers, that sailed on the lakes at that time.

From local to international

Throughout the years, the festival has constantly grown. At the beginning everything took place on ships in the water, but the amount of bands and festival-goers grew in numbers. The festival started taking churches, music venues, bars and restaurants into use, tents were put up, and other creative, ideas for venues developed.

During the first 20 years, only Danish bands played, but since 1986, the festival can call itself international. Every year they have been able to attract internationally renowned orchestras and soloists, and the annual amount of highlights have increased.

The popularity of the festival, both among artists and visitors show, that people will travel far to experience this event. Year by year, the amount of orchestras and soloists has grown to number 70-80 ensembles, that have an audience of 40.-50.000 during the five days of the festival. The festival can be enjoyed free of charge, and many volunteers and sponsors make an enormous contribution to making the festival a success every year.

All events are free of charge and can be reached within walking distance in the city.

The coming festival takes place from Wed. 24 to Sun. 28 June 2015.

You can read more about the programme and the performers on the festival webpage:
www.riverboat.dk

Well, Silkeborg is buzzing of events throughout Spring and Summer:

Experience some of the greatest Danish musicians at Silkeborg's rockfestival **Nye Hede Rytmer** - hot rhythms. The festival is held at Indelukket by the lakes **29 – 30 May 2015.**

The woodlands by Silkeborg Spa are swarming with freedom fighters, German soldiers and officers, English soldiers - in fact all the characters you could have encountered at the spa during and just after the German Occupation - at the annual **Bunker by Night**. During the second part of World War II, Silkeborg Spa was taken into use as German military headquarters. **6 June 2015.**

You can also pay a visit to the **Country Music Festival** offering a variety of Danish and foreign country singers and bands. This festival is held at the openair stage by Indelukket **7-9 August 2015.**

Are you the nostalgic type and into classical, old cars, the place to go is **Automania**. Here you can get a good look at sports cars and perhaps the car you remember your Granddad driving once. **28-30 August 2015.**

Open studio doors where a broad range of artists in Silkeborg and its environs invite the public to come and visit their studios. Here you will get a unique opportunity to see how the works of art are created - and you might find a piece of art, that you would like to bring home. **29-30 August 2015.**

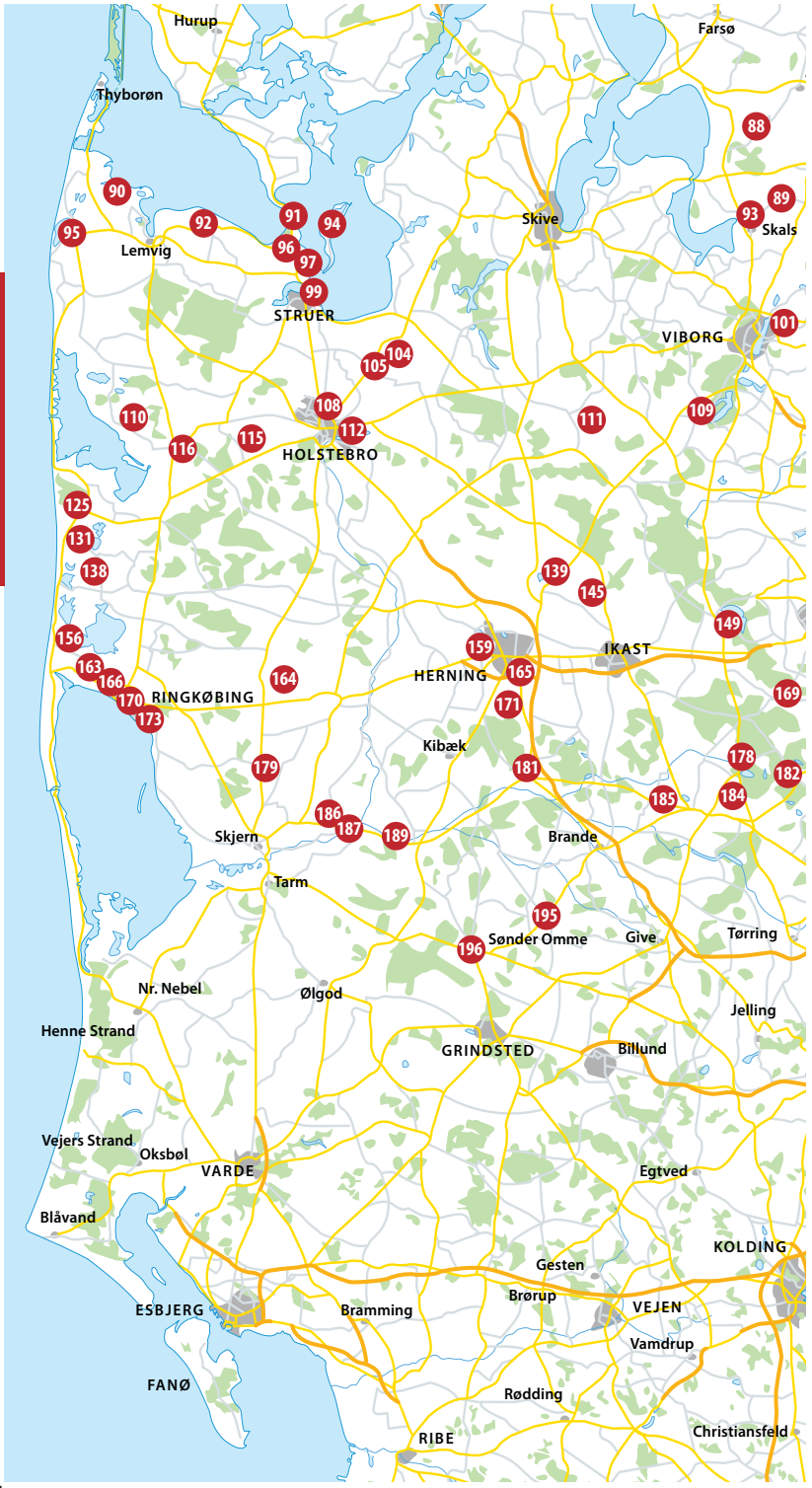
Hurup
Farsø
Thyborøn
88
90
89
91
94
92
95
Skive
93
Skals
Lemvig
96
97
99
STRUER
101
VIBORG
104
105
108
109
110
111
112
115
116
HOLSTEBRO
125
131
138
139
145
149
156
159
IKAST
163
166
165
HERNING
164
170
RINGKØBING
169
173
171
Kibæk
178
179
181
182
185
184
186
187
189
Skjern
Brande
Tarm
195
Sønder Omme
196
Give
Tørring
Nr. Nebel
Ølgod
Jelling
Henne Strand
GRINDSTED
Billund
Vejers Strand
Oksbøl
VARDE
Egtved
Blåvand
KOLDING
Gesten
Brørup
ESBJERG
Bramming
VEJEN
Vamdrup
FANØ
Rødding
RIBE
Christiansfeld

Midtjylland
MidJutland

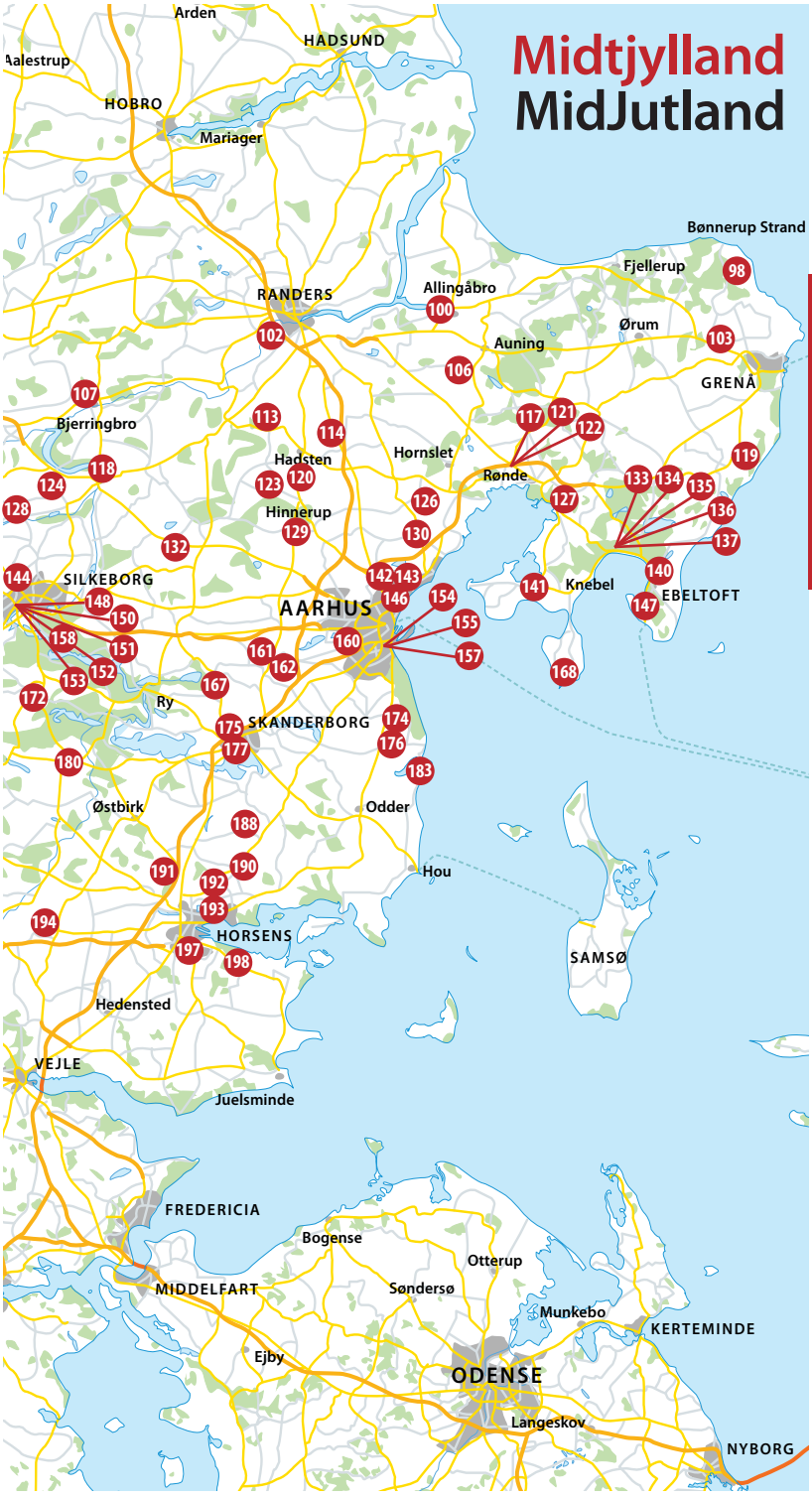

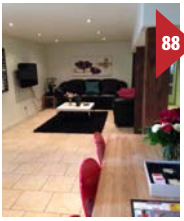

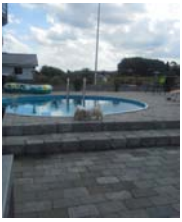

88 HILMOR`S BED AND BREAKFAST

Inger Hillingsøe Mortensen - Skinderupvej 5 - 8832 Skals
Tlf. +45 60 65 22 71 - Tlf. +45 30 63 56 76
hpm75@msn.com

01.01.-31.12.

Single: 350 kr - Double: 450 kr - Fam: 650 kr - Apt: 650 kr

Lækkert Landlig idyl når det er bedst. Vi tilbyder bla. undendørs pool, fiskespa samt lille træningscenter. Stor parabolpakke

Beautifull idyll in the country, when it is best. We offer outdoor pool, fish spa and a little gym center. Big TV package.

FA | 0 | 6+4 | +100 | SB+50 | -50% | -10% | -10% | 15 km

6 km | 10 km | 1,5 km | 10 km | 20 km | 5 km | 10 km | 25 km | 0 km

89 SKRINGSTRUP FERIECENTER

Hanne Vestergaard - Herredsvejen 46 - 8832 Skals
Tlf. +45 86 69 48 81 - Tlf. +45 21 81 42 94
info@skringstrup.dk
www.skringstrup.dk

01.01.-31.12.

Single: 300 kr - Double: 550 kr - Apt: 650 kr

Skringstrup Kursus og Feriecenter i smuk natur. Der er lagt stor vægt på at bevare bygningens atmosfære. Middag 75 kr. kan bestilles.

Skringstrup Kursus og Feriecenter in a beautiful landscape. We emphasis preserving the old buildings atmosphere. Dinner 75 DKK if ordered.

H | 0+1 | 26+4 | +110 | +110 | SB | +25 | +75 | +100 | 4 km

10 km | 4 km | 0,5 km | 4 km | 7 km | 3 km | 0 km | 0 km | 18 km

90 VADSKÆRGAARD BB

Kurt Staunstrup - Vadskærvej 7 - 7620 Lemvig
Tlf. +45 97 82 23 92 - Tlf. +45 22 24 23 92
kurt.staunstrup@get2net.dk
www.vadskaergaard.dk

01.01.-31.12.

Single: 200 kr - Double: 300 kr - Apt: 3500 kr

Dejlig ejendom på landet med 5 dobbeltværelser og ferielejlighed nær skov og strand.

Nice property in the countryside with 5 double rooms and a apartment near beach and forest.

FW | 0+1 | 16 | SB+MS | +25 | 6 km | 3 km

6 km | 6 km | 3 km | 5 km | 3 km | 6 km | 3 km | 6 km

91 VEJBJERGGAARD

J og T Søndergaard - Vejbjergvej 3 - Humlum - 7600 Struer
Tlf. +45 97 86 17 07 - Tlf. +45 40 57 17 07
tsvejbjerg@post.tele.dk

01.01.-31.12.

Single: 300 kr - Double: 400 kr

Økologisk landbrug med køer og kalve, beliggende umiddelbart ud til Limfjorden med egen strand. Lyse og rolige værelser.

Organic farm with cows and calves, located immediately next to the Limfjord, with its own beach. Bright and quiet rooms.

FA | +1 | 6 | SB+50 | 10 km | 0 km | 2 km | 1,3 km | 2 km | 3 km | 0 km | 2 km | 2 km | 0 km

92 DRONNINGGAARD

Erna og Hans - Seminarievej 69 - Nr. Nissum - 7620 Lemvig
Tlf. +45 29 63 78 39 - Tlf. +45 23 45 62 21
vi-to@nypost.dk

01.01.-31.12.

Single: 175 kr - Double: 300 kr

Ferie på landet Dronninggaard ved Lemvig. Lejlighed med 2 dobbeltværelser, køkken, bad og opholdsstue.

Country holiday at Dronninggaard by Lemvig. Apartment with 2 double bedrooms, kitchen, bathroom and living room.

FW | +1 | 4+1 | +175 | +25 | +25 | NB | +100 | 9 km | 4 km | 7 km | 0,2 km | 1 km | 10 km | 4 km | 7 km | 7 km | 7 km

93 RIISGAARD

Åse Christensen - Højskolebakken 1 - 8832 Skals
Tlf. +45 22 71 90 04
hojskolebakken1@hotmail.com

01.01.-31.12.

Single: 225 kr - Double: 400 kr

Hyggeligt i byen Skals, nord for Viborg. Indrettet med veludstyret køkken, alrum med TV, 3 soveværelser.

Cosy holiday home in the city Skals, north of Viborg. Furnished with fully equipped kitchen, living room with TV.

H | +1 | 6 | NB | -50% | -13% | -13% | +20 | 0,5 km | 10 km | 0,1 km | 0,1 km | 0,2 km | 5 km | 0,5 km | 0,2 km | 0,1 km | 10 km

SØNDERRIIS

94

Thora Brosbøl - Vigen 5 - Venø - 7600 Struer
Tlf. +45 97 86 80 16 - Tlf. +45 61 65 80 16
thb@venoe.dk

01.01.-31.12.

Double: 450 kr

Gård fra 1886. 2 dobbeltværelser med fælles bad, tekøkken og opholdsstue. Renoveret i 2008. Stor have.

Farm from 1886. 2 double rooms with shared bathroom, kitchenette and living room. Renovated in 2008. Large garden.

FA 0 4 NB 10 km 0,8 km 10 km 0.1 km 0,8 km 10 km 0,8 km 1 km 0,8 km 0,8 km

RAVNSHUS

95

Signe og Hans Ravn - Gåskærvej 3 - Vandborg - 7620 Lemvig
Tlf. +45 51 51 05 52 - Tlf. +45 21 18 72 34
ravnshus@ravnshus.dk
www.ravnshus.dk

01.01.-31.12.

Single: 225 kr - Double: 350 kr

Tæt på Vesterhavet og fjorden. I gårdhaven er der grill til fri afbenyttelse. Beliggende i lille hyggelig landsby.

Close to the North Sea and the bay. In the garden there is barbecue for free. Situated in a nice little village.

H +1 7+2 +125 SB+MS 9 km 5 km 9 km 0,1 km 9 km 9 km 5 km 9 km 9 km 8 km

HUMLUM BB

96

Aase Nielsen - Oddesundvej 19 - 7600 Struer
Tlf. +45 20 48 58 44 - Tlf. +45 20 48 58 44
aase@humlumbb.dk
www.humlumbb.dk

01.01.-31.12.

Single: 350 kr - Double: 450 kr - Apt: 650 kr

Genoplev danske badehotellers lyse og lette sommerstemning i to hyggelige værelser og luksuslejlighed til 2 personer.

The decor revives old hotels light romantic summer mood. 2 cozy rooms with private entrance and luxury apartment for 2 persons.

FW 0+1 6+2 +150 SB+75 5,2 km 2 km 4 km 0 km 0,5 km 1 km 1 km 0,5 km 4 km 0 km

97 BB PALLISGAARD

Birgit og Niels - Pallisgårdvej 1 - Humlum - 7600 Struer
Tlf. +45 20 23 40 09 - Tlf. +45 29 78 39 00
nielssteens@gmail.com 01.01.-31.12.
www.overnatningstruer.dk
Single: 350 kr - Double: 450 kr

Denne dejlige gård er beliggende ca 4 km nord for Struer i 38 meters højde med udsigt over Limfjorden. 2 dejlige dobbeltværelser.

This lovely farm is located about 4 km north of Struer with views over the fjord and the surrounding landscapes. 2 double rooms.

FW | 0 | 4+1 | +125 | +100 | SB+75 | +60 | +195
+50 | 4,5 km
1,5 km | 4 km | 0 km | 0,6 km | 1,5 km | 1,5 km | 1 km | 4 km | 4 km

98 DET GAMLE MEJERI I GRENÅ

Anette G Christensen - Kirkepolden 22 - Gjerrild - 8500 Grenaa
Tlf. +45 50 41 33 13
danishdesign@monocongo.dk 01.01.-31.12.
www.detgamlemejeri-gjerrild.dk
Apt: 550 kr

Alle 4 lejligheder er til 2 voksne og 2 børn med eget bad og køkken. Ekstra barn 100 Kr pr. nat. Hund 50 Kr pr. nat. Rabat ved leje pr. uge.

Four apartments for 2 adults and 2 children with private bathroom and kitchen. Extra child 100 DKK. Discount if renting a week.

H | 0+1 | 16 | +80 | +100 | NB
+30 | +50 | 11 km
3 km | 11 km | 0,2 km | 0,5 km | 20 km | 2 km | 0,3 km | 11 km | 0,3 km

99 BED AND BREAKFAST STRUER

Lise Lystbæk - Østergade 8c - 7600 Struer
Tlf. +45 30 52 75 57
info@bedandbreakfaststruer.dk 01.01.-31.12.
www.bedandbreakfaststruer.dk
Double: 425 kr

Bed and Breakfast Struer i renoveret bylejlighed på første sal med lækker tagterrasse. 2 dobbeltværelser.

Bed and Breakfast Struer in a renovated city apartment on the first floor with a nice outdoor terrace. 2 double rooms.

H | +1 | 4 | +25 | +25 | +50 | +100 | SB+MS
1 km | 0,4 km | 0 km
0 km | 0 km | 8 km | 0,4 km | 0 km | 0 km | 1 km

100 GRUND BED AND BREAKFAST

Henning Christensen - Nordkystvejen 1e - 8961 Allingåbro
Tlf. +45 86 88 69 22 - Tlf. +45 20 88 69 22
henning.christensen@elromail.dk

01.01.-31.12.

Single: 300 kr - Double: 400 kr - Apt: 600 kr

Renoveret lejlighed centralt beliggende på Djursland med udsigt til skøn natur grænsende op til skov.

Renovated apartment centrally situated on Djursland with great view of the beautiful countryside and adjacent to the forest.

FA | +1 | 6+1 | +50 | +50 | +50 | NB | -25% | 6 km | 8 km | 1 km | 0 km | 1 km | 2 km | 6 km | 1 km | 1 km | 20 km

101 OVERLUNDBAKKENS PENSIONAT

Birthe Damborg - Randersvej 13 - 8800 Viborg
Tlf. +45 28 23 03 10
birtheogkurt@gmail.com

01.01.-31.12.

Single: 250 kr - Double: 400 kr - Apt: 600 kr

Overlundbakkens Pensionat tilbyder overnatning i Viborg, ikke langt fra centrum. Dejlige dobbeltværelser.

Overlundbakken Pension offers accommodation in Viborg, not far from downtown. Nice double rooms.

H | 0+1 | 6 | SB+60 | 2 km | 1 km | 1 km | 0 km | 1 km | 0,5 km | 1 km | 1 km | 1 km | 1 km

102 BASTRUPGAARD B OG B

Helle og Rene - Tebbestrupvej 146 - 8940 Randers SV
Tlf. +45 40 37 14 20 - Tlf. +45 20 62 28 02
hschouboe@icloud.com
bastrupgaard-bogb.dk

01.01.-31.12.

Single: 350 kr - Double: 500 kr

På gammel firelænget gård udlejes nyrestaurerede værelser og lejlighed. Nye værelser med egen indgang.

At our old Farm we rent newly renovated rooms and apartment. Four nice bedrooms with private entrance.

FW | 0 | 12 | +50 | +100 | MS+60 | -100% | +100 | 10 km | 31 km | 3 km | 0 km | 2 km | 10 km | 10 km | 3 km | 3 km | 0 km

103 AAGAARD FERIELEJLIGHED OG BB

Bettina Henriksen - Slemmingvej 2 - Kirial - 8500 Grenaa
Tlf. +45 86 38 73 66 - Tlf. +45 20 96 06 20
mail@aagaardferie.dk 01.01.-31.12.
www.aagaardferie.dk
Single: 300 kr - Double: 400 kr - Fam: 700 kr

Landlige omgivelser, tæt på by, strand og seværdigheder. Total moderniseret. Dejlig parklignende have, legeplads og grillplads.

Country setting, close to town, beaches and attractions. Total modernized. Lovely garden, playground and barbecue area.

L | 0 | 20 | +15 | +20 | +25 | SB+60 | +100 | 8 km | 10 km | 5 km | 0,2 km | 5 km | 4 km | 5 km | 5 km | 5 km | 5 km

104 BRØDBÆK BED AND BREAKFAST

Birgit Brødbæk - Nørre Hvamvej 5 - Hvam - 7500 Holstebro
Tlf. +45 97 46 12 10 - Tlf. +45 30 82 15 51
jbroedbaek@hotmail.com 01.01.-31.12.

Single: 200 kr - Double: 300 kr - Apt: 500 kr

Naturskønt beliggende gård tæt ved skov, strand, golfbaner og gode spisesteder. Nyrenoverede værelser med fælles toilet og bad.

Beautifully situated farm near forrests, beach, golfcourses, and nice restaurants. Recently redecorated rooms with shared bathroom.

FW | 0+1 | 8+4 | +125 | +50 | SB+50 | +50 | 10 km | 7 km | 10 km | 2 km | 4 km | 4 km | 4 km | 3 km | 3 km | 0 km

105 BB IRMA JACOBSEN

Irma Jacobsen - Nørre Hvamvej 10 - 7500 Holstebro
Tlf. +45 40 18 56 32 - Tlf. +45 40 18 56 32
irmajacobsen@gmail.com 01.01.-31.12.
www.irmajacobsen.dk
Single: 250 kr - Double: 400 kr

Smukt beliggende gård mellem Holstebro og Vinderup. Dejlige værelser, fælles bad, toilet, fælles opholdsstue med TV.

Beautiful situated farm between Holstebro and Vinderup. Lovely rooms, shared bathroom, toilet, common room with TV.

FW | +1 | 10+1 | +100 | SB+50 | +60 | +75 | -100% | -10% | +50 | 9 km | 9 km | 9 km | 4 km | 4 km | 4 km | 10 km | 4 km | 9 km | 9 km

GAMLE SKOLE BB ØSTER ALLING

106

Anni Dahlstrup - Skolebakken 2 - Øster Alling - 8963 Auning
Tlf. +45 86 49 20 35 - Tlf. +45 29 71 28 70
anni@gamleskole-bb.dk
www.gamleskole-bb.dk

01.02.-30.11.

Single: 300 kr - Double: 400 kr - Fam: 650 kr

Beliggede midt i Danmark på det naturskønne Djursland. Vi bestræber os på enkelhed, stil og komfort. Stor have med speciel udeovn.

Located centrally in Denmark on the scenic Djursland. We strive for simplicity, style and comfort. Big garden with unique oven.

H | 0+1 | 10 | SB | 5 km | 19 km | 5 km | 2 km | 5 km | 10 km | 0,8 km | 5 km | 5 km | 19 km

DAGMAR KARLSEN

107

Dagmar Karlsen - Busbjergvej 8 - 8850 Bjerringbro
Tlf. +45 86 68 36 03 - Tlf. +45 21 47 17 06

01.01.-31.12.

Single: 275 kr - Double: 400 kr

Stort værelse med egen indgang, bad, tekøkken og terrasse, ca. 25 km sydøst for Viborg. Tæt ved gågade og Gudenåen. P ved huset.

Large room with private entrance, bathroom and kitchenette and terrace. Ca. 25 km southeast of Viborg. Parking at the house.

H | 0 | 2+1 | +100 | NB | +50 | 2 km | 4 km | 0 km | 0,2 km | 0,2 km | 5 km | 1 km | 1 km | 0,4 km | 19 km

BB BISGAARDGADE 9

108

Troels Lysgaard Andersen - Bisgaardgade 9 - 7500 Holstebro
Tlf. +45 30 24 03 99
post@bisgaardgade9.dk
www.bisgaardgade9.dk

01.01.-31.12.

Single: 400 kr - Double: 500 kr

Bed and Breakfast Bisgaardgade 9. Fem luksus dobbeltværelser til billig pris. Gratis parkering.

Bed and Breakfast Bisgaard Street 9. Five luxury double rooms for nice price. Free parking.

H | 0 | 10 | +50 | MS+25 | 0,2 km | 15 km | 0 km | 0,1 km | 0,1 km | 2 km | 0,5 km | 0,1 km | 0,1 km | 0 km

SKELHØJE KULTURHUS

109

Birgit Andersen - Volden 26 - Skelhøje - 7470 Karup J
Tlf. +45 51 51 85 13
mail@kjeldbjerggaard.dk

01.01.-31.12.

Double: 300 kr

Skelhøje Kulturhus ligger langs hærvejen, i skøn natur tæt på Hald sø med god busforbindelse. Vi udlejer 3 dobbeltværelser.

Skelhøje Kulturhus is located along Hærvejen, in beautiful countryside close to Hald lake. Good bus service. We rent 3 double rooms.

H | 0 | 6 | NB | 4 km | 2 km | 5 km | 0 km | 1 km | 7 km | 3 km | 3 km | 4 km | 14 km

FRU PEDERSENS HAVE

110

Anette K. Pedersen - Skalstrupvej 36 - Skalstrup - 7570 Vemb
Tlf. +45 40 25 96 25
anette.krogh.pedersen@mail.dk
www.frupedersenshave.dk

01.01.-31.12.

Single: 450 kr - Double: 700 kr - Hytte: 700 kr

BB for haveelskere. Et dobbeltværelse i romantisk skurvogn der står i Fru Pedersens pragtfulde besøgshave. Et dobbeltværelse i huset.

BB for garden lovers. A double room in a romantic camper standing in Mrs. Pedersens splendid private garden. A double room in the house.

FA | 0 | 6+2 | +300 | SB+NB | 7 km | 2 km | 6 km | 6 km | 6 km | 10 km | 2 km | 6 km | 6 km | 10 km

TORP ANNEKSET

111

Ulla Buus og Brian Thuge - Åhusevej 55 - 7470 Karup J
Tlf. +45 97 45 60 46 - Tlf. +45 61 36 20 88
Torp-Annekset@godmail.dk

01.01.-31.12.

Single: 215 kr - Double: 350 kr - Apt: 700 kr

Ligger fredfyldt på landet nord for Karup. Salg af dagkort til eget fiskevand ved Karup Å.

Situated peacefully in the countryside north of Karup. Sales of fishing license to fish private waters by Karup Å.

FW | 0 | 4+1 | +100 | +40 | NB | 10 km | 30 km | 7 km | 7 km | 7 km | 7 km | 0,5 km | 7 km | 7 km | 25 km

112 BB VED VANDKRAFTSØEN

Inger K. Møller Jensen - Klintevej 6 - Holstebro - 7500 Holstebro
Tlf. +45 97 40 26 40 - Tlf. +45 24 26 88 51
ingerkmj@gmail.com

01.01.-31.12.

Single: 400 kr - Double: 500 kr

Stort dobbeltværelse. Adgang til have ned til Vandkraftsøen med bådebro. Egen indgang, bad og tekøkken. Fri P plads i carport.

Double room with lake views. Access to the garden and the lake. Kitchenette and private entrance. Parking in carport.

H | 0 | 4 | SB+MS | 2 km | 15 km | 2 km | 0,2 km | 1 km | 5 km | 0 km | 2 km | 2 km | 2 km

113 RETROWORLD

Michael Bendstrup - Lerbjergvej 31 - 8370 Hadsten
Tlf. +45 40 44 75 40
info@retroworld.dk
www.retroworld.dk

01.01.-31.12.

Single: 300 kr - Double: 450 kr

Hos Retroworld kan De genopdage og opleve de glade 60ere og de flippede 70ere. Også lokaler til fester og arrangementer.

At Retro World, you can rediscover and relive those happy 60s and the freaked 70s. 7 beautiful rooms, decorated in authentic 60s and 70s style.

FW | 0 | 23 | SB+50 | 15 km | 32 km | 4 km | 0,3 km | 4 km | 16 km | 1,5 km | 4 km | 4 km | 0 km

114 HADBJERG BED AND BREAKFAST

Troels Frederiksen - Elmelundsvej 56 - Hadbjerg - 8370 Hadsten
Tlf. +45 51 27 32 70 - Tlf. +45 51 27 32 70
gerdatroels@gmail.com

01.01.-31.12.

Single: 400 kr - Double: 500 kr - Fam: 800 kr

Super BB i nyt lyst hus tæt ved Hovedvej A10 og Motorvej E45, minus støj, plus fuglekvidr. 2 dejlige dobbeltværelser.

Super BB in new and light house close to Road A10 and highway E45, Less noise and with birdsong. Two lovely double rooms.

H | 0 | 4+2 | +200 | +40 | +40 | SB+MS | -50% | 12 km | 20 km | 3 km | 0 km | 3 km | 12 km | 5 km | 4 km | 4 km | 12 km

115 BED AND BREAKFAST I IDOM

Gunhild Ø. Holm - Idom Kirkevej 38 - 7500 Holstebro
Tlf. +45 25 35 79 35
rooms@idom-raasted.dk
www.bbidom.dk

01.01.-31.12.

Single: 225 kr - Double: 350 kr - Fam: 525 kr

Smukt beliggende i rolige omgivelser med dejlige værelser og opholdsstue. Stor have med pavillon, bålsted og to terrasser.

Beautifully situated in tranquil surroundings with nice rooms and lounge. Large garden with gazebo, campfire and two terraces.

H | 0+1 | 6 | SB | 10 km | 25 km | 9 km | 0,4 km | 10 km | 5 km | 0,3 km | 5 km | 5 km | 10 km

116 SKÆRUM MØLLE

Folkeunivesitetscenteret - Skærum Møllevej 4 - 7570 Vemb
Tlf. +45 97 48 13 22
kontor@folkeuniversitetscenteret.dk
www.skaerum.dk

01.01.-31.12.

Single: 400 kr - Double: 700 kr

Fløj med gode værelser. Tre dejlige separate huse med 8 dobbelt værelser kan lejes på døgnbasis. Smukt beliggende gods med 3 museer.

Beautiful Estate with 3 museums. Wing with nice guest rooms. Three separate houses with 8 double rooms can be rented on a daily basis.

M | 0+1 | 50 | MS+50 | 12 km | 20 km | 2 km | 1,5 km | 2 km | 3 km | 0 km | 2 km | 2 km | 1,5 km

117 MOLSLY BED AND BREAKFAST

Anna Rostgaard Jensen - Ryomvej 33 - 8410 Rønde
Tlf. +45 20 71 88 40

01.01.-31.12.

Single: 300 kr - Double: 600 kr

Velkommen til Molsly. Her er du som gæst i højsædet. Vi vil gøre vores yderste for at du bliver tilfreds med opholdet.

Welcome to Molsly. You are here as our guest. It is important to us that you feel at home and you are satisfied with your stay.

FW | 0+1 | 7 | SB+35 | 12 km | 4 km | 3 km | 0,5 km | 3 km | 2 km | 4 km | 4 km | 4 km | 4 km

118 TOUGAARD BED AND BREAKFAST

Eluf og Susanne - Grådalsvej 4 - Borre - 8850 Bjerringbro
Tlf. +45 22 90 14 87 - Tlf. +45 29 26 14 87
elufpedersen@hotmail.com 01.01.-31.12.
www.tougaard.biz
Single: 275 kr - Double: 400 kr - Fam: 500 kr

Tougaard BB tilbyder overnatning i to dejlige værelser for 2 voksne og et barn. Mulighed for selv at tilberede frokost og aftensmad.

Tougaard BB offers accommodation in two delightful rooms for 2 adults and a child. Breakfast, and the ability to cook lunch and dinner.

FW | 0 | 6+2 | +100 | MS+50 | +100 | 6 km
7 km | 8 km | 0 km | 7 km | 7 km | 0,3 km | 2 km | 7 km | 20 km

119 MIN FISTERS FARM BED AND BREAKFAST

Marianne - Glatved Strandvej 20 - Glatved - 8444 Balle
Tlf. +45 42 28 28 12 - Tlf. +45 42 28 28 12
marianne@fruensgaard.dk 01.01.-31.12.
minfistersfarm.dk
Single: 250 kr - Double: 400 kr - Fam: 500 kr

Bed and Breakfast med rigtig bondegårds idyl lige på Djurslands næse mellem Ebeltoft og Grenå. Tag din hest med og få dejlige oplevelser.

Bed and Breakfast with farm idyll right on the tip of Djursland between Ebeltoft and Grenå. Go on beautiful rides in the landscapes.

FA | +1 | 6+2 | +200 | SB+50
+200 | 10 km | 2 km | 10 km | 1 km | 1,5 km
10 km | 2 km | 1,5 km | 1,5 km | 10 km

120 DEN GAMLE SKOLE BB

Konni Silkjær - Ravngårdsvej 3 - 8370 Hadsten
Tlf. +45 31 36 37 84 - Tlf. +45 51 86 43 31
ksilkjaer@gmail.com 01.01.-31.12.
www.hadstenbb.dk
Single: 400 kr - Double: 500 kr - Fam: 800 kr

Den gamle Skole byder på ro, afslapning og gæstfrihed. Vi tilbyder enkelt, dobbelt og familieværelser.

The Old School offers tranquility, relaxation and hospitality. We provide single, double and family rooms.

H | 0 | 4+1 | +200 | MS+50
+30 | 7 km | 25 km | 2 km | 0 km | 0,5 km
12 km | 10 km | 2 km | 2 km | 23 km

121 BLOMSTERLY BED AND BREAKFAST

Hanne Jakobsen - Elmebakken 3 - Følle - 8410 Rønde
Tlf. +45 60 71 76 85
kontakt@blomsterly.dk 01.01.-31.12.
www.blomsterly.dk
Single: 350 kr - Double: 500 kr - Annex: 850 kr

Vores Bed and Breakfast ligger placeret i et roligt og fantastisk naturområde nær skov og strand. Morgenmad kan bestilles.

Our Bed and Breakfast is located in a quiet and stunning natural area near woods and beach. Breakfast can be ordered.

H, 0, 2+2, +350, +50, SB+60, -100%, 30 km
1 km, 2 km, 0,1 km, 2 km, 2 km, 2 km, 2 km, 2 km, 2 km

122 A BIT BETTER BB STRESS A

Ane Olsen - Herredsvej 2 - Ugelbølle - 8410 Rønde
Tlf. +45 86 37 18 26
mail@stressa.dk 01.01.-31.12.
www.stressa.dk
Single: 250 kr - Double: 350 kr - Apt: 575 kr

Panoramaudsigt over Kalø Vig og Mols bjerge. To lejligheder og to værelser og i højsæsonen en stor Tabbert campingvogn.

Panoramic views of Kalø Vig and Mols mountains, 50 m above sea level. We have two apartments, two rooms and a great Tabbert caravan.

H, +2, 17, +50, SB+50, -100%, 18 km, 0,9 km, 4 km
50 km, 4 km, 0,5 km, 0,9 km, 4 km, 4 km, 4 km

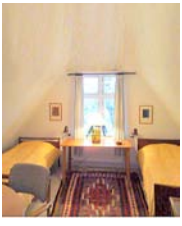

123 BONDESHOLM BB

Ingrid Kjær - Bondesholmvej 3 - Lyngå - 8370 Hadsten
Tlf. +45 86 98 14 05 - Tlf. +45 24 48 80 92
bondesholm@skylinemail.dk 01.01.-31.12.
www.bondesholm.feriesider.dk
Single: 250 kr - Double: 400 kr

Bondesholm er en gammel slægtsgård. Fem dejlige dobbeltværelser. Skøn natur og rolige omgivelser.

Bondeholm is an old ancestral homestead. Five lovely double rooms. Beautiful scenery and tranquil surroundings.

FW, 0+1, 9+1, +200, +100, SB+50, -100%, +100, 10 km, 30 km
6 km, 2 km, 6 km, 12 km, 2 km, 6 km, 6 km, 6 km

RUTHY OG OLUF SØGAARD

124 **Ruthy og Oluf Søgaard - Søndermarksgade 40 - 8643 Ans By**
Tlf. +45 86 87 06 30 - Tlf. +45 23 41 33 60
oluf@fibermail.dk 01.01.-31.12.
www.morris.dk/ansbed.html
Single: 275 kr - Double: 400 kr

Huset har en lille have med havemøbler. Nær golfbane og Tange sø, hvor det er ideelt at fiske. To dobbeltværelser med egen indgang.

Nice house with its own garden. Near golf court and lake, Tange sø, which is ideal for fishing. Two double rooms with private entrance.

H, 0, 4, NB, 1,5 km, 4 km, 0,6 km, 0,2 km, 0,4 km, 2,5 km, 1,5 km, 1 km, 1 km, 8,4 km

KLITHEDEGÅRDENS BB

125 **Suzi Elena Apelgren - Græmvej 41 - Vester Husby - 6990 Ulfborg**
Tlf. +45 30 69 39 75
kontakt@klithedegaarden.dk 01.01.-31.12.
www.klithedegaarden.dk
Single: 500 kr - Double: 600 kr

Klitgård ved Vesterhavet. Afslappet atmosfære i hyggelige stuer og værelser med gode senge hos Vestkystens Venligste Værter.

Old farm by The North Sea with relaxed atmosphere in cozy living rooms, bedrooms with good beds and the West Coasts Friendliest hosts.

FA, 0+1, 12+6, +200, SB, +50, -100%, 9,5 km, 1,8 km, 13 km, 0,5 km, 2 km, 2,4 km, 1,8 km, 3,1 km, 4,4 km, 0 km

BED AND BREAKFAST HEJREN

126 **Helle - Bendstrupvej 26 - Hesselballe - 8530 Hjortshøj**
Tlf. +45 26 12 17 52 - Tlf. +45 29 44 81 19
infohejren@gmail.com 01.01.-31.12.
www.bed-and-breakfast-hejren.dk
Single: 250 kr - Double: 400 kr - Apt: 900 kr

Billig og god overnatning kun 15 km fra Århus C. Fredelig, uformel og hyggelig overnatning i værelser eller lejligh. Sengelinned. 40 Kr p.p.

Cheap and good accommodation 15 km from Aarhus C. Peaceful and pleasant accommodation in rooms or apartments. Bedlinen 40 DKK p.p.

FW, 0, 18+2, +150, +40, MS+40, +15, +50, 5 km, 6 km, 15 km, 1,5 km, 3 km, 10 km, 6 km, 3 km, 3 km, 0 km

127 BB HOS KERAMIKEREN

Malene M. H. - Havhusevej 4 - Egens Havhuse - 8410 Rønde
Tlf. +45 20 91 40 42
mail@malenemoellerhansen.dk 01.05.-15.09.
www.malenemoellerhansen.dk

Annex: 475 kr

Lille selvstændigt hus. Indeholder stue, køkken, badeværelse med økotoilet, lugtfrit, og soveværelse med 2 senge.

Small separate house in the middle of a big garden. Includes living room, kitchen, bathroom and a bunk bedroom for 2.

HY | 0 | 2 | +50 | NB | -50% | -15% | -20%

16 km

0,2 km | 4 km | 0,5 km | 4 km | 9 km | 0,5 km | 2 km | 4 km | 27 km

128 TINGSKRIVERGAARDEN

Gerda Hjorth - Taskebjergvej 35 - 8620 Kjellerup
Tlf. +45 86 88 66 33 - Tlf. +45 51 74 35 87
hinge@post.opasia.dk 01.01.-31.12.

Double: 450 kr

Gård i naturskønne omgivelser. To dobbeltværelser på 1. sal. Til værelserne hører badeværelse og stort opholdsrum med TV.

Farm in scenic surroundings. 2 double bedrooms on the first floor. The rooms share bathrooms and a large living room with TV.

FW | +1 | 4 | SB

20 km | 1 km | 6 km | 6 km | 6 km | 20 km | 20 km

6 km | 6 km | 20 km

129 KORSHOLM BB

Susanne Mathiesen - Skanderborgvej 184 - 8382 Hinnerup
Tlf. +45 86 98 65 96 - Tlf. +45 23 24 79 99
s.k.mathiesen@mail.dk 01.01.-31.12.

Single: 325 kr - Double: 400 kr

Vi bor mellem Århus Randers og Skanderborg. Vi har 2 dejlige lyse værelser med egen indgang samt køleskab, kaffemaskine og service.

We live between Aarhus and Randers. We have two lovely rooms with private entrance and a refrigerator, coffee maker and service.

H | +1 | 4+1 | +125 | NB

4 km | 24 km | 4 km | 0,2 km | 4 km | 5 km | 5 km | 4 km

4 km | 20 km

130 ØKOFERIE BB

Ved Lise Reinholdt - Gammel Kirkevej 124 - 8530 Hjortshøj
Tlf. +45 60 94 02 05
lisereinholdt@hotmail.com 01.01.-31.12.
www.andelssamfundet.dk
Single: 350 kr - Double: 450 kr - Fam: 170 kr

Økoferie i andelssamfundet Hjortshøj eller en overnatning i et af vore dejlige huse.

Organic holiday in The Shared Society Hjortshøj or an overnight stay in one of our lovely houses.

H | 0+1 | 16 | +20 | +60 | +100 | SB+MS | 12 km

3 km | 12 km | 0,2 km | 0,3 km | 12 km | 3 km | 5 km | 5 km | 0 km

131 VESTERGAARD BED AND BREAKFAST

Inga og Thorkil Schmidt - Hugvej 5 - Vedersø - 6990 Ulfborg
Tlf. +45 97 33 12 28 - Tlf. +45 25 13 93 35
ingaes@live.dk 01.01.-31.12.
www.vedersoeklitferie.dk
Single: 350 kr - Double: 500 kr - Apt: 500 kr

Nyrenoveret, hyggelig ferielejlighed i en gammel klitgård fra 1770 samt lille charmerende sommerhus i Vedersø Klit.

Newly renovated cozy apartment in an old dune farm dating from 1770 and a small charming cottage in Vedersø Klit.

FA | 0+1 | 2+2 | +100 | +100 | SB+65 | -10% | 9 km

1,8 km | 9 km | 0,5 km | 1,8 km | 16 km | 5 km | 9 km | 9 km | 1,8 km

132 HEDEGAARDEN

Dorte Sørensen - Viborgvej 224 - 8450 Hammel
Tlf. +45 86 96 51 57 - Tlf. +45 40 86 27 33
mail@hedegaarden.com 01.01.-31.12.
www.hedegaarden.com
Single: 275 kr - Double: 400 kr

Gården drives med aktivt landbrug. Masser af aktiviteter, noget for en kreativ familie. Familien Sørensen byder jer velkommen.

The farm is an active farm with lots of activities, something for a creative family. The Soerensen family welcomes you.

FA | 0+1 | 20 | SB | 4 km | 20 km | 4 km

1,5 km | 4 km | 5 km | 2 km | 4 km | 4 km | 10 km

133 GROSTEDET BED AND BREAKFAST

Birgit - Grostedet 9 - Femmøller Strand - 8400 Ebeltoft
Tlf. +45 86 37 60 69 - Tlf. +45 40 84 30 64
bbengtsen@live.dk 01.01.-31.12.
www.grostedet9.dk
Double: 450 kr - Fam: 800 kr - Apt: 800 kr - Annex: 350 kr

Flot hus på naturgrund. Vi har både strande, byen med indkøb tæt på. Her er meget børnevenligt og der er trampolin i haven.

Beautiful house on naturesite. We have beaches and the city with shopping close by. Very child friendly with trampoline in the garden.

H | 0+1 | 12+2 | +100 | NB | +25 | +100 | 8 km | 0,5 km | 8 km | 0,5 km | 0,5 km | 8 km | 0,5 km | 0,5 km | 8 km | 0 km

134 FEMMØLLER STRAND BB

C. Andersen - Sænkningen 3 - 8400 Ebeltoft
Tlf. +45 86 36 19 60
coge@andersen.mail.dk 01.01.-31.12.
www.cafemmoellerstrand.dk
Single: 350 kr - Double: 400 kr

To luksus dobbeltværelser med stue og sovehems, tæt på skov og strand. Der gives fri kaffe og te samt frit internet. Her er stilhed og smuk natur.

Two luxury double bedrooms containing a sleeping loft room with bathroom and free WIFI. The rooms also include free coffee and tea.

H | +1 | 4+1 | +100 | SB+50 | -100% | -10% | -20% | 5 km | 0,5 km | 5 km | 0,5 km | 0,5 km | 5 km | 0,5 km | 0,5 km | 0,5 km | 5 km

135 FERIEBOLIG LYNGSBÆK STRAND

Vera Babre - Lyngsbæk Allé 1 - 8400 Ebeltoft
Tlf. +45 86 99 46 03 - Tlf. +45 40 62 32 06
01.01.-31.12.

Fam: 400 kr

Feriebolig med havudsigt. Dejligt hus med dobbeltværelse og sovesofa i stuen. Køkken og toilet med bruser.

Property with sea views. The property contains bed room with 2 beds and sofa bed. Kitchen and toilet with shower.

H | 0 | 4 | +50 | NB | -17% | 6 km | 0,2 km | 5 km | 0,2 km | 0,2 km | 6 km | 0,2 km | 0,3 km | 1 km | 5 km

STRAND VÆRELSERNE

136

Helle - Hovedgaden 25 - Femmøller Strand, - 8400 Ebeltoft
Tlf. +45 86 36 18 82 - Tlf. +45 25 11 05 62
lhp1@privat.dk 01.01.-31.12.
www.strandvaerelserne.dk
Single: 350 kr - Double: 450 kr

Fra vores hyggelige Værelser ved Femmøller strand, er der ikke langt til Nationalpark Mols bjerge og Ebeltoft. Der er fri kaffe og te.

From our cosy and comfortable rooms, the sights and the wonderful nature of the area is never far away. Coffee and tea are for free.

H 0 4 NB -10%
6 km 0 km 6 km 0 km 0 km 6 km 3 km 0 km
6 km 6 km

LILLEVEJ 2

137

Brian Laurie - Lillevej 2 - 8400 Ebeltoft
Tlf. +45 21 68 58 33
brianbas@tdcadsl.dk 01.04.-31.12.
www.lillevej2.dk
Apt: 500 kr

Lejligheder med privat bad og køkken, smuk havudsigt kun et stenkast fra badevenlig strand, lige ved de smukke Mols Bjerge.

Apartments with private baths and kitchens, beautiful sea views right on the bathing friendly beach, next to the beautiful hills of Mols.

H 0 7 +35 NB
7 km 0 km 7 km 0,1 km
0,2 km 7 km 0 km 0,1 km 4 km 7 km

MEJLBYGAARD BB OG REFUGIUM

138

Jens og Helle - Mejlbyvej 16, Mejlby. - Stadil/vedersø - 6980 Tim
Tlf. +45 40 51 55 99 - Tlf. +45 40 81 55 99
01.01.-31.12.
www.mejlbygaard.dk
Single: 250 kr - Double: 500 kr

Mejlbygaard en hyggelig gård, med nostalgi og hygge, et lille paradis. Vi lader tiden stå stille for en stund, i en forjaget verden.

Mejlbygaard is a cozy farm house, full of nostalgia and comfort, a true paradise. We let time stand still for a while, in a hurried world.

FW 0 11+4 +250 SB +50 +150
+20 12 km 3 km
12 km 8 km 1,5 km 12 km 3 km 12 km 12 km 12 km

SUNDS SØ HYTTER OG VÆRELSER

139

Ingrid Borup Andresen - Søgårdvej 2 - 7451 Sunds
Tlf. +45 97 14 20 31
supersol@live.dk 01.01.-31.12.
www.sundscamping.dk
Single: 350 kr - Double: 450 kr - Fam: 450 kr

I en separat bygning har vi indrettet 3 værelser, som deler et badeværelse. Husdyr er ikke tilladt. Sengelinned og håndklæder er inkl.

In a separate building we have 3 rooms that share one bathroom. Pets are not allowed. Bed linen and towels are included in the price.

H | 0 | 24 | SB+50 | 10 km | 0,1 km | 0 km | 0,2 km | 0 km | 10 km | 0 km | 0 km | 0 km | 0 km

VIGEN FERIELEJLIGHEDER

140

Frank - Adelgade 5 - 8400 Ebeltoft
Tlf. +45 86 34 48 00
vigen-ferie@mail.dk 01.01.-31.12.
www.vigenferielejligheder.dk
Apt: 595 kr

Vigen Ferielejligheder er beliggende i Ebeltoft centrum 100 meter fra det gamle Rådhus. Lejlighederne har en pragtfuld udsigt over Ebeltoft Vig.

Vigen Apartments are situated in Ebeltoft center 100 meters from the Old Town Hall. The apartments have a magnificent view of Ebeltoft Vig.

L | 0+1 | 40 | +85 | +85 | NB | +250 | 0 km | 0,1 km | 0,5 km | 0,5 km | 0,1 km | 1 km | 0,1 km | 0,1 km | 0,1 km | 0,5 km

THORUP GJÆSTGIVERI

141

Dorthe Thomsen - Pakhusvej 1 - 8420 Knebel
Tlf. +45 86 35 07 70
dorthe@thorupgjestgiveri.dk 01.01.-31.12.
www.thorupgjestgiveri.dk
Single: 300 kr - Double: 400 kr - Fam: 750 kr

Priserne er for værelser med fælles bad. Eget bad koster 175 Kr extra. Skønt beliggende ved foden af Mols Bjerge.

Prices are for rooms with shared bath. Private bath cost extra 175 DKK. Beautiful located at the foot of National Park Mols Bjerge

H | 0 | 26 | SB | 14 km | 3 km | 3 km | 0 km | 3 km | 15 km | 0 km | 0,5 km | 0,5 km | 0,5 km

BB KILDEHØJEN 13

142

Anna Bohn Jespersen - Kildehøjen 13 - 8240 Risskov
Tlf. +45 22 81 18 50
anbojes@hotmail.com 01.01.-31.12.
www.kildehoejen13.dk

Single: 400 kr - Double: 500 kr

BB i hyggelig villa i roligt kvarter i det nordlige Aarhus. To dobbeltværelser med adgang til bad, tekøkken, pejsestue og have.

BB Kildehøjen 13 is an old charming house from 1900. 2 double rooms available, one with double bed and one with two single beds.

H | 0 | 5 | +100 | SB+60 | -10%

3 km | 2 km | 0,2 km | 0,1 km | 1 km

1 km | 2 km | 2 km | 2 km | 1 km

OVERNATNING RISSKOV

143

Lilly Nielsen - Kildehøjen 11 - Århus - 8240 Risskov
Tlf. +45 20 32 90 77 - Tlf. +45 20 32 90 77
post@lillynielsen.dk 01.01.-31.12.
www.overnatning-risskov.dk

Single: 400 kr - Double: 500 kr

Hyggelig BB i Århus Nord. Stort værelse med egen indgang og badeværelse. Thekøkken med kaffemaskine, køleskab og mikroovn.

Cosy BB in Aarhus Nord. Large room with private entrance and bathroom. Kitchenette with coffeemaker, microwave, kettle and fridge.

H | 0 | 2+1 | +200 | SB+60

6 km | 4 km | 6 km | 0,5 km | 0,5 km | 15 km

10 km | 4 km | 4 km | 6 km

DAMGAARD I SILKEBORG

144

Ingefrid Jensen - Balle Bygade 9 - Balle Kirkeby - 8600 Silkeborg
Tlf. +45 86 85 54 23
damgaard@events.dk 01.01.-31.12.

Single: 250 kr - Double: 350 kr - Fam: 450 kr

Tre dejlige dobbeltværelser med TV og mange kanaler på alle værelser. Fælles bad og køkken.

Three comfortable double rooms with TV and many channels in all rooms. Shared bathroom and kitchen.

FW | 0+1 | 6+2 | +100 | NB

4 km | 4 km

0,4 km | 0,4 km | 0,4 km | 12 km | 4 km | 4 km | 4 km | 4 km

145 FAURHOLT BED AND BREAKFAST

Torben Hansen - Faurholtvej 32 - 7430 Ikast
Tlf. +45 40 44 20 45
info@faurholtbedandbreakfast.dk 01.01.-31.12.
www.faurholtbedandbreakfast.dk
Single: 320 kr - Double: 500 kr

Vi har 4 pæne værelser i allergivenligt indeklima, med plads 8 til 12 personer. 10 km til MCH. Fælles opholdsrum, spa og dejlige omgivelser.

We are located in mid Jutland, in quiet rural surroundings. Most attractions and major cities in Jutland can be reached within 1 hour.

H | 0+1 | 8+4 | +150 | MS+60 | +100 | 10 km

10 km | 10 km | 8 km | 8 km | 6 km | 15 km | 8 km | 8 km | 12 km

146 KARENS BB

Karen - Polarvej 9 - 8200 Aarhus N
Tlf. +45 61 10 73 81
tambjerg@hotmail.com 01.01.-31.12.

Single: 375 kr - Double: 475 kr

Dejligt, lyst værelse i et ældre rækkehus i et roligt, attraktivt kvarter i den nordlige del af Aarhus. 3 km til centrum.

Wonderfully light room in an older terraced house situated in a quiet, attractive neighbourhood in the northern part of Aarhus.

H | -1 | 2+1 | +100 | SB+50 | -100% | -20% | -20% | +50 | 5 km

1 km | 3 km | 0,2 km | 0,5 km | 4 km | 2 km | 0,5 km | 0,5 km | 0,5 km

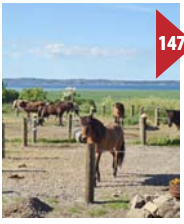

147 STUTTERI AHL OVERNATNING

Svava og Jesper - Ahlvej 8 - 8400 Ebeltoft
Tlf. +45 86 34 47 67 - Tlf. +45 22 36 62 35
info@stutteriahl.dk 01.01.-31.12.
www.stutteriahl.dk
Double: 450 kr - Fam: 550 kr - Apt: 1100 kr

To lejligheder med høj standard og god størrelse, i skønne omgivelser. Mulighed for leje af værelser.

Two apartments with high quality and good size, in beautiful surroundings. Possibility of renting rooms.

FA | +1 | 12+4 | +100 | +20 | NB | -14% | 3 km

0,3 km | 1,5 km | 2 km | 2 km | 4 km | 0,5 km | 1,5 km | 1,5 km | 4 km

148 VILLA ZELTNER BED AND BREAKFAST

Annylea Birksø - Zeltnersvej 4 - 8600 Silkeborg
Tlf. +45 29 82 58 58 - Tlf. +45 29 84 58 58
annylea@sol.dk
www.villa-zeltner.dk

01.01.-31.12.

Single: 300 kr - Double: 500 kr - Apt: 600 kr

Villa Zeltner BB Silkeborg, hyggelig miljø i hus med sjæl. Beliggenhed unik centralt for havne og torvemiljøet. Velegnet også for langtidsleje.

Charming, cozy environment in the house with soul for BB guests. Location unique for visits at city, port and market.

H | 0+1 | 12+8 | +200 | SB+75 | -100% | -10% | +10 | 2 km

1,5 km | 0,1 km | 0,2 km | 0,2 km | 5 km | 0,2 km | 0,1 km | 0,2 km | 0,5 km

149 MOSELUNDGAARD BB OG HESTEHOTEL

Lars Møller - Fundervej 98 - Moselund - 7442 Engesvang
Tlf. +45 20 44 55 53
moselundgaard@hotmail.com

01.01.-31.12.

Single: 275 kr - Double: 425 kr - Fam: 650 kr - Apt: 3900 kr

Familierum og dobbeltværelser. Der er store fælles badeværelser, fælles veludstyrede landkøkkener med alrum samt stuer med TV og radio.

Family rooms and double rooms. There are large bathrooms, common well equipped kitchen with dining area and living rooms with TV.

FW | 0+1 | 6+2 | +150 | SB+60 | +30 | -100% | +50 | 15 km

0,3 km | 1 km | 1 km | 1 km | 3 km | 0,3 km | 3 km | 1 km | 15 km

150 BB THE OLD CHESTNUT TREE SILKEBORG

Cécile Robles - Vejlbovej 2 - 8600 Silkeborg
Tlf. +45 53 37 69 00
theoldchestnuttree@me.com
www.bb-silkeborg-old-chestnut-tree.com

01.01.-31.12.

Single: 600 kr - Double: 650 kr

Bed and Breakfast The Old Chestnut Tree Silkeborg en lille perle midt i smukke Silkeborg. Hyggeligt dobbeltværelse med eget bad.

Bed and Breakfast The Old Chestnut Tree Silkeborg a lovely place to stay. Cozy and comfortable double room with private bath.

H | 0+1 | 2+1 | +400 | +150 | SB+75 | -100% | -7% | +150 | 2 km

1,5 km | 0,5 km | 0,2 km | 0,2 km | 8 km | 1,5 km | 0,5 km | 0,5 km | 0,5 km

151

SILKEBORG BB

Ellen Nielsen - Vestre Allé 6 - 8600 Silkeborg
Tlf. +45 40 83 06 30
rooms@silkeborg-bb.dk 01.01.-31.12.
www.silkeborg-bb.dk
Single: 350 kr - Double: 550 kr - Apt: 900 kr

Centralt beliggende Bed and Breakfast i Sydbyen 40 kvm lejlighed og 3 værelser med eget bad og tekøkken.

Centrally located Bed and Breakfast in Sydbyen 40 sqm apartment and 3 rooms with private bath and kitchenette.

H, 0+1, 10, SB+MS, -50%, -30%, 3 km, 1 km, 0,5 km, 0 km, 0,1 km, 6 km, 0,2 km, 1 km, 1 km, 0 km

152

SILKEBORG BED AND BREAKFAST, SYDBYEN

Arne Gammelby - Vestre Allé 23 - 8600 Silkeborg
Tlf. +45 60 73 85 06
booking@silkeborg-bed-and-breakfast.dk 01.01.-31.12.
www.silkeborg-bed-and-breakfast.dk
Single: 400 kr - Double: 450 kr - Fam: 600 kr - Apt: 600 kr

Bo i en hyggelig lejlighed med soveværelse og dobbeltseng, stue med sovesofa, badeværelse og køkken, i alt 50 kvm.

Stay in a cozy apartment with double bedroom, living room with sofa bed, bathroom and kitchen, a total of 50 sqm.

H, -1, 4+1, +50, MS+50, 3 km, 1 km, 1,5 km, 0,1 km, 0,3 km, 7 km, 6 km, 1,5 km, 1,5 km, 2 km

153

INGE LIS JØRGENSEN

Inge Lis Jørgensen - Parkvej 3 - 8600 Silkeborg
Tlf. +45 61 27 56 49
parkvej305@hotmail.com 01.01.-31.12.

Single: 400 kr - Double: 600 kr

Beliggende i charmerende hus i rolige omgivelser, tæt på skov og badestrand. Køleskab og vandkoger på værelserne.

Located in a charming house in quiet surroundings near woods and beach. Refrigerator and a water kettle in the rooms.

H, -1, 2, SB, 4 km, 1 km, 1,5 km, 1,5 km, 0,5 km, 7 km, 1 km, 2 km, 2 km, 2 km

A CHARMING HOUSE IN AARHUS

154

Lissa Ladefoged - Møllestien 53 - 8000 Aarhus C
Tlf. +45 86 13 06 32
lissa@lissa.dk 01.01.-31.12.
www.house-in-aarhus.com

Apt: 900 kr - Annex: 800 kr

2 små byhuse med egen lille have i den smukkeste gade midt i centrum af Aarhus C.

2 tiny town houses both with their own small garden in the prettiest street in Aarhus city, right in the centre.

H | 0+1 | 2+2 | +300 | NB | -15% | +100 | 1 km | 2 km | 0 km | 0,1 km | 0,1 km | 6 km | 2 km | 0,1 km | 0,1 km | 0,2 km

BB ABSALONSGADE

155

Kirsten Christensen - Absalonsgade 28 - 8000 Aarhus C
Tlf. +45 86 19 16 96 - Tlf. +45 22 32 63 63
jensogkirsten@gmail.com 01.01.-31.12.

Single: 350 kr - Double: 450 kr - Apt: 550 kr

BB Absalonsgade har 2 værelser på 1. sal med fælles køkken og bad samt på 2. sal en lille lejlighed til 2 personer. Hyggelig gårdhave.

BB Absalonsgade has 2 bedrooms on 1st floor with shared kitchen and bath. On 2nd floor a small apartment for two.

H | 1+2 | 5+1 | +100 | NB | 1 km | 2 km | 0,5 km | 0,2 km | 0,1 km | 7 km | 3 km | 0,5 km | 0,5 km | 0,5 km

BB THUT.DK

156

Eveline og Marcel Thut - Risbjergvej 60 - 6950 Ringkøbing
Tlf. +45 97 32 03 47
ferien@thut.dk 01.01.-31.12.
www.thut.dk

Single: 430 kr - Double: 430 kr - Apt: 430 kr

På vores gamle gård tilbyder vi BB i et naturligt og roligt område. Hyggelig ferielejlighed for 2 personer i naturskønne omgivelser.

On our old farm, we offer BB in a natural and quiet area. Cozy apartment for 2 people, in quiet and scenic surroundings.

FW | 0 | 2 | MS+45 | 5 km | 1,5 km | 3 km | 3 km | 3 km | 2 km | 1 km | 5 km | 3 km | 5 km

BB HOTEL AARHUS

157

Marselisborg Havnevej 20 - 8000 Aarhus C
Tlf. +45 70 22 55 30
bbhotels@bbhotels.dk 01.01.-31.12.
www.bbhotels.dk
Single: 630 kr - Double: 630 kr - Fam: 860 kr

Ved lystbådehavnen i Aarhus 2 km fra centrum. Gratis parkering. Gode, enkle velindrettede værelser. Gratis kaffe og the. Smuk udsigt.

At the harbour in Aarhus 2 km from downtown. Free parking. Good, simple wellappointed rooms. Free coffee and tea. Beautiful views.

H | 0+1 | 52 | +200 | SB | 2,1 km | 5,5 km | 1,7 km | 0,7 km | 1,7 km | 6,3 km | 0 km | 0 km | 0 km | 1 km

SEJS BED AND BREAKFAST

158

Ingegerd Stevnhoved - Tyttebærvej 26 - Sejs - 8600 Silkeborg
Tlf. +45 87 24 40 25 - Tlf. +45 23 66 08 18
ingegerd@ricktig.dk 01.01.-31.12.
www.ricktig.dk/bnb.htm
Single: 300 kr - Double: 400 kr - Hytte: 350 kr

Vi udlejer en lille hytte, et dobbelt værelse samt et stort dobbeltværelse med plads til 4 personer. Nær skov og Gudenåen.

We let a small cabin, a double room and a large double room for 4 people. Close to forest and river Gudenå.

H | 0+1 | 10 | +50 | SB+60 | -5% | +25 | 7 km | 5 km | 5 km | 0,5 km | 1 km | 7 km | 5 km | 1 km | 1 km | 7 km

BB HOTEL HERNING

159

Gødstrupvej 1 - Snejbjerg - 7400 Herning
Tlf. +45 70 22 55 30
bbhotels@bbhotels.dk 01.01.-31.12.
www.bbhotels.dk
Single: 435 kr - Double: 590 kr - Fam: 990 kr

Nær MCH og motorvej, mulighed for større møder og sammenkomster med op til 66 personer. Enkle men velindrettede værelser.

Near the MCH and highway. Possibility for large meetings and gatherings of up to 66 persons. Simple but comfortable rooms.

H | 0 | 50 | +200 | SB | 1,4 km | 60 km | 3 km | 0 km | 1,4 km | 6,9 km | 60 km | 3 km | 3 km | 3 km

160 CONSTANTIA2 BB

Birgit Astrup - Norringholmsvej 32 - 8260 Viby J
Tlf. +45 86 28 51 24 - Tlf. +45 26 21 73 84
constantia2@constantia2.dk 01.01.-31.12.
www.constantia2.dk
Single: 400 kr - Double: 625 kr - Fam: 925 kr

Vi har 5 hyggelige dobbeltværelser, alle med smuk udsigt over Brabrandsøen. 5 km til Århus. Have med bålplads.

We have 5 cosy double rooms, all with a beautiful view over the Brabrand lake. 5 km to Aarhus. Garden with campfire.

FW, +1, 15, SB+MS, -100%, +50, 4 km, 8 km, 5 km, 1 km, 1,5 km, 10 km, 2 km, 1,5 km, 1,5 km, 5 km

161 TAASTRUPGAARDEN

Louise Hansen - Tåstrupvej 111 - 8462 Harlev J
Tlf. +45 40 19 15 37 - Tlf. +45 27 75 86 06
taastrupgaarden@gmail.com 01.01.-31.12.
www.taastrupgaarden.dk
Single: 300 kr - Double: 450 kr - Apt: 550 kr

Idyllisk gård med masser af charme og hyggelig atmosfære. 4 dobbeltværelser samt 3 ferielejligheder med plads til 4 personer.

Idyllic farmhouse with lots of charm and cozy atmosphere. 4 double rooms and 3 apartments for 4 people.

FA, 0+1, 14+6, +120, SB+MS, 2 km, 20 km, 2 km, 0,2 km, 2 km, 3 km, 4,5 km, 7 km, 7 km, 10 km

162 ANNAS BB TARSKOV MØLLE FERIELEJ.

A og P. Hilligsøe - Tarskovvej 1 - Tåstrup - 8462 Harlev J
Tlf. +45 86 94 25 44 - Tlf. +45 23 60 77 22
info@tarskovmolle.dk 02.01.-21.12.
www.tarskovmolle.dk
Single: 375 kr - Double: 490 kr - Fam: 795 kr

Tarskov Mølle Værelser, ferielejligheder 13 km fra Aarhus, tilbyder noget af Danmarks bedste bondegårdsferie og BB i skønne omgivelser.

Tarskov Mølle Rooms, Holiday apartments, just 13 km from Aarhus, offers the best farm vacations in Denmark in beautiful surroundings.

FA, 0+1, 19, +50, +75, MS, 4 km, 13 km, 4 km, 0,5 km, 4 km, 0,5 km, 0 km, 2 km, 2 km, 10 km

HARBOGAARDE

163

Inge Birthe Bjerg - Søndervig Landevej 14 - 6950 Ringkøbing
Tlf. +45 97 33 70 20 - Tlf. +45 24 43 24 07
bb@harbogaarde.dk 01.04.-31.12.
www.harbogaarde.dk

Fam: 700 kr - Apt: 400 kr

3 lejligheder af høj standard på charmerende gammel vestjysk gård mellem hav og fjorde, tæt på den gamle købstad Ringkøbing.

Three apartments of high standard in a charming old farmhouse. Located between sea and inlets near the old town Ringkøbing.

FW | 0 | 12 | +60 | SB+60 | 4 km

2 km | 3 km | 0,1 km | 3 km | 5 km | 2 km | 4 km | 4 km | 3 km

MOSELUND BB

164

Edel og Kim Hove Jensen - Kratvej 4 - 6971 Spjald
Tlf. +45 21 38 35 25 - Tlf. +45 20 61 25 04
edel.moselund@hotmail.com 01.01.-31.12.

Single: 300 kr - Double: 400 kr

BB ligger i et hus for sig selv, hvor der er to værelser, badeværelse samt køkken. I køkkenet er der kogeplader, køleskab og kaffemaskine.

BB is in a seperat house where there are two bedrooms, bathroom and kitchen. The kitchen has a stove, refrigerator and coffee maker.

H | 0 | 4+2 | +100 | +100 | SB+MS | -50% | 7 km

32 km | 3,5 km | 3,5 km | 3,5 km | 20 km | 0 km | 20 km | 20 km | 26 km

JAN UGLSØ

165

Jan Uglsø - Nr. Lindvej 8 - 7400 Herning
Tlf. +45 20 45 20 52
mail@gigasun.dk 01.01.-31.12.

Single: 300 kr - Double: 500 kr - Apt: 300 kr

Værelser og lejligheder tæt på Herning C og Messecenter Herning. Gode faciliteter og service.

Rooms and apartments near Herning C, Exhibition Centre Herning. Good facilities and service.

H | 0+1 | 25 | SB+70 | 3 km | 4 km | 0,1 km | 0,1 km

0,2 km | 3 km | 4 km | 3 km | 3 km | 0,4 km

HOLMSLAND BED AND BREAKFAST

166

Jens Kr. Nielsen - Toftvej 14 - Holmsland - 6950 Ringkøbing
Tlf. +45 97 32 60 77 - Tlf. +45 27 22 60 77
aquadam@post9.tele.dk

01.01.-31.12.

Apt: 500 kr

2 hyggelige ferielejligheder med eget køkken og bad, indrettet i en dejlig firlænget gård. Terrasse med havemøbler samt grill.

2 nice apartments furnished in a former farm. Small southfacing terrace with garden furniture and barbecue.

FW | 0 | 2+2 | +50 | +20 | +40 | +60 | MS+50

-100% | 3 km

0,9 km | 2 km | 0,5 km | 2 km | 6 km | 1 km | 2 km | 2 km | 2 km

KLÆRKE HOSTEL BB

167

Hanne og Ole Klærke - Låsbyvej 103 - Veng - 8660 Skanderborg
Tlf. +45 86 99 99 94 - Tlf. +45 29 91 66 22
hanne_ole@yahoo.dk

01.01.-31.12.

www.klaerkehostel.dk

Single: 400 kr - Double: 500 kr - Fam: 700 kr - Apt: 1000 kr

Rolig og smuk beliggenhed i skovbrynet. Rigt dyreliv. Hyggeligt indrettet med 8 lækre værelser og mange aktiviteter.

Quiet and beautiful location in the forest. Abundant wildlife. Comfortably furnished with 8 sumptuous rooms and many activities.

FW | 0+1 | 16+14 | +100 | +50 | SB+MS

10 km

8 km | 8 km | 1 km | 6 km | 6 km | 8 km | 8 km | 8 km | 10 km

FYRPASSERHUSET

168

Winnie Poulsen - Sletterhagevej 54 - 8420 Knebel
Tlf. +45 86 39 45 32
winnieogsten@email.dk

01.01.-31.12.

www.fyrpasserhuset.dk

Apt: 1000 kr

Alle vinduer har udsigt til havet. Sennelinned og håndklæder skal medbringes. Sengeplads til 7 personer. Køkkenudstyr til 18 personer.

All the windows overlook the sea. Bed linen and towels must be brought. Beds for 7 people. All in kitchenware for 18 people.

H | 0+1 | 7 | NB

25 km | 0,5 km

25 km | 2 km | 6 km | 10 km | 0 km | 25 km | 25 km | 35 km

ASKLEVGÅRD

169

Anne-Marie Højberg - Sepstrupvej 53 - Asklev - 8653 Them
Tlf. +45 86 86 92 19 - Tlf. +45 42 24 29 05

01.01.-31.12.

Single: 250 kr - Double: 400 kr - Fam: 550 kr

Nabo til hærvejen. Der er gode muligheder for cykling og vandring i de store omkringliggende skov og hedeområder.

Neighbour to Hærvejen. There are good opportunities for biking and hiking in the great surrounding forest and heathland areas.

FA | +1 | 5+3 | +150 | SB+60 | +20 | +80 | +20 | +100 | +50 | 6 km | 4 km | 12 km | 4 km | 4 km | 11 km | 7 km | 12 km | 5 km | 12 km

OVERNATNING I RINGKØBING C

170

Doris Anette Vejgaard - Smedegade 22 - 6950 Ringkøbing
Tlf. +45 97 32 41 66
vejgaard@privat.dk

01.01.-31.12.

Single: 250 kr - Double: 400 kr - Apt: 1150 kr

Midt i Ringkøbing by. Private værelser tæt på fjorden og torvet. 3 gode værelser eller som lejlighed kun 5 minutters gang fra fjorden og torvet.

Ringkøbing C. Private rooms close to the fjord and the square. 3 bedrooms or as apartment only 5 minutes walk from the bay and square.

L | +1 | 5+2 | +100 | NB | -100% | -20% | 0,5 km | 0,5 km | 0 km | 0,5 km | 0 km | 8 km | 1 km | 0,5 km | 0,5 km | 1 km

BB SVENDLUNDGAARD

171

Kurt Søndergaard - Svendlundvej 4 - Rind - 7400 Herning
Tlf. +45 51 46 49 66 - Tlf. +45 97 16 40 61
svendlundgaard@gmail.com
www.svendlundgaard.dk

01.01.-31.12.

Apt: 290 kr

3 lyse ferielejligheder med plads op til 7 personer i hver i nærheden af MCH Herning og Jyske Bank Boxen. 290 Kr pr. nat, dog mindst 1160 Kr.

3 bright and cozy apartments for up to 7 people each. Near MCH Herning and Jyske Bank Boxen. 290 DKK per night, lowest cost at 1160 DKK.

L | 0 | 13+6 | +150 | MS+45 | -15% | -30% | 8 km | 10 km | 3 km | 3 km | 3 km | 10 km | 10 km | 3 km | 8 km | 0 km

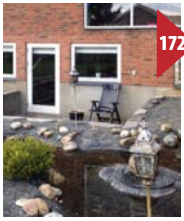

FRISHOLM BED AND BED

172

Britta og Jesper Sørensen - Frisholmvej 3 - Salten - 8653 Them
Tlf. +45 50 74 73 14 - Tlf. +45 20 19 53 63
jssilkeborg@hotmail.com 01.01.-31.12.
frisholmbedandbed.paaage.com
Double: 300 kr - Apt: 450 kr

Skøn overnatning ved Silkeborg. To lejligheder med køkken og bad. Smukt område.

Beautiful stays at Silkeborg. Two apartments with kitchen and bath. Beautiful area.

H | -1 | 2+2 | +100 | NB | 1 km | 8 km | 1,5 km | 0,1 km | 2 km | 4 km | 8 km | 2 km | 2 km | 12 km

ANELKA BED AND BREAKFAST

173

Anne og Karl Karstensen - Færøgade 31 - 6950 Ringkøbing
Tlf. +45 97 26 81 88
bb@anelka.dk 01.01.-31.12.
www.anelka.dk
Single: 400 kr - Double: 500 kr

Vi tilbyder overnatning i Ringkøbing og serverer et godt solidt dansk morgenbord i hjemlige omgivelser med top service til en favorabel pris.

We offer rooms in Ringkøbing where we serve a good solid Danish breakfast in cozy home settings with top service at an unbeatable price.

H | 0+1 | 4 | SB | 1,2 km | 0,7 km | 0 km | 0,3 km | 0,3 km | 10 km | 0,7 km | 1,5 km | 0,5 km | 0 km

RELAX AND SLEEP BB

174

Henrik M. Jensen - Beder Landevej 30b - 8330 Beder
Tlf. +45 60 18 74 30
overnatning@hotmail.com 01.01.-31.12.
www.relaxandsleep.dk
Single: 250 kr - Double: 350 kr - Hytte: 350 kr

Tæt på Aarhus, Vilhelmsborg ridecenter, Beder gartnerskole, skov og strand. Smukt bjælkehus hvor alt er lyst og lækkert.

Close to Aarhus, Vilhelmsborg Horse center, Marselisborg woods and Norsminde Inn. Beautiful log house with exposed ceiling beams.

H | 0 | 14+2 | +100 | +50 | +75 | SB+100 | +50 | +25 | 2 km | 5 km | 0,1 km | 0,1 km | 0,1 km | 2 km | 5 km | 0,1 km | 0,1 km | 0,1 km

175 FORLEV MØLLE BB

Jytte-Sanne Thybo - Låsbyvej 28 D - Foerlev. - 8660 Skanderborg
Tlf. +45 26 34 32 00 - Tlf. +45 24 65 10 71
thybosanne@hotmail.com 01.01.-31.12.
www.forlevmollebb.dk
Single: 550 kr - Double: 650 kr

3 lyse værelser med direkte adgang ud til skovbrynet, med rislende vand i baghaven, vandrestien ud i Illerrup Ådal, og et rigt dyreliv.

3 bright bedrooms with direct access to the forest, with rippling water in the backyard, walking path and abundant wildlife.

FW, +2, 12, MS, 5 km, 3 km, 2 km, 0,5 km, 2 km, 11 km, 3 km, 2 km, 2 km, 5 km

176 BED AND BREAKFAST I MALLING

Michael Riisom - Bygvænget 2 - Malling - 8340 Malling
Tlf. +45 27 57 01 93 - Tlf. +45 20 99 93 93
m.riisom@pc.dk 01.01.-31.12.
www.overnatningaarhussyd.dk
Single: 325 kr - Double: 450 kr

Huset ligger i rolige omgivelser tæt ved skov og strand, og kun 15 km syd for Århus. Gode offentlige transportmuligheder med bus og tog.

The house is situated in quiet surroundings close to forest and beach, and only 15 km south of Aarhus. Public transportation by bus and train.

H, 0+1, 2, SB, 8 km, 4 km, 0,5 km, 0,1 km, 1 km, 6 km, 6 km, 0,8 km, 0,8 km, 11 km

177 BB BANEGÅRDSVEJ

Heidi Mørk - Banegårdsvej 49 - 8660 Skanderborg
Tlf. +45 60 22 30 16
vimmerlam@live.dk 01.01.-31.12.
www.123hjemmeside.dk/bnb-skanderborg
Single: 300 kr - Double: 400 kr - Fam: 600 kr

Dejlig lys 2 værelses lejlighed med eget køkken og egen indgang. Central beliggenhed.

A bright apartment with 2 rooms, own kitchen and private entrance. Centrally located.

L, +1, 4, NB, 2 km, 2 km, 0,3 km, 0,2 km, 0,2 km, 8 km, 2 km, 0,2 km, 0,5 km, 25 km

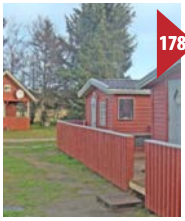

CAFETERIAKROEN

178

Alice og Uffe Sørensen - Langebjergvej 1 - 7362 Hampen
Tlf. +45 75 77 51 67
cafeteria-kroen@tdcadsl.dk 01.01.-31.12.
www.cafeteria-kroen.dk
Single: 275 kr - Double: 500 kr

Værelser med delt bad og køkken. Hytter for op til 8 personer. Vi har cafeteria på stedet hvor du kan spise alle måltider.

Rooms with shared bath and kitchen, cabins for up to 8 people. We have a cafeteria on site and all meals can be served.

H, +2, 24, SB, 30 km, 0,5 km, 2,5 km, 2,5 km, 1 km, 14 km, 5 km, 0 km, 0 km, 20 km

TINGAGER FERIELEJLIGHEDER

179

Ole Jacobsen - Tingagervej 2 - Hanning - 6900 Skjern
Tlf. +45 97 36 21 52 - Tlf. +45 40 17 97 36
ole.jacobsen@post.tele.dk 01.01.-31.12.
www.tingagerferie.dk
Single: 250 kr - Double: 400 kr - Apt: 700 kr

Tingager Ferielejligheder med handicapvenlige værelser og ferielejligheder, gildesal og køkken. Gode faciliteter i Skjern.

Tingager Apartments with wheelchair accessible rooms, apartments and entertainment room with kitchen in the middle of Skjern.

H, 0+1, 25+8, +150, MS+NB, 10 km, 17 km, 8 km, 0,1 km, 2 km, 3 km, 10 km, 5 km, 8 km, 8 km

MARIELUND LANDLOGI

180

Mette M - Vestermarksvej 3 - Sdr. Vissing - 8740 Brædstrup
Tlf. +45 23 47 74 24
marielundlandlogi@jubii.dk 01.01.-31.12.
www.landlogi.dk
Single: 300 kr - Double: 500 kr

Marielund Landlogi er et hyggeligt ombygget landsted midt i søhøjlandet. Stor dejlig grund tæt på dyr og natur.

Marielund Landlogi is a cozy converted farmhouse in the middle of the highlands. Nice big plot close to animals and nature.

FW, 0, 22, +50, SB, +15, +50, 7 km, 5 km, 7 km, 2 km, 7 km, 10 km, 3 km, 6 km, 20 km, 16 km

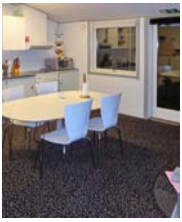

BED AND BREAKFAST ARNBORG

181

Elin Nissen - Krogvejen 2 - Arnborg - 7400 Herning
Tlf. +45 40 79 84 84
elin.brande@gmail.com 01.01.-31.12.
www.bb-arnborg.dk
Single: 250 kr - Double: 400 kr

Dejlige, lyse enkelt og dobbeltværelser i nedlagt kro og anneks med morgenmad og plads til i alt 30 mennesker. Adgang til køkken og have.

Lovely, bright single and double rooms with breakfastin an old inn and annex. Room for up to 30 people. Access to kitchen and garden.

H | 0+1 | 30+10 | +150 | +150 | MS+30 | -15% | -15% | +100 | 10 km | 0,5 km | 10 km | 0 km | 0,1 km | 10 km | 0,3 km | 10 km | 10 km | 12 km

TYKLUNDGAARD

182

Hanne Fisker - Tyklundvej 3 - 8654 Bryrup
Tlf. +45 75 75 68 69 - Tlf. +45 30 86 68 78
tyklund@mail.tele.dk 01.01.-31.12.
www.tyklundgaard.dk
Single: 300 kr - Double: 450 kr - Fam: 650 kr - Apt: 3900 kr

Beliggende i det midtjyske, hvor du finder ro og stilhed helt tæt på naturen og vildtet. Mange gode vandre, cykle samt ridestier.

You will find peace and tranquility close to nature and wildlife. Fine opportunities for hiking, biking and horseback riding.

FA | +1 | 8+2 | +125 | SB+60 | +195 | 10 km | 7 km | 10 km | 1 km | 3 km | 25 km | 6 km | 6 km | 6 km | 25 km

VILLA VUE BED AND BREAKFAST

183

Jan Dalby - Kystvejen 275 A - Kysing Norsminde - 8300 Odder
Tlf. +45 86 26 46 00
villavue@mail.dk 01.01.-31.12.
www.villavue.net
Single: 350 kr - Double: 600 kr - Fam: 750 kr

Villa Vue en helt specielt lækker BB med skyhøj standard og lave priser. Havudsigt, pool og 200 m til havet. Villa Vue ligger syd for Aarhus.

Villa Vue A very special and delicious BB with skyhigh standard and low prices. Sea view, pool and 200 m to the sea, south of Aarhus.

H | 0+1 | 20 | +100 | SB+75 | -20% | +100 | 7 km | 0,2 km | 5 km | 0 km | 2 km | 8 km | 0,2 km | 0,4 km | 0,4 km | 4 km

GYVELBORG FARMCAMPING

184

Jellemien og Willem Blaauw - Frisbækvej 14 - 8766 Nørre Snede
Tlf. +45 75 77 16 63 - Tlf. +45 21 42 08 64
gyvelborg@mail.dk 01.01.-31.12.
www.gyvelborg.com
Single: 350 kr - Double: 450 kr - Fam: 650 kr - Apt: 580 kr

Økoferie i hytter eller lejlighed midt i Jylland. Oplev en Jersey mælkekvæggård på tæt hold. Her er hygge og samvær.

Spend your holiday in cabins on organic farm middle of Jutland. Peace and lots of fun time together. The children enjoys our animals.

HY | -1 | 24+8 | +50 | +25 | +45 | +60 | MS+65 | +10 | 15 km | 5 km | 4 km | 4 km | 4 km | 18 km | 8 km | 8 km | 4 km | 18 km

IS DAMGAARD BB I EJSTRUPHOLM

185

Bente og Kim Andersen - Fasterholtvej 13 - 7361 Ejstrupholm
Tlf. +45 25 67 12 13
is-damgaard@email.dk 01.01.-31.12.
www.is-damgaard.webs.com
Single: 225 kr - Double: 400 kr - Fam: 650 kr - Apt: 1600 kr

Afslappet og fredelig atmosfære lige i hjertet af Jylland. Vi har 4 hyggelige værelser i en stor lejlighed.

Relaxed and peaceful atmosphere right in the heart of Jutland. We have four comfortable rooms in a large apartment.

FW | 0+1 | 11 | SB+NB | 10 km | 10 km | 25 km | 3 km | 3 km | 10 km | 5 km | 10 km | 15 km | 30 km

FLODGÅRD MOHAIR

186

Lis Birgitte Jensen - Flodgårdsvej 32 - Borris - 6900 Skjern
Tlf. +45 97 36 64 47 - Tlf. +45 60 92 77 76
flodgaardmohair@fiberpost.dk 01.01.-31.12.
www.flodgaardmohair.dk
Single: 200 kr - Double: 350 kr

På gården har vi heste samt Mohairgeder. I gårdbutikken sælger vi garn i 40 farver, strømper, sjaler, huer, trøjer og skind. Hund efter aftale.

We have horses and Mohairgoats. In the farm shop we sell, yarn in 40 colors, shawls, hats, sweaters and leather. Dogs only by appointment.

FA | 0 | 4+1 | +150 | NB | +100 | 14 km | 20 km | 1 km | 1 km | 1 km | 13 km | 3 km | 1 km | 1 km | 0 km

ANDERSEN INVEST

187

Inge Nissen Andersen - Storegade 1 - Borris - 6900 Skjern
Tlf. +45 97 36 65 63 - Tlf. +45 22 35 81 40
inge@inge-ferie.dk 01.01.-31.12.
www.inge-ferie.dk
Single: 250 kr - Double: 350 kr - Apt: 600 kr

I denne flotte ejendom er der indrettet ferielejligheder og værelser. 1 km til Skjern Å. Flere muligheder for overnatning på forskellige adresser.

In this beautiful property we rent apartments and rooms. 1 km to the Skjern, Borris. We have more options and addresses as well.

H | 0+1 | 15+1 | +200 | SB+75 | 12 km | 20 km

0 km | 0 km | 0 km | 7 km | 1 km | 0 km | 0 km | 26 km

KATTRUP SKOVGÅRD BED AND BREAKFAST

188

K. Andersen - Gl. Kattrupvej 87 - 8732 Hovedgård
Tlf. +45 22 10 80 60 - Tlf. +45 20 83 50 29
kan@jellingrejser.dk 01.01.-31.12.
www.kattrupskovgaard-bedandbreakfast.dk
Single: 300 kr - Double: 500 kr - Fam: 650 kr - Apt: 1000 kr

Kattrup Skovgård BB er beliggende i smuk natur og landlige omgivelser bare 12 km nord for Horsens, Østjylland.

Kattrup Skovgaard BB is beautiful located in the contryside just 12 km north of Horsens in the eastern part of Jutland.

FW | 0 | 4+2 | +150 | MS+NB | -20% | -20% | 2 km

15 km | 1 km | 1,5 km | 2 km | 5 km | 3 km | 6 km | 2 km | 1,2 km

HOLMGAARD BB

189

Erik Holmgaard - Skjernvej 136 - 7280 Sønder Felding
Tlf. +45 20 89 18 90
holmgaarderik@gmail.com 01.01.-31.12.
www.holmgaarderik.dk
Single: 200 kr - Double: 325 kr

BB i naturskønt område, nabo til Skjern Å. Priser er ex. morgenmad, men morgenmad kan bestilles, samt ex håndklæde og sengelinned.

BB in the scenic area adjacent to Skjern Stream with rich fishing waters. Prices ex breakfast that can be orderd, ex towels and bed linen.

FA | 0+1 | 6+1 | +150 | SB+MS | -100% | -25% | -25% | +50 | 25 km | 50 km

16 km | 3,5 km | 3,5 km | 5 km | 0,5 km | 3,5 km | 3,5 km | 30 km

BIRKEMOSEGAARD BB

190

Jytte og Søren Winther - Åesvej 6a - Tvingstrup - 8700 Horsens
Tlf. +45 25 47 10 90 - Tlf. +45 40 95 30 13
galgebirk@gmail.com

01.01.-31.12.

Single: 250 kr - Double: 450 kr - Apt: 450 kr

Hyggelig gård med længer uden bedrift i hyggelig landsby. Fred og ro. Dejlig lille lejlighed med privat køkken og bad, stue og værelse.

Cozy courtyard farm without live stock. Peace and quiet. Lovely little apartment with private kitchen and bathroom, living and bedroom.

FW | 0 | 4+2 | +100 | +50 | MS+50 | +25 | 7 km | 6 km | 7 km | 0,5 km | 3 km | 4 km | 6 km | 7 km | 7 km | 7 km

BB HORSENS

191

Hanne Rasmussen - Rådvedvej 75 - 8700 Horsens
Tlf. +45 40 53 03 53
info@bedandbreakfasthorsens.dk
www.bedandbreakfasthorsens.dk

01.01.-31.12.

Single: 350 kr - Double: 450 kr - Apt: 600 kr

Vi tilbyder billig overnatning i Horsens, i vores dejlige landhus 6 km fra Horsens centrum. Vi udlejer 2 værelser samt en 50 m2 lejlighed.

We offer cheap accomodation in Horsens, in our lovely contryside house 6 km from Horsens. We have 2 rooms and a 50 m2 apartment.

FW | +1 | 12+2 | +100 | SB+60 | 5 km | 8 km | 5 km | 1 km | 1 km | 2 km | 2 km | 1 km | 5 km | 0 km

BERGMAN BED AND BREAKFAST

192

Margareth Bergman - Serridslev 28 - 8700 Horsens
Tlf. +45 75 60 11 99 - Tlf. +45 24 98 69 59
omb@mail.dk
www.bergman-bedandbreakfast-horsens.dk

01.01.-31.12.

Single: 250 kr - Double: 450 kr

Centralt beliggende BB i landlige omgivelser. To dobbeltværelser på 1. sal med adgang til fælles bad, opholdsrum og balkon.

Centrally located BB in rural surroundings. Two double rooms on the first floor with shared bathroom, lounge and balcony.

FA | +1 | 6 | SB+50 | 3,5 km | 3 km | 4 km | 50 km | 3 km | 0,5 km | 1 km | 2,5 km | 2,5 km | 4,5 km

SUNDVEJENS BED AND BREAKFAST

193

Per Krogh Andersen - Sundvej 73 - 8700 Horsens
Tlf. +45 75 61 20 85 - Tlf. +45 61 27 92 02
p.k.andersen@stofanet.dk

01.01.-31.12.

Single: 400 kr - Double: 550 kr

Centralt beliggende lejlighed for 4 personer nær Horsens centrum 70 kvm, beliggende på 1. sal i charmerende patricavilla.

Centrally located apartment for four people close to the center of Horsens 70 sqm, located on the 1st floor in charming patricavilla.

H | +1 | 2+2 | +150 | NB | 1,8 km | 3,3 km | 1,8 km | 0,2 km | 0,3 km | 3,7 km | 1 km | 1,8 km | 1,9 km | 3,3 km

KARENSDAL BB

194

Lisbeth Pape og Søren Krogsgaard - Fasanvej 15 - 7171 Uldum
Tlf. +45 75 80 55 12 - Tlf. +45 61 99 55 12
info@karensdal-bnb.dk
www.karensdal-bnb.dk

01.01.-31.12.

Single: 300 kr - Double: 400 kr - Fam: 500 kr - Apt: 500 kr

Hyggeligt indrettet lejlighed i tidligere stald. Børnevenlige omgivelser, bordtennis, dart og Trampolin. Nyd ro og god service.

Cosy furnished apartment. Childfriendly environment, table tennis, darts and trampoline. Enjoy tranquility and good service.

FA | 0 | 5 | MS+50 | 8 km | 20 km | 0,8 km | 0,5 km | 0,5 km | 17 km | 4 km | 6 km | 1 km | 27 km

SKOVBOFERIE BB

195

Birthe - Præstegårdsvej 7 - Blåhøj Kirkeby - 7330 Brande
Tlf. +45 75 19 16 13 - Tlf. +45 60 93 44 52
birthe__kristensen@hotmail.com
www.skovbo-ferie.dk

01.01.-31.12.

Single: 250 kr - Double: 400 kr - Apt: 500 kr

3 lejligheder, familierum og 2 værelser eller 7 dobbeltværelser. Alternativ ferie med masser af plads, natur og dyr.

3 apartments, family rooms and 2 rooms or 7 doubles. Alternative holiday with plenty of space, nature and animals.

FW | 0+1 | 14+8 | +125 | +100 | SB+NB | +20 | +75 | 13 km | 20 km | 7 km | 3 km | 7 km | 16 km | 4 km | 6 km | 9 km | 14 km

196 SDR. OMME BB

Solveig Kjeldsen - Solbakken 44 - 7260 Sønder Omme
Tlf. +45 75 34 18 38 - Tlf. +45 20 14 10 06
solkjeldsen@gmail.com

01.01.-31.12.

Single: 300 kr - Double: 400 kr

Parcelhus i roligt villakvarter i Sdr. Omme. Nær store plantage og skovområder. Store og pæne værelser.

One stock house in a quiet residential area in Sdr. Omme. Near beautiful plantation and forest areas. Bright and nice rooms.

H 0 2 MS 10 km 60 km

0,1 km 0,3 km 0,1 km 13 km 10 km 0,1 km 0,1 km 0,1 km

197 BED AND BREAKFAST HORSENS

Lisbeth Jørgensen - Lucernevej 18 - Dagnæs - 8700 Horsens
Tlf. +45 61 36 28 70
lisbethwinther@yahoo.dk

01.01.-31.12.

Single: 300 kr - Double: 500 kr

I et stille villakvarter tæt på centrum, ligger vores hyggelige lille bed and breakfast, med kun 500 m til alt hvad byen har at tilbyde.

In a quiet residential street close to Horsens City, is a cozy little bed and breakfast. Only 500 m to all the city has to offer.

H 0 2+2 +200 SB+75 5 km 6 km

2 km 0,3 km 0,5 km 6 km 2 km 0,3 km 0,3 km 5 km

198 JØRGENS MINDE

Annette H. Jensen - Nørremarksvej 17 - Sejet - 8700 Horsens
Tlf. +45 21 42 55 46 - Tlf. +45 40 11 89 93
ahj@sejetnet.dk

01.01.-31.12.

Single: 300 kr - Double: 500 kr - Fam: 1000 kr - Apt: 1000 kr

Feriebolig på landet i rolige omgivelser tæt ved Horsens Fjord. 3 værelser og familielejlighed for op til 8 personer.

Cottage in the countryside in quiet surroundings close to Horsens Fjord. 3 rooms and a family apartment for up to 8 people.

FA 0+1 12 MS+40 +20 12 km 10 km 8 km

1 km 1 km 15 km 2 km 6 km 6 km 8 km

Skal du sælge din ejendom, lejlighed eller dit sommerhus selv? Vil du leje et værelse ud? Vil du lave en Bed and Breakfast? Så skal du bruge rigtig gode topprofessionelle fotos...

Vi tilbyder dig 22 professionelle fotografier i topkvalitet

Vi kan tilbyde 2 fotopakker i skyhøj kvalitet af topprofessionel boligfotograf, som kører over hele landet og leverer fotos til alle ejendomsmæglere i hele Danmark - og nu også til dig.

Vi anbefaler udendørs fotografering i sommerhalvåret, men tager selvfølgelig også ud om vinteren. Ønsker I udendørsfotografering i vinterhalvåret, vil vi tilbyde blå himmelgaranti. Indendørs vil alle fotos leveres med TV- og computerskærme med billede, alle lys tændte - også stearinlys og brændeovne. I får rettighederne til jeres billeder til fri anvendelse på internettet samt i alle trykte formater. Fotos leveres elektronisk med 14 dages download frist.

Basispakke indeholder:
Stillbilleder, inden- og udendørs, 15 stk.
8 meters udendørs mastefoto, 2 stk.
Livsstilsbilleder, inden- og udendørs, 5 stk.
Hele pakken ex. moms 1.500 Kr. for 22 optagelser

Pluspakke indeholder:
Stillbilleder, inden- og udendørs, 15 stk.
8 meters udendørs mastefoto, 2 stk.
Livsstilsbilleder, inden- og udendørs, 5 stk.
Livsstilsbilleder, indendørs, 5 stk
Hele pakken ex. moms 1.900 Kr. for 27 optagelser

Fotopakkepriser er gældende for brofaste øer - og ellers mod transporttillæg.

Ønsker du flere billeder eller film med præsentation af dit sted, så kontakt os og vi finder en god pris til dig.

Kontakt Lone Frost på telefon 35 43 73 43 eller lone@frostreklame.dk

B&B MANDØ Ferieboliger

BED AND BREAKFAST MANDØ

1.1.-31.12.

Mandø Byvej 7, Mandø • 6760 Ribe
Tlf. +45 75 44 64 34 • +45 23 46 94 08
mail@bb-mandoe.dk • www.bb-mandoe.dk
Lejlighed 2 - 4 personer fra 650 Kr

Attraktiv BB. Vi har 6 lejligheder til udlejning, beliggende som perle midt i nationalpark Vadehavet en del af UNESCOs verdensarv.
6 BB flats for rent. Lovely nature in scenic surroundings, in the mittle of the UNESCO world heritage National Park Vadehavet.

H | 24 | 0+1 | MS+50 | -20% | 0,1 km

50 m | 50 m | 50 m | 20 km | 20 km | 0,2 km | 0,2 km | 0 km

Snup et par FANTASTISKE dage på Mandø

Mandø for krop og sjæl

- Østers og champagne
- Sæl-safari og hestevogn
- Fugle og Ø rundtur
- Smagen af Mandø

Kontakt Benny • Mandø for krop og sjæl | Mandoevent.dk
Vestervej 16, Mandø, DK-6760 Ribe | Tlf.: +45 2325 5375

Syd- og Sønderjylland

Danmarks port til Europa

Syd- og Sønderjylland forbinder øriget Danmark med det europæiske fastland.

Det tætte naboskab med Tyskland og de nu venlige relationer landene imellem er et særsyn i et grænseland. Den flade vestkyst med Vadehav, diger og marsklandskab giver den sydligste del af Danmark sine helt egne kendetegn.

Danmarks største nationalpark

Danmarks største nationalpark, Nationalpark Vadehavet, dækkes af marsken i de fire Vadehavskommuner i det sydvestlige Jylland.

Nationalparken rummer en særpræget natur og et rigt dyre- og fugleliv. I marsken flytter tidevandet to gange om dagen 1.000.000.000 m^3 vand frem og tilbage gennem dybene, og området gæstes af mere end 10 millioner rastende vandfugle på træk.

I Vadehavscentret i Vester Vedsted arrangeres der blandt andet guidede ture med spændende temaer så som: Østersjagt, Sort sol, vandreture til Mandø, gåseture, sælsafari og meget andet.

Det sønderjyske kaffebord

Sønderjylland er traditionernes og historiens egn. Hvis man er så heldig at blive inviteret på et sønderjysk kaffebord kan man godt forberede sig på at spænde livremmen ud.

For et ægte sønderjysk kaffebord består af mindst 16 forskellige slags kager, og det er en direkte fornærmelse af værtinden at undlade at smage på hver enkelt delikatesse.

Det er blandt andet små mesterværker som knæpkager, synnejysk brødtårte, brune fedtkager, vrejn unger og striffkache.

På flere lokale kroer som Kommandørgården på Rømø eller Trøjborg i Bredebro kan man stadig opleve et ægte sønderjysk kaffebord.

Grænselandet

Syd og Sønderjylland er også grænselandet. Danmarks port mod Europa.

Grænselandet fra Kongeåen i nord til den nu næsten usynlige dansk tyske grænse er stadig egnen, hvor alsang og i særdeleshed danskheden er i højsædet. Her kan man stadig finde gårde, hvor vinduerne vendte væk fra vejen, så man under krige kunne samles i fred uden at blive set. Men det er også en egn, hvor danskere, tyskere og et hav af frisiske mindretal bor på begge sider af grænsen, og langt de fleste taler både flydende dansk og tysk.

Og eventuelle uoverensstemmelser bliver stadig bilagt over en god snak og en farisær - det vil sige en sønderjysk kaffepunch. Put en mønt i koppen og fortynd kaffen med snaps til mønten kommer til syne.

Værd at besøge:

- **Legoland, Billund**
- **Givskud Zoo, Give**
- **Danfoss Universe, Nordborg**
- **Museet på Koldinghus, Kolding**
- **Madsby Legepark, Fredericia**
- **Trapholt, Kolding**
- **Skærup Zoo, Børkop**
- **Sommerland Syd, Kruså**
- **Rømø Lege- og Hesteland, Rømø**
- **Kommandørgården, Rømø**
- **Enghave Dyre- og Naturpark, Vejen**
- **Gram Slot, Vejen**
- **Vejle Kunstmuseum, Vejle**
- **Økolariet, Vejle**
- **Vikingegrave og runesten, Jelling**
- **Fjord Sejlads, Haderslev**
- **Vægterrundgang, Haderslev**
- **Fanø**
- **Gendarmstien, Aabenraa**
- **Løgumkloster, Tønder**
- **Vadehavet og Marsken**
- **Dybbøl Mølle, Sønderborg**
- **Gråsten Slot, Sønderborg**
- **Ringridning, Sønderborg og Aabenraa**
- **Mennesker ved havet, Esbjerg**
- **Højer Sluse, Højer**
- **Ribe Domkirke, Ribe**
- **Schackenborg, Møgeltønder**
- **Møgeltønder by, Møgeltønder**

Sommerens festivaler i Syd- og Sønderjylland:

- **Tønder Folk Festival**
  www.tf.dk
- **Nord-Als Musikfestival**
  www.musikfestival.dk
- **Kløften Festival**
  www.kloften.dk

SouthJutland Denmark's gateway to Europe

SouthJutland links Denmark with continental Europe and the close friendly relations with Germany. With the flat western coast of the Wadden Sea, dykes and marshland it provides the most southern part of Denmark with its very own characteristics.

Denmark's largest national park

Denmark's largest national park Wadden Sea National Park cover the four municipalities of the Wadden Sea in southwestern Jutland. The National Park offers a distinctive natural environment with a rich animal and bird life.

In the marshes the tides, that come in twice a day, shift 1,000,000,000 m^3 of water back and forth through the depths. The area is visited by more than 10 million staging waterbirds on migration. The Wadden Sea Centre in Vester Vedsted arranges guided tours with themes such as oyster hunting, black sun, hiking Mandø, geasetrips, seal safari and much more.

The Jutland coffee

Jutland is the region of tradition and history. If you are lucky enough to be invited to a Southern Jutland coffee party, you must prepare yourself to loosen your belt. For a true high coffee party of Southern Jutland consists of at least 16 different kinds of cakes, and it is a direct insult to the hostess not to taste each delicacy.

It is a variety of small masterpieces such as Broken cookies, Southern Jutland breadpies, brown fat cakes, vrejn pups and striffkache. At several local inns as Kommandørgården on Rømø or Trøjborg in Bredebro you can still experience a true coffee table of South - ern Jutland.

Border Country

SouthJutland is also border country and Denmark's gateway to Europe. This area from Kongeåen in the north to the now almost invisible Danish-German border is still the district, where community singing and Danish identity is paramount. Here you can still find houses, where the windows are facing away from the road, so you, in the past, could gather without being watched.

But it is also a place where Danes, Germans and a lot of Frisian minorities are living on both sides of the border, and the vast majority speak fluent Danish and German. And any dispute is stilled over a good chat and a Pharisee, which in Southern Jutland is a coffee punch. Put a coin in the cup and dilute the coffee with schnapps until the coin reappears.

Worth visiting:

- Legoland, Billund
- Givskud Zoo, Give
- Danfoss Universe, Nordborg
- Museum at Koldinghus, Kolding
- Madsby Play Park, Fredericia
- Trapholt, Kolding
- Skærup Zoo, Børkop
- Summerland South, Kruså
- Rømø Playland and Horse Farm, Rømø
- Farm of the Commander, Rømø
- Enghave animal and Nature Park, Vejen
- Gram Castle, Vejen
- Vejle Museum of Art, Vejle
- Ecolarium, Vejle
- Viking graves and Runestone, Jelling
- Fjord Sailing, Haderslev
- Watchmantour, Haderslev
- Fanø
- Gendarme path, Aabenraa
- Løgum Monastery, Tønder
- Wadden Sea and the Marsh
- Dybbøl Mill, Sønderborg
- Gråsten Castle, Sønderborg
- Ringriding, Sønderborg og Aabenraa
- People at the sea, Esbjerg
- Højer Sluice, Højer
- Ribe Cathedral, Ribe
- Schackenborg Castle, Møgeltønder
- The town Møgeltønder, Møgeltønder

The summer festivals in the South:

- Tønder Folk Festival
  www.tf.dk
- North-Als Musicfestival
  www.musikfestival.dk
- Kloeften Festival
  www.kloften.dk

Syd- og Sønderjylland

Stiftamtmandsgaarden i Ribe - Bed and Breakfast

Skråt overfor Danmarks ældste gymnasium i Ribe ligger den gamle Stiftamtmandsgaard bygget i 1799. På den tid var stiftamtmanden den verdslige stiftsøvrighed for kirken - i samarbejde med biskoppen. Frem til 1972 rummede bygningerne således Stiftamtets administration for Ribe Stift.

Allerede i 1961 blev den gamle gård tilbygget en længe af arkitekten C.F. Møllers berømte tegnestue i Århus. Da stiftet flyttede ud af lokalerne, blev de renoveret og indrettet til flere selvstændige boliger. I et af disse smukke huse holder Stiftmandsgården i Ribe - Bed and Breakfast - til.

Lige rundt om hjørnet ligger Ribe Domkirke med den store smukke plads med nyrenoveret flisebelægning - som løfter kirken højt over de gamle huse fra middelalderen. Pladsen er omkranset af hyggelige butikker, kunsthåndværksudstillinger, gallerier, cafeer og restauranter. Og overalt mødes du af et smil.

Byen rejser sig overraskende fra den flade marsk. Ribe er centrum i Naturpark Vadehavet. Ribe Å løber midt gennem byen og skaber en helt egenartet stemning med broer og toppede brosten. Og Ribe blev da også i 2014 udnævnt til at være *Europas smukkeste lille by*.

Men tilbage til Puggaardsstræde.

Lige nu runger den smukke gamle gade med de fantastiske bindingsværkshuse af den glade latter af unge mennesker, der har fået fri fra skole og er på vej hjem. Men, når du runder porten og går igennem gården, betages du af den smukkeste oase smykket med blomsterkrukker, klatreroser og gamle træer. Her emmer af ro og balance.

Bag den flotte kongeblå indgangsdør møder du Joan og Peter...

Vi vil invitere hele verden indenfor...

Faktisk har undertegnede tidligere været gæst hos Joan og Peter og er blevet beværtet, ja forkælet, i deres indbydende dobbeltværelse på 1. sal med udsigt over den gamle smukke gård, have og Domkirken. - Så jeg kender deres historie.

Jeg vidste, at værtparret gennem de sidste år af deres arbejdsliv havde drømt om at ville invitere hele verden indenfor i deres hjem, den dag de valgte ikke at arbejde på fuld tid mere. Joan og Peter drømte om en Bed and Breakfast. Og Joan og Peter er ildsjæle i alt hvad de gør. Faktisk er hele Ribe befolket af ildsjæle, der gør deres yderste for at hele byen skal være imødekommende og gæstfrie overfor besøgende, der kommer til byen.

Går du på gaden med et kort og ser spørgende ud, er det en helt naturlig selvfølge for folk i Ribe at spørge, om de kan hjælpe dig i stedet for blot at gå forbi dig. Der vises uopfordret på rette vej.

Joan og Peters start blev hjulpet i gang af et vennepar, der allerede drev en Bed and Breakfast i Ribe. En dag havde de overbooket deres værelser, og nu var gode råd dyre. Veninden vidste, at Joan og Peter havde et dejligt dobbeltværelse stående tomt og ringede for at få hjælp.

Stiftamtmandsgården i Ribe Bed and Breakfast var i gang.

I dag er det stadig lysten og interessen, der driver værket. *Vi har egen hjemmeside, der tiltrækker gæster fra hele verden, præcis som vi drømte om,* fortæller Joan, mens huns skræller æbler til barnebarnet Rune, som hun passer hver onsdag. *Senest har vi haft besøg af en japansk pige,* fortsætter Joan. *Hun interesserede sig for små byer og dansk møbeldesign. Hende skriver vi stadig sammen med. Vi har så mange gode oplevelser og glæder sammen med vore gæster.*

De penge, vi tjener, bruger vi på at rejse i forårs- og efterårsmånederne, på gode oplevelser og på at nyde andres gæstfrihed undervejs på vores rejser. Det er da skønt, smiler joan og løfter Rune ned ad køkkenbordet. *Så er kaffen klar,* inviterer hun indbydende til kaffebord og kager... for gæster skal forkæles!

Stiftamtmandsgaarden i Ribe

Stort lyst dobbeltværelse med eget bad og toilet beliggende på 1. sal. Mulighed for en ekstra opredning. Midt i Ribes smukke gamle bydel.
Her er fred og ro og udsigt til domkirken fra værelset. Gode P-muligheder.

Joan og Peter Kjær
Puggaardsgade 7e
6760 Ribe

Telefon: +45 22 16 31 17
E-mail: jpkjaer@stofanet.dk
Internet: www.ribe-bb.dk

SouthJutland

Stiftamtmandsgaarden in Ribe - Bed and Breakfast

The town of Ribe is host to the oldest high school in Denmark, and almost opposite you'll find the former residence of the prefect, who dealt with the worldly matters of the church together with the bishop. Until 1972, the Diocese of Ribe used the buildings for administration. In 1961, an extension to the building designed by the Danish architect C.F. Møller was added. When the diocese moved away from these premises, they were renovated and turned into housing. One of these beautiful houses is now the Bed and Breakfast named Stiftsamtmandsgården.

Just round the corner the Cathedral of Ribe is situated on the magnificent square. The newly renovated tile construction elevates the cathedral up above the old medieval houses. Surrounding the square are cosy shops, craft exhibitions, galleries, cafés, and restaurants. Everywhere you are greeted with a smile.

Ribe is the centre of the Nature Park Wadden Sea in the marches. The cobbled streets and the small stream with crossing bridges flowing through the town create a unique atmosphere. Not surprisingly, Ribe was given the distinction *"Prettiest town of Europe"* in 2014.

Now back to Puggaardsstræde.

Right now the lovely, old street with fabulous half-timbered houses is filled with the laughter of young people on their way home from school. When you turn the corner, however, and walk through the courtyard, you are bedazzled by a beautiful oasis decorated with flowerpots, climbing roses, and old trees. This place is filled with peace and harmony.

Behind the fine, royal blue entrance door Joan and Peter stand to greet you..

We would like to invite the whole world in…

In fact, the undersigned stayed in a welcoming double room on the 1st floor viewing the courtyard and garden at Joan and Peter's place. Here I experienced their great hospitality - and was spoilt rotten. Consequently, I had heard their story.

During the last years of their full-time working life, I knew, that the couple had dreamt of inviting the whole world to their home. Joan and Peter were dreaming about opening a Bed and Breakfast, and they put their heart and soul into the project.

In fact, there are many people like Joan and Peter in Ribe, doing their best to offer a helping hand and to welcome visitors to the town. If you are walking in the streets with a map and look a bit lost, the locals will come up to ask, if they can assist, instead of just passing by. You don't need to ask.

Joan and Peter got help starting from some friends, who were already running a Bed and Breakfast in Ribe. One day a double booking occurred, and they had to find a solution quickly. They called Joan and Peter for help, as they knew about their lovely double room.

This was the start of Stiftsamtmandsgården in Ribe Bed and Breakfast.

Today their enthusiasm is the driving force. *"We have our own home page and attract people from the whole world, just as we dreamt about"*, Joan explains, whilst pealing apples for the grandchild Rune, who she looks after every Wednesday.

"Most recently, a Japanese girl stayed at our place. She was interested in small towns and Danish furniture design. We still have mail correspondence with her. We share many good experience and joyful moments with our guests."

"The money, we earn, is spent on travelling during Spring and Autumn and on other events. We enjoy the hospitality of others, when travelling, and that's lovely", Joan smiles and lifts Rune down from the kitchen table.

"Now the coffee is ready", she invitingly proclaims. The coffee is accompanied by delicious cakes... guests should be spoilt!

Stiftamtmandsgaarden in Ribe

Large, bright double room on 1st floor with ensuite bathroom & toilet. An extra bed can be put up. Right in the heart of Ribe's old town. Peaceful and quiet and a view to the cathedral from the room. Parking space available.

Joan og Peter Kjær
Puggaardsgade 7E
6760 Ribe

Telefon: +45 22 16 31 17
E-mail: jpkjaer@stofanet.dk
Internet: www.ribe-bb.dk

Syd- og Sønderjylland

Sort sol over Sønderjylland - Black sun over Jutland

Synet af en smuk gransanger i træet i bag haven kan sikre humøret en hel dag. Men synet af en million stære i vild flugt over marsken i Sønderjylland er en oplevelse for livet. Hvert forår og efterår er det muligt at opleve naturfænomenet sort sol i Tøndermarsken. Især i perioden fra sidste uge i august frem til efterårsferien er muligheden for at se stærenes aftendans bedst.

Der arrangeres mange ture til området, som besøges af op imod 45.000 stærekiggere om året. Du kan sagtens selv tage din bil og finde en hyggelig Bed and Breakfast i området. På den måde kan du også selv bestemme, hvor du tror, at den bedste udkigspost findes. For fuglenes vilde dans på himlen i timen før solnedgang finder sjældent sted i samme område hver aften.

Fugletræk mod syd

Sort sol opstår, når tusindevis og atter tusindevis af stære fra landene omkring Østersøen samles for at trække sydpå. Lige inden fuglene lander på jorden for at overnatte, farver fuglenes enorme flokke himlen sort i fascinerende mønstre.

Særligt smuk og grusom er forestillingen, når områdets rovfugle forsøger at splitte flokkene i deres jagt på bytte. Så spredes de store flokke i store flydende figurer, der pludselig strækkes langt ned mod jorden eller eksploderer op mod aftenhimmelen i forsøget på at undgå eller skræmme rovfuglene bort.

Kun et stoppested

Fænomenet sort sol er tæt forbundet med Sønderjylland, måske fordi selve begrebet blev opfundet af en lokal naturvejleder i Skov- og Naturstyrelsen, der forsøgte at beskrive det fantastiske naturfænomen i en artikel.

I sæsonen kan man opleve sort sol flere andre steder i landet. De flade våde områder i Tøndermarken er dog et af stæreflokkens foretrukne steder, fordi de her kan finde masser af føde til den lange rejse i form af gåsebillelarver og stankelbenslarver i det våde græs.

Respekt for fuglene

Hvis du vil på stæresafari i Sønderjylland, så respekter fuglene, og lad bilen stå i god afstand fra deres udvalgte overnatningssteder i marsken, og nok så vigtigt: Husk gummistøvler, kikkert og tålmodighed. Du ved aldrig præcist, hvor fuglene har tænkt sig at danse på himlen, inden de går til hvile for natten.

The sight of a beautiful songbird in the trees in the backyard can ensure a good mood for a day. But the sight of a million starlings in headlong flight over the marsh in southern Jutland is a lifetime experience. Every spring and autumn it is possible to experience the natural phenomenon of black sun in Tøndermarsken. Especially in the period from the last week of August until the fall holidays is the opportunity to see the starling agree evening dance best. Many trips are arranged to the area, and is visited by up to 45,000 Starling-watchers every year. But you may well even take your own car and drive to find a cozy Bed & Breakfasts in the area. That way you can also decide, where you think the best observation post may be. For the birds' wild dance in the sky in the hour before sunset is rarely seen in the same place twice.

Bird migration south

"Black sun" is seen, when thousands upon thousands of starlings from the Baltic countries gather to before flying southward. Just before the birds land on the ground to stay overnight, enormous flocks of birds color the sky black in fascinating patterns.

Particularly beautiful yet cruel is the show, where the area's birds are prey for hawks and falcons, who try to break up the flocks in their hunt for prey. Then they split the huge flocks of large floating shapes, which suddenly stretch down toward the ground or explode against the evening sky in an attempt to avoid or scare away the attacking birds.

Only one stop

The phenomenon of black sun is closely linked to the south of Jutland. The concept was invented by a local guide in the Forest and Nature Agency, who tried to describe the amazing natural phenomenon in an article. But in season you can experience "Black sun" in several places in the country. The flat wet areas in Tøndermarsken is one of the starlings favorite places, because they can find plenty of food before the long journey eating june beetle larvals and stench longlegs, that live in the wet grass.

Respect for the birds

If you want to go on a starlings safari in South Jutland, please respect the birds and leave the car at a long distance from their selected areas in the field, and just as important: Remember wellies, binoculars and patience. You never know exactly, when the birds are going to perform their dance in the sky, before they go to roost for the night.

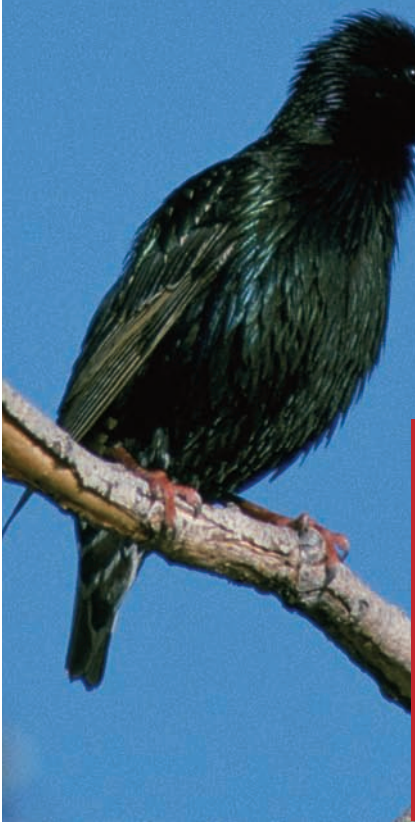

Guidede ture

Hvis du foretrækker en guidet tur, så kontakt Tøndermarskens Naturcenter, der arrangerer en række guidede ture til sort sol eller Vadehavscentret.

Tøndermarskens Natur Center
Stensbækvej 29
6510 Gram
Telefon 73 51 44 63

Vadehavscentret
Okholmvej 5, Vester Vedsted
6760 Ribe
Telefon 75 44 61 61

Syd- og Sønderjylland

Ringriderfest i Sønderborg

2. weekend i juli - 4 dage - hvor en hel by står i ringridningens tegn. Fra fredag syder byen af liv, hestetramp på brosten, optog, tattoo, tivoli, lys, musik og glade mennesker.

Det vigtigste er dog dysten - med galgerne oppe ved slottet - hvor Kongen eller Dronningen, Kronprisen og Prinsen - kåres som de værdige vindere, der får lov til at bære de fornemme titler - hele det næste år.

Og alle løjerne afsluttes mandag med et gevaldigt festfyrværkeri og fest til den lyse morgen.

Ringriderfesten i Sønderborg er - med deltagelse af op mod 500 ryttere og 40.000 gæster - landsdelens største rytter- og folkefest.

Der er to store farverige rytteroptog, der starter ud fra Sønderborg Slot fredag og søndag præcis klokken 11.30. Der deltager alle rytterne, marchorkestre - der er hestetrukne vogne med musikanter og ridende herolder. Optoget ender ved ringriderpladsen, hvorefter dysten om titlerne starter mellem rytterne.

Et af ringriderfestens særlige højdepunkter er mandagens helt unikke ringriderfrokost, hvor ikke mindre end 1600 mænd deltager hvert år. Det er verdens største herrefrokost. Billetterne er eftertragtede og svære at få fingre i. Frokosten starter mandag middag. Der er fællessang og spisning i teltet, og midt på aftenen bliver teltet åbnet for for kvinder og offentligheden.

Historien

Dengang i middelalderen i 1500-tallet var ringridning en berygtet og frygtet underholdning ved hof over hele i Europa, hvor riddere satte livet og deres førlighed ind i kampene.

Christian d. 3 og Frederik d. 2 indførte ringridningen i Danmark som en dyst mellem riddere - ikke som kampe.

Den største royale ringridder Danmark har set var Christian d. 4 - som vandt mange dyster både i herhjemme - men også udenlands.

Ringridning kom først til Sønderjylland omkring 1800-tallet, hvor det først var en sport til landsbyfester, men siden bredte sig til at blive deciderede folkefester - som i 1850, hvor 450 ryttere deltog i en dyst i Augustenborg. Den første ringriderdyst i Sønderborg fandt sted i 1888. Og når en tradition stadig er levende efter mere end 200 år i landsdelen, må den rumme nogle særlige kvaliteter.

Reglerne

Ringridningen foregår i 22 baner - der kaldes galger - hvor ringen er hængt i et reb mellem galgens to stolper. En skriver i hver galge noterer om en rytter tager ringen eller ej. Rytterne bestemmer selv i hvilken højde ringen skal sidde - inden der rides. Ringen skal tages i galop - trav gælder ikke. Ringen er taget, når den hænger på spidsen af lansen, som rytteren bærer under ridtet. Det er altså ikke nok, at ringen stødes af - den skal fanges og sidde på lansen.

Hullet i ringen har forskellig størrelse alt efter, hvor langt i konkurrencen man er kommet. Den største ring er 22 mm - den mindste blot 5 mm.

Samtlige ryttere rider 24 gange med en pause efter 12 omgange gennem galgen. De ryttere, der tager ringen alle 24 gange, kvalificerer sig til finalen - Kongeridningen. Den rytter, som derefter tager flest ringe er Konge eller Dronning og får Kongepræmien. Derefter følger Kronprinsen og Prinsen.

Alle kan deltage - men yngste rytter skal være fyldt 6 år. Rytterne skal i Sønderborg være påklædt i mørk jakke, hvide bukser og hvid kasket - hvor man i Aabenraa skal være klædt helt i hvidt med blå og hvidstribet kasket - og begge steder være iført sorte, lange støvler.

Lansen skal være hvid. Den er 1,86 m lang med blyspids og med vægt i bunden.

Ringridning skal du opleve én gang i dit liv

Nu kender du historien - og ved, hvad der foregår på banen - og hvorfor. Så nu er der kun en ting, du kan gøre.

Book dig ind på en dejlig Bed and Breakfast i Sønderjylland, og besøg en af de som regel mere end 50 ringridninger, der finder sted i området fra maj til september - hvoraf de absolut største er dem i Sønderborg og Aabenraa.

Ved Sønderborg Slot findes en kopi af en ringridergalge fra middelalderen. Her vises der historisk ringridning hver tirsdag i juli - altid kl. 17, og der fortælles samtidig om ringridningens historie - det er gratis.

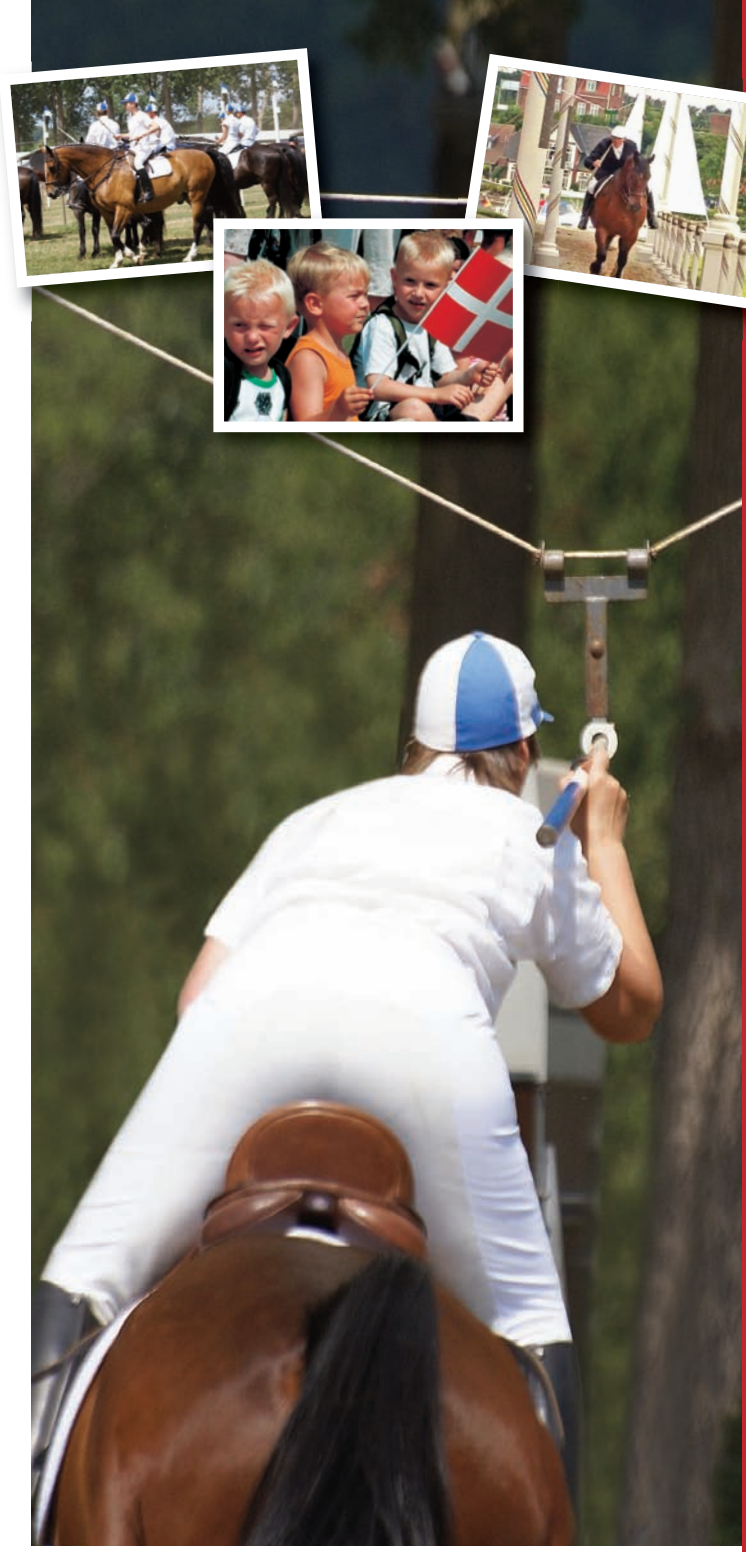

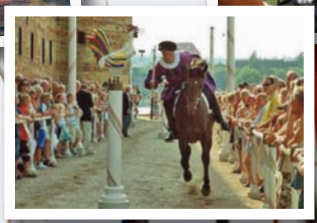

1896
287

The tilt at the ring in Sønderborg

The second weekend of July, lasting for 4 days, a whole town is dedicated for tilting at the ring. The town bubbles of life, tramps of horses on paving stones, cavalcades, tattoing, a fun fair, light, music and happy people.

The most important is however the competition, with the gallows by the castle, where a king or a queen, a crown prince and a prince will be crowned as worthy winners of the competition. They may wear the honourable title throughout the following year. The fun and games ends on Monday with a tremendous display of fireworks and partying until the early hours of the morning.

The tilt at the ring in Sønderborg is the regions biggest riders festival and popular festival with the participation of up to 500 riders and 40,000 guests. Two large colourful cavalcades starts out from Sønderborg castle on Friday and Sunday at exactly 11:30 a.m., where all the riders participate along with a marching band, horse drawn carriages with musicians and heralds on horseback.

The cavalcade ends at the tilting course after which, the tilt for the ring and the titles starts among the riders. One of the tilt's special highlights is Monday's quite unique tilt at the ring's luncheon, where nothing less than 1,400 men participate annually. It is the world's biggest gentleman's luncheon and it features several well-known figures, who return year after year. Tickets are very sought after and hard to come across. The luncheon starts at noon on Monday. During the event community singing and eating will take place in the tent, and halfway through the evening, the tent will be opened to women as well as the rest of the public.

The History

Back then during the Middle Ages in the 1500's, tilting at the ring was an infamous and dreaded type of entertainment at Courts around Europe, where knights risked their lives and mobility in the matches. Christian III and Frederik II brought the tilt at the ring to Denmark as a competition, not as deadly matches. The greatest royal tilter in Denmark was Christian IV, who not only won tilts domestically but also abroad.

Tilting at the ring reached South Jutland as late as around the 1800's, where it in the beginning was a competition held at village festivals, but it has since them become a typical popular festival, which meant that already by 1850, 450 riders participated in a tilt in the town of Augustenborg. The first tilt at the ring in Sønderborg took place i 1888. And when a tradition is still alive after more than 200 years in this part of the country, it must have some quite unique qualities to it.

The rules

The tilt at the ring takes place in 22 courses, which are called gallows, where the ring hangs from a rope between the two posts of the gallow. A scribe at every gallow notes, if a rider takes the ring or not. The riders decide for themselves, at what height the ring is to be placed, before riding. The ring must be taken at a gallop. Trotting does not count. The ring is taken, when it sits on the tip of the lance, which the rider carries during the ride. Thus it is not enough to knock the ring off. It must be caught and sit on the lance. The hole in the ring is different in size depending on how far in the game, the rider has come. The biggest ring has an 0.9 inch hole. The smallest only has an 0.2 inch hole.

All riders ride 24 times with an interval after 12 rounds. Those riders, who take the ring all 24 times, qualify for the finals, called the King's rides. The rider, who takes most rings in these rounds, will be crowned as the King or Queen, and will receive the King's Price. After that follows the title as Crown Prince and then Prince.

Everyone may participate, but there is an age limit of 6 years. The riders must be dressed in a dark jacket, white trousers, a white cap and long black boots. The lance must be white. It meassures 6,1 feet in length and has a leaded tip and the main weight in the bottom.

Tilt at the ring must be experienced at least once in your life

Now you know the tilt's history, what goes on on the course and why. Now, there is only one thing to do. That is to book yourself into a nice bed and breakfast in South Jutland and visit one of the generally more than 50 tilts for the ring, that take place in the area from May through September, of which the absolute biggest tilts take place in Sønderborg and the town of Aabenraa.

At Sønderborg Caste a replica of a medieval tilt at the ring gallow can be found. Here historical tilts at the ring are performed every Tuesday in July, always at 5 p.m. At the same time the tilt at the ring's history will be told. It is free.

Syd- og Sønderjylland
SouthJutland

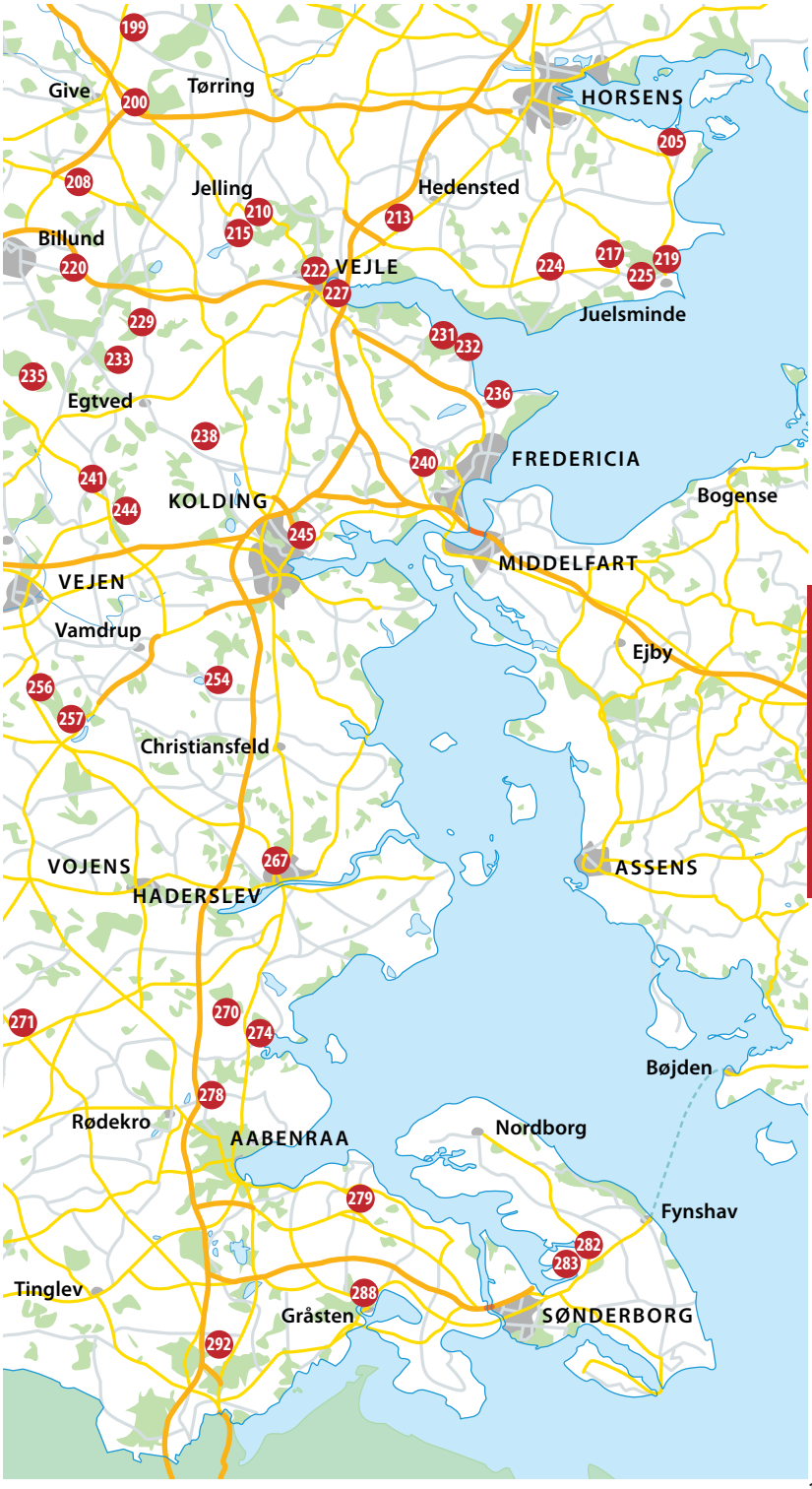
199
Give
200
Tørring
HORSENS
205
208
Jelling
Hedensted
210
213
215
Billund
220
222
VEJLE
224
217
219
225
227
Juelsminde
229
231
232
233
235
Egtved
236
238
240
FREDERICIA
241
244
KOLDING
Bogense
245
MIDDELFART
VEJEN
Vamdrup
Ejby
256
254
257
Christiansfeld
VOJENS
267
ASSENS
HADERSLEV
271
270
274
Bøjden
278
Rødekro
AABENRAA
Nordborg
279
Fynshav
282
283
Tinglev
288
Gråsten
SØNDERBORG
292

199

OVERNATNING MIDTJYLLAND

Helle Nielsen - Vesterlundvej 94 - 7323 Give
Tlf. +45 39 16 17 99 - Tlf. +45 20 16 17 80
post@overnatningmidtjylland.dk 01.01.-31.12.
www.overnatningmidtjylland.dk
Single: 250 kr - Double: 350 kr - Apt: 450 kr

1 lejlighed, 3 dobbeltværelser og 1 enkeltværelse nær Herning, Billund og Givskud med massevis af spændende turistattraktioner.

1 apartment, 3 double rooms and 1 single near Herning, Billund and Givskud with a lot of interesting sights.

H | 0 | 9+5 | +50 | MS+50 | +50 | -100% | +30 | +50 | 0,5 km

40 km | 1 km | 1 km | 1 km | 7 km | 5 km | 6 km | 8 km | 0 km

200

GIVE BED AND BREAKFAST

Ingrid Rauff-Nielsen - Østerhovedvej 21 - 7323 Give
Tlf. +45 75 73 57 44 - Tlf. +45 29 91 58 14
booking@givebedandbreakfast.dk 01.01.-31.12.
www.givebedandbreakfast.dk
Single: 300 kr - Double: 400 kr - Fam: 550 kr - Hytte: 500 kr

Lyse, nyindrettede, veludstyrede værelser samt hytte. Rolige omgivelser og smuk natur. Vi har plads til 35 gæster i dejlige værelser.

Bright, newly decorated, well appointed rooms and one cottage. Quiet surroundings and beautiful scenery. We have 35 beds in nice rooms.

FW | 0+1 | 38+10 | +100 | SB+50 | +30 | +100 | 10 km

30 km | 2,5 km | 2,5 km | 3,5 km | 4 km | 5 km | 3 km | 3 km | 0 km

201

VESTERLUND CAMPING OG HYTTER

Bjarke Larsen - Vesterlundvej 101 - 6830 Nørre Nebel
Tlf. +45 71 78 88 51
vesterlundcamping@live.dk 27.03.-18.10.
www.vesterlundcamping.dk
Hytte: 98 kr

Vi har en lille naturskøn, rolig plads med 2 og 4 personers hytter og en lækker sanitetsbygning. Tæt på skov og det skønne Vesterhav.

We have a small, scenic and quiet campground with 2 and 4 person cabins and a nice toilet block. Close to forest and the beautiful North Sea.

HY | 0 | 20+2 | +56 | NB | -50% | +25 | +12 | 3 km | 1,5 km

1 km | 1 km | 1 km | 2,8 km | 2 km | 1,5 km | 1,5 km | 3 km

NYMINDEGAB OVERNATNING

202

Buhl - Vesterlundvej 34 - Nymindegab - 6830 Nørre Nebel
Tlf. +45 24 67 02 15
bjarne@bbuhl.com 01.01.-31.12.
www.nymindegab.eu
Single: 325 kr - Double: 445 kr

Velkommen til en behagelig overnatningsmulighed i hele huset eller bare en enkelt seng. Et af de få steder der er læ ved vestkysten.

Welcome to a comfortable accommodation. You can rent the entire house or just a bed. Sheltered from the cold wind from the west coast.

H | 0 | 8 | +10 | +55 | +65 | NB | -100% | +50 | 2 km

1,5 km | 1,5 km | 0,2 km | 1 km | 10 km | 1,5 km | 1 km | 1 km | 1 km

BB FILSKOV

203

Omme Landevej 10 - 7200 Grindsted
Tlf. +45 40 96 43 44
bbfilskov@gmail.com 01.01.-31.12.
www.bedandbreakfastbillund.dk
Single: 275 kr - Double: 550 kr

Vi udlejer dejlige værelser og en campingvogn til overnatning. Der er en skøn have til fri afbenyttelse.

We rent lovely rooms and a caravan for accommodation. There is a beautiful garden.

H | 0+1 | 12 | +30 | +150 | SB+30 | +150 | 13 km

65 km | 0 km | 0,5 km | 0,1 km | 12 km | 1,2 km | 0,4 km | 0,4 km | 0 km

NYMINDEGAB CAMPING OG HYTTER

204

Helle Møller Mikkelsen - Lyngtoften 12 - 6830 Nørre Nebel
Tlf. +45 75 28 91 83
info@nycamp.dk 03.04.-28.09.
www.nycamp.dk
Hytte: 200 kr

Skønne hytter og luksus hytter beliggende ved Vesterhavet og Blåbjerg Klitplantage. Familierum, stort køkken og opholdsrum.

Beautiful cabins and luxury cabins located on the North Sea and Blåbjerg Plantation. Family rooms, large kitchen and living room.

HY | 0+1 | 62 | +50 | NB | +15 | 0 km

1,5 km | 8 km | 0,5 km | 0 km | 12 km | 1 km | 0 km | 0 km | 0 km

HOTEL-PENSION SIRIUS

205

Yvonne Duit - Lilleskovvej 3 - Glud - 7130 Juelsminde
Tlf. +45 75 68 42 88
info@hotel-sirius.com 04.01.-23.12.
www.hotel-sirius.com
Single: 330 kr - Double: 440 kr - Fam: 680 kr

Vi er ikke blot en almindelig BB. Prisen er lav, men vores service er i top. Vi har også skræddersyede feriepakker.

HotelPension Sirius is a small professional Bed and Breakfast where the price is low, but the service is top notch.

H | 0+1 | 22 | SB+MS | +140 | -100% | 12 km

3 km | 0,2 km | 0,2 km | 0,2 km | 8 km | 3 km | 0,1 km | 0,1 km | 3 km

VESTKYST FERIEUDLEJNING

206

Lissi og Tommy - Boelsvej 60 - Lønne - 6830 Nørre Nebel
Tlf. +45 75 28 70 26 - Tlf. +45 60 48 70 26
boelsvej60@gmail.com 01.04.-31.10.
www.vestkystudlejning.feriesider.dk
Apt: 500 kr

5 hyggelige ferielejligheder til 4 personer, midt i den skønne vestjyske natur. Vi har skoven, Vesterhavet og Ringkøbing Fjord lige i nærheden.

5 cozy apartments for 4 people, amidst the beautiful nature of western Jutland. Forrests, the North Sea and Ringkøbing Fjord near by.

FW | 0 | 20 | +50 | +50 | NB | 5 km

4 km | 5 km | 0,3 km | 3 km | 8 km | 1 km | 1 km | 1 km | 4 km

NR. NEBEL OVERNATNING

207

Buhl - Bredgade 95 - Nørre Nebel - 6830 Nørre Nebel
Tlf. +45 20 35 78 88 - Tlf. +45 20 35 78 88
info@bbuhl.com 01.01.-31.12.
www.nr-nebel.dk
Single: 325 kr - Double: 445 kr - Fam: 760 kr

Nr. Nebel ligger lige i centrum og er indgangen til hele vestkysten. Vi skaber en hyggelig stemning, med gode faciliteter i et godt miljø.

Nr. Nebel is right in the center and the entrance to the entire West Coast. We create a pleasant atmosphere, good facilities in a nice environment.

H | 0+1 | 11 | +10 | +55 | MS+NB | -100% | +50 | 0,2 km

6 km | 0 km | 0 km | 0,1 km | 3 km | 1 km | 0 km | 0,1 km | 0,2 km

STUTTERI SKANDIHEST

208

Annika og Lars Iversen - Gødsbølskovvej 3 - 7323 Give
Tlf. +45 26 87 82 02
info@skandihest.dk 01.01.-31.12.
www.skandihest.dk
Apt: 1000 kr

5 lækre lejligheder beliggende i rolige og landlige omgivelser, tæt ved skov. Ridning og kørsel med hestevogn.

5 luxury apartments situated in quiet rural surroundings, close to the forest. Horse back riding and driving horse drawn carriages.

FA | 0+1 | 28 | +50 | SB+50 | 7 km | 25 km | 7 km | 7 km | 7 km | 6 km | 3 km | 7 km | 7 km | 40 km

JERRIGGAARD

209

Jesper Pedersen - Grindsted Landevej 49 - 7200 Grindsted
Tlf. +45 69 14 21 33 - Tlf. +45 31 69 31 10
info@jerriggaard.dk 01.01.-31.12.
www.jerriggaard.dk
Fam: 550 kr - Apt: 750 kr

Få en oplevelsesrig ferie på moderne bondegård med køer. Naturskønne omgivelser med dejlig skov og gode fiskemuligheder.

Get an eventful holiday on modern farm with cows. Beautiful surroundings with lovely forest and great fishing opportunities.

FA | 0 | 14+4 | +1 | +80 | +1 | NB | +20 | 5 km | 10 km | 5 km | 5 km | 5 km | 15 km | 0 km | 5 km | 5 km | 5 km

NØRRELIDE BB

210

Anne Steffensen og Henrik Ottosen - Nørrelide 10 - 7300 Jelling
Tlf. +45 75 87 09 08 - Tlf. +45 23 80 40 34
heot@ucl.dk 01.01.-31.12.
www.norrelide.dk
Single: 300 kr - Double: 500 kr - Fam: 800 kr - Apt: 800 kr

Nørrelide ligger midt i Jelling by og alligevel ude på landet. Vi udlejer en lejlighed med 5 senge og har hærvejsherberg med 40 senge.

Nørrelide situated right in Jelling city but is still in the countryside. We rent an apartment for 4 people, and a hostel with beds for 40 people.

FW | 0 | 44 | NB | -25% | 12 km | 12 km | 0,3 km | 0,5 km | 0,3 km | 1 km | 2 km | 0,3 km | 0,5 km | 0,5 km

MORSBØL BB OG LEJLIGHED

211

Jeanet Jørgensen - Morsbølvej 115 - 7200 Grindsted
Tlf. +45 75 32 07 07 - Tlf. +45 24 26 94 54
jeanet.jorgensen@mvb.net

01.01.-31.12.

Single: 300 kr - Double: 500 kr - Apt: 1000 kr

Dejlig lejlighed beliggende over vores hestestald. Der er plads fra 6 til 12 personer. Stor lejlighed med eget køkken, bad og terasse.

Nice apartment situated above our horse stables. There is room for 6 to 12 people. Private kitchen, bathroom and terrace.

FW, +1, 6+6, +100, +100, MS+50, +100, 4 km, 10 km, 4 km, 4 km, 10 km, 0,5 km, 4 km, 4 km, 0 km

HENNE STRAND FERIE

212

Buhl - Kolevej 101 - Hennebjerg - 6830 Nørre Nebel
Tlf. +45 24 67 02 15 - Tlf. +45 24 67 02 15
info@bbuhl.com
www.hennestrandferie.dk

01.01.-31.12.

Single: 325 kr - Double: 445 kr - Apt: 790 kr

Henne Strand Ferie er et nedlagt landsted omgivet med fred, ro, natur og strand. Vi har indrettet os handicapvenligt.

Henne Strand Holiday is a nice country housesurrounded by peace, quiet, nature and beach. Our house is disabled friendly.

FW, 0, 10+1, +175, SB+NB, -100%, +50, 3 km, 6 km, 3 km, 0 km, 3 km, 3 km, 1 km, 3 km, 3 km, 3 km

HELLE ISAKSEN

213

Helle Isaksen - Horsensvej 553 - 7120 Vejle Øst
Tlf. +45 27 52 89 44
helle_isaksen@hotmail.com

01.01.-31.12.

Single: 200 kr - Double: 400 kr - Apt: 800 kr

Dejlige værelser med 11 sengepladser og stort dejligt køkken nær Vejle, fjorden og den smukke Grejsdal. Lejligheder med 4 sengepladser.

Lovely rooms with 11 beds and large lovely kitchen near Vejle fjord and the beautiful Grejsdal. Apartments with 4 beds.

H, 0+1, 11, MS+50, 6 km, 5 km, 6 km, 0,2 km, 2,5 km, 5 km, 5 km, 6 km, 6 km, 6 km

214 DANHOSTEL HENNE STRAND

Ole M. Nielsen - Strandvejen 458, Henne Strand - 6854 Henne
Tlf. +45 75 25 50 75
ole.moeller.nielsen@gmail.com 01.06.-10.09.
www.danhostelhennestrand.dk
Single: 200 kr - Double: 330 kr - Fam: 350 kr - Hytte: 340 kr

Hyggeligt og familiært gammeldags vandrehjem. Et rigtigt hyggeligt sted, midt i den lille ferieby. Byen har restauranter i alle prisklasser.

Cozy, clean hostel. A really nice place in the middle of the small resort town. The town has restaurants in all price ranges.

H | 0 | 4+1 | +50 | +20 | +65 | MS+65
+60 | 0,5 km | 0,5 km | 0,2 km | 9 km
0,2 km | 4 km | 11 km | 0,3 km | 0,3 km | 0,5 km

215 FÅRUP SØ CAMPING OG HYTTER

Inga og Albert Albring - Fårupvej 58 - 7300 Jelling
Tlf. +45 75 87 13 44
faarupsoecamp@firma.tele.dk 28.03.-13.09.
www.faarup-soe.dk-camp.dk
Hytte: 400 kr

Vi tilbyder hytter med og uden toilet. På pladsen er opvarmet gratis pool og spa, legepladser, legerum, internet og kiosk. Restaurant 100 m.

We offer cabins with or without toilet. On site there is heated free pool and spa, playgrounds, indoor playing area, internet, camp shop.

HY | 0 | 72+11 | +75 | +30 | +65 | NB
10 km
0 km | 10 km | 2 km | 0 km | 2 km | 0 km | 0,1 km | 2 km | 2 km

216 HENNE KIRKEBY FERIE

Bente og Alfred Larsen - Strandvejen 210a - 6854 Henne
Tlf. +45 75 25 61 22 - Tlf. +45 21 73 56 24
faaborg@post9.tele.dk 01.01.-31.12.
www.hennekirkeby-ferie.dk
Single: 300 kr - Double: 500 kr - Fam: 650 kr - Apt: 650 kr

Lækre lejligheder indrettede i gammel stråtækt bondegård i Henne Kirkeby kun 4 km fra stranden.

Luxury apartments decorated in an old thatched farmhouse in Henne Kirkeby only 4 km from the beach.

FA | 0 | 16+2 | +100 | NB | -100% | -15%
+100 | 7 km
4,5 km | 4 km | 0,1 km | 4 km | 1,5 km | 5 km | 3 km | 3 km | 4 km

BB KATHOLT, JUELSMINDE

217

Bente H. Poulsen - Gramtangevej 3 - Gramtange - 7150 Barrit
Tlf. +45 20 20 57 67
bentehp@gmail.com 01.01.-31.12.
www.VisitKatholt.dk
Single: 225 kr - Double: 450 kr

Katholt er en skøn perle, hvor man kan slappe af, i naturskønne omgivelser. Gården er anlagt og indrettet i hyggelig, romantisk stil.

Katholt is a wonderful place, where you can relax in beautiful surroundings. Furnished in a cozy, romantic style.

FA | 0+1 | 9+8 | +225 | +5 | +25 | MS+NB
-10% | 10 km
3,5 km | 5 km | 0,2 km | 6 km | 5 km | 3,5 km | 6 km | 6 km | 0 km

BOLDING APARTMENTS

218

Karin B. Lauridsen - Boldingvej 11 - Billund - 7250 Hejnsvig
Tlf. +45 61 75 89 93 - Tlf. +45 61 75 89 93
bolding.bb@gmail.com 01.01.-31.12.
www.boldingapartments.dk
Single: 350 kr - Fam: 800 kr - Apt: 600 kr

5 dejlige ferielejligheder. Hyggelige, rolige omgivelser. Dejlig legeplads. Legoland og Lalandia kun 7 km fra ejendommen.

5 very nice apartments for 1 to 7 people, near Legoland and Lalandia 7 km only.

FW | 0 | 22+5 | +200 | NB
8 km
50 km | 2 km | 8 km | 2 km | 1 km | 6 km | 1 km | 1 km | 7 km

JUELSMINDE BED AND BREAKFAST

219

Thomas Fænø og Rie Lykke - Rousthøjs Alle 1 - 7130 Juelsminde
Tlf. +45 40 38 71 65 - Tlf. +45 20 92 02 39
info@juelsmindecamping.dk 01.01.-31.12.
www.juelsmindebedandbreakfast.dk
Single: 300 kr - Double: 400 kr - Fam: 500 kr

Super beliggenhed ved Juelsminde havn, vandet og gågaden. 14 værelser med fælles bad og toilet samt stor lækker ferielejlighed.

Great location near Juelsminde harbour, the water and pedestrian zone. 14 rooms with shared bathrooms and a nice apartment at the harbour.

H | 0+1 | 55+14 | +100 | +79 | SB+69 | -100% | -10%
-10% | 15 km
0,2 km | 0 km | 0,1 km | 0,2 km | 5 km | 0,2 km | 0,2 km | 0,2 km | 0,3 km

VANDEL BED AND BREAKFAST

220 **Bryndis og Bjarni Jonsson - Grindstedvej 51 - 7184 Vandel**
Tlf. +45 75 88 57 18 - Tlf. +45 20 33 57 18
bjonsson@privat.dk 01.01.-31.12.
www.bbgisting.com
Single: 500 kr - Double: 600 kr - Fam: 800 kr

Vi tilbyder værelser med plads fra 1 til 6 personer, 5 km til Legoland og Lalandia, 8 km til Billund Lufthavn og 20 km til Givskud Zoo.

We offer rooms with room for 1 to 6 people, close to Legoland and Lalandia in Billund, Billund Airport, and the Givskud Zoo Safari Park.

FA | 0 | 30 | +50 | SB | 5 km | 20 km | 0,5 km | 0,3 km | 1 km | 10 km | 10 km | 0,8 km | 0,8 km | 5 km

BÆKHUSE BB

221 **Merete Jørgensen - Bækhusevej 55 - Bækhuse - 6855 Outrup**
Tlf. +45 75 25 15 85 - Tlf. +45 22 40 81 57
post@baekhuse-putandtake.dk 02.01.-23.12.
www.baekhuse-ferie.dk
Single: 150 kr - Double: 300 kr

Værelser på gård udlejes ved Put and Take sø. Gode muligheder for naturoplevelser,store skove, masser af søer og rigt dyre og fugleliv.

Rooms on a farm at Put and Take lake. Good opportunities for outdoor experiences, large forests, plenty of lakes and rich animal and bird life.

FW | 0 | 30 | +45 | +20 | NB | -50% | -10% | 10 km | 12 km | 2 km | 2 km | 2 km | 2 km | 0 km | 2 km | 1,5 km | 0 km

BB HOTEL VEJLE

222 **Orla Lehmannsgade 5 - 7100 Vejle**
Tlf. +45 70 22 55 30
bbhotels@bbhotels.dk 01.01.-31.12.
www.bbhotels.dk
Single: 590 kr - Double: 590 kr - Fam: 920 kr

BB Hotel Vejle ligger i hjertet af Vejle, tæt på gågade, musikteater og kunstmuseum. Kun 5 minutters gang fra stationen.

BB Hotel Vejle is located in the heart of Vejle, close to the pedestrian zone, musical theater and art museum. Only 5 minutes from the station.

H | 1+2 | 69 | +200 | SB | 1 km | 5 km | 0 km | 0,2 km | 0 km | 6 km | 5 km | 0 km | 0 km | 5 km

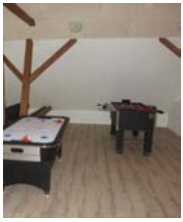

223 BED AND BREAKFAST VESTERHEDE

Lis V. Kristensen - Vesterhedevej 33 - 7250 Hejnsvig
Tlf. +45 20 23 56 92 - Tlf. +45 20 23 56 92
info@bb-vesterhede.dk 01.01.-31.12.
bb-vesterhede.dk
Apt: 700 kr

Vi glæder os til at byde jer velkommen i vores nye ferielejligheder, som vi har indrettet i den gamle stald, med plads til familier.

We look forward to welcome you to our new vacation apartments, which we have furnished in the old stable and barn, room for familys.

FW | 0+1 | 23+14 | +150 | +100 | MS+60 | +20 | 5 km | 15 km | 5 km | 6 km | 5 km | 10 km | 5 km | 5 km | 5 km | 15 km

224 LØGBALLE CAMPING OG HYTTER

Anker Olsen - Løgballevej 12 - 7140 Stouby
Tlf. +45 75 69 12 00
camping@logballe.dk 21.03.-28.09.
www.logballe.dk
Hytte: 240 kr

Løgballe camping udlejer 4 forskellige slags hytter, med og uden toilet, midt i Østjyllands smilende natur, mellem Vejle og Juelsminde.

Løgballe camping has 4 different types of cabins with and without bathroom, in Jutlands smiling nature, between Vejle and Juelsminde.

HY | 0 | 58 | +15 | +50 | +65 | NB | 12 km | 3 km | 4 km | 0,5 km | 0 km | 12 km | 3 km | 2 km | 2 km | 12 km

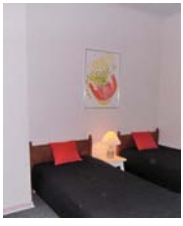

225 BED AND BREAKFAST SKOVHOLM

Johannes Skovholm - Klakring Stationsvej 31 - 7130 Juelsminde
Tlf. +45 41 51 16 09 - Tlf. +45 60 71 47 94
jogisk@live.dk 01.01.-31.12.

Single: 250 kr - Double: 400 kr

2 hyggelige dobbeltværelser med egen indgang. Fælles køkken, mikroovn, komfur, kaffemaskine og køleskab. Begge værelser med TV.

2 cozy double rooms with private entrance. Shared kitchen, microwave, stove, coffee maker and refrigerator. Both rooms with TV.

H | 0 | 4+1 | +150 | SB+50 | 10 km | 3 km | 3 km | 0,5 km | 3 km | 2 km | 1 km | 3 km | 3 km | 3 km

FILSØGÅRD

226

Niels-Peter Nielsen - Kærgårdvej 12 - 6854 Henne
Tlf. +45 40 16 53 24 - Tlf. +45 21 29 59 39
niels-peter@fiil-so.dk 01.04.-31.10.
www.filsoegaard.dk
Single: 350 kr - Double: 400 kr - Fam: 450 kr

Kom og oplev en vestjysk perle med fantastisk udsigt over den nye Fiil Sø. 7 dejlige værelser og en ferielejlighed.

Come and experience a West Jutland gem with stunning views of the new Fiil Lake. 7 lovely rooms and an apartment.

FW, +1, 20, +50, +60, NB, 9,3 km, 6 km, 6 km, 6 km, 6 km, 4,2 km, 6 km, 6 km, 6 km, 0 km

CASA MUNDO

227

Pia Hede - Ibæk Strandvej 80 - 7100 Vejle
Tlf. +45 75 82 01 52 - Tlf. +45 42 25 11 64
pia.hede0706@gmail.com 01.01.-31.12.
www.casa-mundo-bb.com
Single: 350 kr - Double: 450 kr - Fam: 750 kr - Apt: 850 kr

Smuk udsigt over Vejle fjord. Fred og ro og fuglesang til morgenkaffen. By centrum 2 km, nåes let til fods ad dejlig natursti skråt overfor huset.

Enjoy the magnificent panoramic view of the sunrise and sundown at Vejle Fjord. Nature path to city centre.

H, -1+0+1, 13+1, +150, SB+MS, +75, -50%, -50%, -10%, +100, 3 km, 4 km, 2 km, 2 km, 1,5 km, 5,5 km, 1 km, 0,5 km, 0,3 km, 0 km

LYKKEBJERG BED AND BREAKFAST

228

Linda og Leif Frederiksen - Lykkebjergvej 13 - 6800 Varde
Tlf. +45 22 47 85 16
leif12@live.dk 01.01.-31.12.
www.lykkebjergvej.dk
Single: 250 kr - Double: 450 kr

Overnatning i rolige og smukke omgivelser på Lykkebjerg. Her føler du dig hjemme. Vi tilbyder 6 totalt nyrenoverede værelser.

Accommodation in a tranquil and beautiful surrounding on Lykkebjerg. We offer 6 completely renovated rooms.

FW, 0, 13, MS+NB, +20, 6 km, 10 km, 1,5 km, 1,5 km, 1,5 km, 6 km, 2 km, 2 km, 2 km, 0 km

VESTERGAARDSVEJ FERIEBOLIGER

229

Else Hansen - Vestergaardsvej 15 - Limskov - 7183 Randbøl
Tlf. +45 27 61 26 09
eh@vestergaardsvej.dk 01.01.-31.12.
www.vestergaerdsvej-ferieboliger.dk
Apt: 350 kr

Midt i den pragtfulde Vejle Ådal med Vejle Å og kuperet terræn og travestier. To selvstændige lejligheder med egen indgang og internet.

In the midst of the splendid Vejle river valley with Vejle river, hilly terrain and a variety of hiking trails. Two independent apartments. Internet.

H, 0, 9, NB, 15 km
20 km, 15 km, 10 km, 5 km, 30 km, 5 km, 10 km, 10 km, 0 km

EGEBJERGGAARD BED AND BREAKFAST

230

Carsten og Sabina - Vesterbækvej 42 - Sig - 6800 Varde
Tlf. +45 40 57 47 44 - Tlf. +45 29 45 37 84
info@egebjerggaard-bb.dk 01.01.-31.12.
www.egebjerggaard-bb.dk
Single: 350 kr - Double: 450 kr - Fam: 500 kr - Apt: 600 kr

Overnatning i naturskønne omgivelser med direkte adgang til Varde Å. Kort afstand til Karlsgårde Sø, Nørholm Hede samt by og strand.

Stay in beautiful surroundings with access to Varde Stream. Short distance to Karlsgårde Lake, Nørholm Moorland, urban life and beach.

H, 0+1, 20+8, +50, NB, 9,5 km
35 km, 1 km, 0,5 km, 1 km, 11,5 km, 0,4 km, 1 km, 10 km, 9,5 km

HAGEN STRAND LUKSUS HYTTER

231

Jette Blæsberg - Hagenvej 105 C - 7080 Børkop
Tlf. +45 75 95 90 41 - Tlf. +45 23 70 80 67
info@hagenstrandcamping.dk 29.03.-28.09.
www.hagenstrandcamping.dk
Hytte: 750 kr

Luksushytter med bad og toilet til 6 personer udlejes på Hagen Strand Camping. Ligger på sydsiden af Vejle Fjord, tæt på vand, skov og strand.

Luxury cabins with bathroom for 6 people on camp site. Located on the south side of Vejle Fjord, close to water, forest and beach.

HY, 0, 24, +65, MS+50, +25, +3, 10 km
0,1 km, 12 km, 3 km, 0 km, 8 km, 3 km, 3 km, 6 km, 50 km

MØRKHOLT STRAND CAMPING

232

Kristian Lymann Iversen - Hagenvej 105 B - 7080 Børkop
Tlf. +45 75 95 91 22
info@morkholt.dk 01.01.-30.12.
www.morkholt.dk
Hytte: 425 kr

Dejlig og moderne campingplads som ligger helt ned til Vejle Fjord. Vi har hytter, pool, legepladser og en hyggelig atmosfære.

Lovely and modern camp site right down to Vejle Fjord. We have cabins, pool, playgrounds and a cozy atmosphere.

HY, 0, 4+2, +75, +100, NB, +35, +375, 30 km
0,8 km, 20 km, 0,4 km, 5 km, 10 km, 5 km, 10 km, 10 km, 30 km

SPJARUPGAARD

233

Marianne og Michael - Bindeballevej 133 - 6040 Egtved
Tlf. +45 75 55 14 29 - Tlf. +45 20 67 39 93
spjarupgaard@hotmail.com 01.01.-31.12.
www.spjarupgaard.dk
Single: 250 kr - Double: 350 kr - Hytte: 700 kr

Overnatning i naturskønne omgivelser tæt ved Legoland og Givskud Dyrepark. Vi udlejer bjælkehytter og værelser.

Accommodation in scenic surroundings close to Legoland and the Givskud Wildlife Park. We rent log cabins and rooms.

FA, 0+1, 29, SB+40, 13 km
30 km, 4 km, 0,5 km, 4 km, 18 km, 0 km, 4 km, 4 km, 15 km

AGERVIG BED AND BREAKFAST

234

Inger Nikolajsen - Agervigvej 39 - Næsbjerg - 6800 Varde
Tlf. +45 60 62 06 52 - Tlf. +45 60 62 06 52
info@agervigbedandbreakfast.dk 01.01.-31.12.
www.agervigbedandbreakfast.dk
Single: 250 kr - Double: 350 kr

Vi bor i et naturskønt område, med tilhørende skov og kun 1 km til Karlsgårde Sø. Vi tilbyder 9 værelser med eget bad.

We live in a scenic area with woods and near Karlsgårde lake. We offer 9 rooms with private bath.

FW, 0, 18+8, +75, +50, +50, SB+MS, -10%, +50, 8 km
25 km, 8 km, 0,2 km, 1,5 km, 8 km, 1,5 km, 1,5 km, 1,5 km, 10 km

FITTING LANDSBYFERIE

235 **Karsten Knudsen - Frederikshåbvej 2 - Fitting - 6623 Vorbasse**
Tlf. +45 87 47 00 00 - Tlf. +45 20 23 23 74
kontakt@fitting-landsbyferie.dk 01.01.-31.12.
www.fitting-landsbyferie.dk

Apt: 990 kr

10 komplet nye lejligheder til 6 personer. Nyd freden og de åbne vidder på landet. Medbring selv eller lej en linnedpakke for 75 kr.

We have 10 new apartments for 6 people. Enjoy the peace and the open plains of the country. Bring your own or rent a linen package for 75 DKK.

FW | 0 | 60 | +75 | +75 | NB | 4 km | 35 km | 4 km | 15 km | 4 km | 15 km | 15 km | 15 km | 15 km | 15 km

TRELDE BED AND BREAKFAST

236 **Thorkild Christiansen - Treldenæsvej 4 - 7000 Fredericia**
Tlf. +45 20 23 12 58
tcmaler@hotmail.com 01.01.-31.12.

Single: 275 kr - Double: 450 kr

Dejlige lyse værelser smukt beliggende tæt ved skov og strand, golfbane og Fredericia Messecenter. Byen ligger smukt ud til Lillebælt.

Lovely bright rooms near forest and beach. Close to golf and Fredericia Exhibition Center. The town is beautifully situated at Lillebælt.

H | +1 | 5+1 | +100 | MS | 5 km | 1 km | 6 km | 0,1 km | 2 km | 4 km | 1 km | 6 km | 6 km | 7 km

FERIESTEDET RØNNE

237 **Erik Hou - Kildegårdvej 21 - 6852 Billum**
Tlf. +45 75 25 81 30 - Tlf. +45 40 36 88 53
erik.hou@mail.tele.dk 01.01.-31.12.

Single: 250 kr - Double: 400 kr

Feriestedet Rønne er beliggende tæt på havet og Esbjerg. Renoveret gæsteafdeling med 3 badeværelser og 3 toiletter. Køkken og TV stue.

Feriestedet Rønne er is located close to the ocean and Esbjerg. Renovated unit with 3 bathrooms and 3 toilets. TV room and kitchen.

H | +1 | 13+2 | +100 | +50 | SB+50 | -100% | 4 km | 6 km | 0,5 km | 0,5 km | 4 km | 4 km | 1 km | 0,5 km | 0,5 km | 4 km

ØSTERLUND BB

238

Solveig Mose Hansen - Egtvedvej 115 - 6040 Egtved
Tlf. +45 75 55 20 26 - Tlf. +45 30 68 20 27
oesterlund.hansen@gmail.com

01.01.-31.12.

Single: 350 kr - Double: 450 kr

Lille landejendom i stille natur nær vejen mellem Kolding og Billund. 30 km til Legoland.

Small farmhouse in quiet nature near the road between Kolding and Billund. 30 km from Legoland.

FA | 0+1 | 10 | MS | 13 km | 20 km | 13 km | 0,3 km | 2,5 km | 10 km | 3,1 km | 0,5 km | 0,3 km | 21 km

FERIELEJLIGHEDER I HO

239

Jette Pedersen - Almosetoften 12 - Ho - 6857 Blåvand
Tlf. +45 31 18 56 42 - Tlf. +45 40 53 56 32
jettesp59@yahoo.dk
www.hofisk.dk

01.01.-31.12.

Apt: 550 kr

2 lækre ferielejligheder med plads til 4 personer i Ho nær Oksbøl og Esbjerg. Eget køkken og bad.

2 very nice modern apartments for up to 4 people in Ho near Oksbøl and Esbjerg. Private kitchen and bathroom.

FW | 0 | 8 | +70 | MS+75 | -100% | 3 km | 5 km | 6 km | 0,4 km | 6 km | 2 km | 0,1 km | 3 km | 6 km | 6 km

HEJSE KRO BED AND BREAKFAST

240

Per Elkjær - Skærbækvej 17 - 7000 Fredericia
Tlf. +45 75 94 06 22
hotel@hejse-kro.dk
www.hejse-kro.dk

01.01.-31.12.

Single: 595 kr - Double: 695 kr

Hejse Kro BB tilbyder lyse og luftige værelser med eget bad, fladskærms TV og gratis internet. Dit kæledyr er meget velkommen.

Hejse Kro BB offers bright and spacious rooms with private bathrooms, flatscreen TV and free internet. Pets are welcome in your room.

H | 0 | 32+27 | +150 | SB | +50 | -50% | 4 km | 6 km | 5 km | 0 km | 3 km | 4 km | 8 km | 0 km | 0 km | 35 km

SKOVLY I GESTEN

241

Vibeke Friis Søndergård - Stilundvej 25 - 6621 Gesten
Tlf. +45 20 99 70 41
vibekefriis@yahoo.dk 01.01.-31.12.
www.landboferie.dk
Single: 300 kr - Double: 450 kr - Fam: 600 kr - Apt: 2000 kr

Hyggeligt og roligt overnatningssted i landlige omgivelser. Vi har dejlige grønne områder en lille sø. Grill og gårdhaver. Dyre og børnevenligt.

Cozy and quiet accommodation, a nice place. We have a large garden with a small lake. Animal and child friendly.

FW 0 20 SB+50 +50 +50 10 km
20 km 3 km 3 km 3 km 12 km 3 km 3 km 12 km 0 km

HOVEJ 2

242

Sven Aastel Sørensen - Hovej 2 - Blåvand - 6857 Blåvand
Tlf. +45 24 61 20 60
sven.aasted.soerensen@skolekom.dk 01.01.-31.12.

Double: 500 kr

Dejligt overnatningssted ved Blåvand. God service med gratis sengetøj, håndklæder, kaffe, the og cykler. Morgenmad efter aftale.

Lovely accommodation at Blåvand. Good service with free linens, towels, coffee, tea and bicycles. Breakfast by arrangement.

H 0 2 MS
0,1 km 3 km 0 km
0 km 0,1 km 0,5 km 1 km 0,1 km 0,1 km 0 km

STERNLICHT

243

Helle Soltau - Tane Hedevej 48 - 6857 Blåvand
Tlf. +45 40 33 84 41 - Tlf. +45 41 19 46 68
sternlicht@sternlicht.dk 01.01.-31.12.
www.sternlicht.dk
Apt: 725 kr

Hyggelig firelænget gård, kunstbutik og cafe på gården. Udendørs pool. Mulighed for at have hest med. 200 meter til Mini Zoo.

Charming fourwinged courtyard. Art shop and cafe at the farm. Outdoor pool. Comfort and excellent service. 200 meters to the Mini Zoo.

FW 0 2 NB
1,5 km 0,9 km 1,5 km 0 km 1,5 km 5 km 6 km
1,5 km 0 km 1,5 km

244 ENGDAL BED AND BREAKFAST

Kirsten og Peter - Egholtvej 34 - Egholt - 6640 Lunderskov
Tlf. +45 75 36 17 38 - Tlf. +45 40 10 17 38
engdal@engdal.dk 01.01.-31.12.
www.engdal.dk
Single: 300 kr - Double: 500 kr

Velkommen til paradis på jord, i nærheden af eng og fjord. 5 dejlige dobbeltværelser og adgang til køkken. Nær E45 og E20.

Welcome to paradise on earth, near meadow and fjord. 5 comfortable double rooms and access to kitchen. Near the E45 and E20.

FA, 0, 10+2, +200, SB, -20%, -20%, 11 km

15 km, 15 km, 5 km, 5 km, 1,8 km, 6,5 km, 6 km, 6 km, 0 km

245 MAYBOM KOLDING BED AND BREAKFAST

Jørgen Maybom - Sjællandsvej 10 - 6000 Kolding
Tlf. +45 40 21 47 45
j.maybom@gmail.com 01.01.-31.12.
www.kolding-bb.dk
Single: 300 kr - Double: 450 kr

I en spændende funkisvilla har vi indrettet 3 store dejlige lyse dobbeltværelser. Villaen ligger tæt på centrum i et roligt område.

In an exciting functionalist villa we have arranged 3 large and bright double rooms. The villa is located close to the city center in a quiet area.

H, +1, 6+1, +150, SB+75, -100%, +100, 2,5 km, 3 km, 2 km

0,1 km, 0,2 km, 4 km, 1 km, 2 km, 0,3 km, 6 km

246 PAPUGA

Merete Papuga, Ghita Palmelund - Tømmervej 3 - 6650 Brørup
Tlf. +45 75 38 10 22
post@papuga.dk 01.01.-31.12.

Single: 260 kr

2 enkeltværelser med eget bad og toilet. Fælles køkken for de to værelser. Hvert værelse har eget køleskab. Gode parkeringsforhold.

2 single rooms with private bath and toilet. Shared kitchen for the two rooms. Each room has its own fridge. Ample parking.

H, 0, 2, NB

2 km, 30 km, 1 km, 1 km, 1 km, 10 km, 5 km, 1 km, 1 km, 10 km

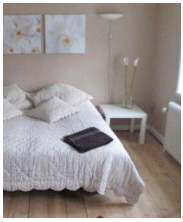

DET BLAA GAESTEHUS

247

Martin og Lone Frank - Hovedgaden 56 - 6720 Fanø
Tlf. +45 26 11 06 96
familienfrank@bbsyd.dk 01.01.-31.12.
www.detblaagaestehus.dk
Double: 400 kr - Fam: 500 kr

Vi ligger midt i det gamle hyggelige Nordby med brostensbeklædte gader, stråtækte huse samt et hyggeligt byliv.

In the middle of the old cozy Nordby with cobblestone lined streets, thatched houses and a nice city with wonderful shops and restaurants.

H, 0, 6+2, +100, +20, NB, 4 km
3,5 km, 0 km, 0 km, 0 km, 3 km, 1 km, 0 km, 0 km, 0 km

VESTERGAARDEN BED AND BREAKFAST

248

Kaja og Nils - Vestervejen 47 - Nordby - 6720 Fanø
Tlf. +45 75 16 11 47 - Tlf. +45 26 84 11 47
vestergaarden-@sol.dk 15.01.-15.12.
www.vestergaarden.com
Single: 450 kr - Double: 500 kr

Gammel, hyggelig stråtækt Fanøgård midt i Nordby. Vi serverer økologisk morgenmad og har plads til 9 gæster.

Old, cozy thatched farmhouse in the middle of Nordby. We serve organic breakfasts and can house 9 guests.

H, 0, 6+3, +200, +100, SB+NB
10 km, 2,5 km, 0,1 km, 0,3 km
0,3 km, 2 km, 0,5 km, 0,3 km, 0,3 km, 0,3 km

FERIE FANØ, VILLA QUISISANA

249

Berit og Viggo Holten - Strandvejen 62 - Fanø Bad - 6720 Fanø
Tlf. +45 75 16 27 00
holten@feriefanoe.dk 01.01.-31.12.
www.feriefanoe.dk
Apt: 600 kr

Ferie på Fanø ned til stranden ved Fanø Bad. Vi har 3 ferielejligheder og et sommerhus i 1. klitrække med milevid udsigt over havet.

Holiday on Fano has 3 apartments and a cottage situated in the first sand dunes all with a wide view over the sea and right next to the beach.

H, 1+2, 6+4, +100, NB
0 km, 0,1 km, 3 km, 0,1 km, 1,5 km, 0,5 km, 0,1 km
0,1 km, 0,1 km, 0,1 km

VILLA RINDBYHUS BB

250

Birthe og Louise - Kirkevejen 13 - Rindby - 6720 Fanø
Tlf. +45 75 16 33 11
info@rodgaard-camping.dk 01.05.-01.10.
www.rodgaard-camping.dk
Single: 250 kr - Double: 350 kr - Apt: 600 kr - Hytte: 275 kr

Lækre dobbeltværelser på første sal, nogle med udsigt over vandet. Toilet og bad på gangen. Vi udlejer også hytter og to store lejligheder.

Beautiful and cozy double rooms on the first floor, some overlooking the see. We also rent cabins and two big apartments.

H | 0+1 | 11 | +10 | +50 | MS | 6,5 km | 0,8 km | 2 km | 0 km | 0,7 km | 2 km | 1 km | 0,1 km | 0,1 km | 0,1 km

KØBENHOVEDSKOV

251

Jens Henning Sørensen - Københoved Skovvej 5 - 6630 Rødding
Tlf. +45 74 84 79 55 - Tlf. +45 61 76 73 87
koebenhovedskov@gmail.com 01.01.-31.12.
www.koebenhovedskov.blogspot.com
Single: 400 kr - Double: 700 kr - Fam: 900 kr - Apt: 900 kr

Bed and Breakfast med nye luksuslejligheder i naturskønne omgivelser, midt i Københoved Skov. Børnerabatter for familier.

Bed and Breakfast with new luxury apartments in beautiful surroundings in the midst of Københoved Forest. Child discounts for families.

L | 0 | 10+1 | +150 | +150 | SB+50 | -100% | -45% | +100 | 10 km | 0 km | 8 km | 0 km | 5 km | 10 km | 1 km | 5 km | 5 km | 0 km

KRYDDERURTEHAVEN PLOUGSTRUP

252

Hansen - Plougstrupvej 69 - Jernvedlund - 6771 Gredstedbro
Tlf. +45 29 87 64 63 - Tlf. +45 40 25 52 37
krydderurtehaven@outlook.dk 01.01.-31.12.
www.krydderurtehaven.dk
Double: 350 kr

Krydderurtehaven ligger på en nedlagt gammel skole ikke lang fra Kongeåen. Dejlige værelser og fantastisk krydderurtehave.

Krydderurtehaven is situated in a old school house not far from Kongeåen. Lovely rooms and fantastic herb garden.

H | +1 | 2+2 | +150 | NB | -100% | 14 km | 30 km | 6 km | 0,5 km | 6 km | 14 km | 0,5 km | 5 km | 5 km | 14 km

DUBORGSMINDE BB

253

Tove Jørgensen - Kongeåvej 39 - Gredsted - 6771 Gredstedbro
Tlf. +45 75 43 10 65 - Tlf. +45 61 76 75 65
bb@duborgsminde.dk 01.01.-31.12.
www.duborgsminde.dk

Single: 250 kr - Double: 400 kr

En nyrestaureret gård i landlige og hyggelige omgivelser. Gården ligger 10 km fra Danmarks ældste by Ribe og tæt på Vadehavet.

A restored farmhouse in rural and pleasant surroundings. The farm is located 10 km from the oldest town Ribe near the Wadden Sea.

FW | +1 | 8+4 | +100 | +100 | SB+50 | -50%
+100 | 10 km | 60 km | 2 km
2 km | 2 km | 8 km | 2 km | 2 km | 2 km | 42 km

SØNDERSKOVGÅRD

254

Bjarne Jessen - Tapsvej 6 - Ødis - 6580 Vamdrup
Tlf. +45 26 74 33 15
ingajessen@gmail.com 01.01.-31.12.

Single: 250 kr - Double: 350 kr

Velkommen til Sønderskovgaard. Bo i rolige og naturskønne omgivelser. Værelser med skøn udsigt over marker og have.

Welcome to Sønderskovgaard. Stay in tranquil and scenic surroundings. The rooms have wonderful views over fields and gardens.

FW | +1 | 4 | SB+MS
7 km
15 km | 7 km | 1 km | 7 km | 10 km | 1 km | 15 km | 7 km | 7 km

DRIVVEJENS BED AND BREAKFAST

255

Karin - Jedsted Klostervej 30 - Jedsted - 6771 Gredstedbro
Tlf. +45 75 17 12 30 - Tlf. +45 20 15 03 97
karinjessen@bbsyd.dk 01.01.-31.12.
www.visitribe.nu

Apt: 350 kr

Lejlighed 2 til 4 personer. Unik beliggende på den gamle Drivvej, 200 meter fra Kongeåen. Tæt på Nationalpark Vadehav, marsken og diget.

Apartment 2 to 4 people. Unique located on the old Drivvej, 200 meters south of Kongeåen. Close to the National Park Wadden Sea.

FA | 0 | 2+2 | +75 | SB+50 | -100% | -10%
-10% | 9 km | 26 km | 0,5 km
2 km | 0,5 km | 8 km | 0,1 km | 2 km | 9 km | 7 km

256 MIKKELBORG KRO

Kate Piper - Mikkelborg Bygade 5 - Mikkelborg - 6630 Rødding
Tlf. +45 78 78 47 43 - Tlf. +45 22 27 74 65
info@mikkelborgkro.dk 01.01.-31.12.
www.mikkelborgkro.dk
Single: 290 kr - Double: 500 kr - Fam: 750 kr

Alle værelser er indrettede med eget toilet og bad, der medfølger linned og håndklæder. Der er hyggelig restaurant med udsigt til haven.

All rooms are furnished with private toilet and bath, supplied with linen and towels. There is a cozy restaurant with view to the garden.

H | 0+1 | 16+2 | +150 | +150 | SB+MS | -50% | -10% | -10% | +100 | 8,5 km | 35 km | 4 km | 0 km | 4 km | 5 km | 4 km | 0 km | 0 km | 10 km

257 JELS SLOTSGAARDEN

Charlotte og Jørgen Lastein - Jels Toftevej 8 - 6630 Rødding
Tlf. +45 74 55 20 20 - Tlf. +45 74 55 20 20
info@slotsgaarden-jels.dk 01.01.-31.12.
www.slotsgaarden-jels.dk
Single: 300 kr - Double: 400 kr - Fam: 550 kr

Hyggelige nyetablerede værelser i den gamle stald, tæt på sø og skov. Gården ligger ved hærvejsruten og pilgrimsruten.

Cozy and newly furnished rooms in the old barn, near lake and forest. The farm is located at Hærvejsruten and a pilgrimage trail.

FA | 0 | 12 | MS | 8 km | 0,4 km | 0 km | 0,5 km | 0,4 km | 0,1 km | 0,4 km | 0,4 km | 0,4 km | 0 km

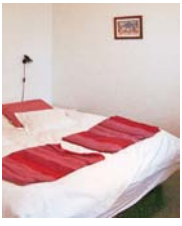

258 BB SOMMERLYST

Lisbeth Fokdal - Sommerlyst 16 - 6630 Rødding
Tlf. +45 31 90 87 48
lisbethfokdal@gmail.com 01.01.-31.12.

Single: 250 kr - Double: 500 kr

Lyse værelser i rolige omgivelser i mindre by lige ved dejlig skov. Hyggelig lille Bed and Breakfast du er så hjerteligt velkommen.

Bright rooms in tranquil surroundings in a small town right on the edge of beautiful forest.

H | 0 | 4 | SB+60 | 0,5 km | 35 km | 0,5 km | 0 km | 0,5 km | 10 km | 10 km | 0,5 km | 0,5 km | 0,5 km

259

DEN GAMLE AVLSGÅRD

Laila Bro - Farupvej 10 - 6760 Ribe
Tlf. +45 75 41 18 06 - Tlf. +45 24 60 18 06
info@dengamleavlsgaard.dk 01.01.-31.12.
www.dengamleavlsgaard.dk
Double: 650 kr

Fred og ro for sjæl og krop. Behandling, restaurant, kurser og konferencer. Ekstra opredninger 200 Kr. Udendørs pool 150 m herfra.

Peace and tranquility for soul and body. Treatment, restaurant and courses. Two extra beds 200 DKK each. Outdoor pool 150 m away.

FA | +1 | 2+2 | +200 | SB+100
2 km | 35 km | 2 km | 1,5 km | 1 km | 10 km
7 km | 2 km | 2 km | 8 km

260

RIBE CAMPING, HYTTER OG LUKSUSHYTTER

Sanne og Finn Thonnesen - Farupvej 2 - 6760 Ribe
Tlf. +45 75 41 07 77
info@ribecamping.dk 01.01.-31.12.
www.ribecamping.dk
Hytte: 451 kr

Hytter for enhver smag 2 til 8 personer og i behagelig gåafstand til Nordens ældste by Ribe. Beliggende midt i Nationalpark Vadehavet.

Cabins for everyone 2 to 8 people and in comfortable walking distance to Scandinavias oldest town Ribe. Located in the National Park.

HY | 0 | 98+32 | +10 | +65 | MS+50
+200 | 2 km
30 km | 1,5 km | 1 km | 1 km | 5,5 km | 4 km | 1,5 km | 1,5 km | 1,5 km

261

KAMMERSLUSEN BB

Hanne Tidemand - Bjerrumvej 30 - 6760 Ribe
Tlf. +45 88 93 63 93
info@kammerslusen.dk 01.01.-31.12.
www.kammerslusen.dk
Single: 575 kr - Double: 650 kr

Lad dine kunder, gæster eller ansatte få en overnatning i rolige omgivelser, med sin flotte beliggenhed midt i Nationalpark Vadehavet.

Let your guest or employee get an accommodation in quiet surroundings with its beautiful location in the Wadden Sea National Park.

H | +1 | 2+2 | +150 | SB+MS
6 km | 30 km | 5 km
6 km | 5 km | 15 km | 7 km | 0 km | 5 km | 6 km

RETE OG GUNNAR CHRISTIANSEN

262 **Nederdammen 30 - 6760 Ribe**
Tlf. +45 30 20 31 59 - Tlf. +45 20 85 19 51
gunnarexpert@gmail.com 01.01.-31.12.
www.rete.dk
Single: 300 kr - Double: 450 kr

Midt i Ribes gågade ligger vores gamle restaurerede byhus bygget i 1780. 2 dejlige dobbeltværelser med synlige bjælker. Parkering i gården.

In the middle of the pedestrian street, a restored town house built in 1780. Two lovely double rooms. Parking in the court yard.

H | +2 | 4+3 | +150 | NB | 1 km | 30 km | 0 km | 0 km | 0 km | 6 km | 1 km | 0,2 km | 0,2 km | 0,3 km

STIFTAMTMANDSGAARDEN I RIBE

263 **Joan og Peter Kjær - Puggaardsgade 7e - 6760 Ribe**
Tlf. +45 22 16 31 17
jpkjaer@stofanet.dk 01.01.-31.12.
www.ribe-bb.dk
Single: 325 kr - Double: 450 kr

Stort lyst værelse med eget bad og toilet midt i Ribes smukke gamle bydel. Her er fred og ro og udsigt til domkirken fra værelset.

Large bright room with private bathroom in the middle of Ribes Old Town. Here is peace and quiet and view of the cathedral from the room.

H | +1 | 2+1 | +200 | SB+75 | 0,5 km | 30 km | 0 km | 0,5 km | 0 km | 6 km | 1 km | 0 km | 0 km | 0 km

SKOVHYTTEN LILLE KLÅBY

264 **Laurids Lund - Klåbyhøjvej 3 - Vesterbæk - 6760 Ribe**
Tlf. +45 61 36 60 92
lund@lilleklaaby.dk 15.03.-20.10.
www.lilleklaaby.dk
Double: 450 kr

Dejlig hytte til 2 personer med bad, toilet og køkken. Beliggende i naturskønne omgivelser ca. 8 km syd øst for Ribe.

The cabin is designed for 2 people with privat bath, toilet and kitchen. Located in scenic surroundings approx. 8 km east of Ribe.

HY | 0 | 2 | +25 | +25 | NB | -50% | +10 | 10 km | 32 km | 7 km | 1 km | 4 km | 9 km | 5 km | 6 km | 7 km | 0 km

BED AND BREAKFAST MANDØ

265

Karin Fredskild - Mandø Byvej 7 - Mandø - 6760 Ribe
Tlf. +45 75 44 64 34 - Tlf. +45 23 46 94 08
mail@bb-mandoe.dk 01.01.-31.12.
www.bb-mandoe.dk

Apt: 650 kr

Attraktiv Bed and Breakfast. Vi har 6 lejligheder til udlejning, beliggende som perle midt i nationalpark Vadehavet en del af UNESCOs verdensarv.

We have 6 BB flats for rent. Lovely nature in scenic surroundings, in the mittle of the UNESCO world heritage National Park Vadehavet.

H | 0+1 | 24 | MS+50 | -20% | 10 km | 0,3 km | 0 km | 20 km | 0,2 km | 20 km | 20 km | 0,2 km | 0,2 km | 0 km

ØSTERGAARDS BB

266

Susanne Worm - Lundsmarksvej 41 - Lundsmark - 6760 Ribe
Tlf. +45 75 44 57 53 - Tlf. +45 61 75 96 78
Susanneworm@hotmail.com 01.01.-31.12.

Single: 300 kr - Double: 400 kr

Østergaards BB har 2 nyistandsatte værelser på vores økologiske kvæggård i det naturskønne område tæt ved vadehavet og Mandø.

Østergaards BB has 2 newly renovated rooms at organic dairy farm in the scenic area near the Wadden Sea and Mandø.

FA | +1 | 4+1 | +100 | SB+50 | -10% | +10 | 7,6 km | 32 km | 9,5 km | 4,5 km | 5 km | 10 km | 8 km | 10 km | 10 km | 12 km

BED AND BREAKFAST GERDA

267

Gerda Bunggaard - Ejsbølevej 22 - 6100 Haderslev
Tlf. +45 40 54 76 90 - Tlf. +45 25 15 96 50
bgc1@live.dk 01.01.-31.12.

Single: 300 kr - Double: 450 kr

Stille villavej i Haderslev med god plads til parkering. 2 værelser med egen indgang og lille tekøkken.

Quiet residential street in Haderslev with good space for parking. 2 rooms with private entrance and small kitchenette.

H | 0 | 4+1 | +100 | SB+NB | -100% | -10% | 12 km | 12 km | 2 km | 2 km | 0,5 km | 1 km | 10 km | 2 km | 2 km | 2 km

ASTRUP GL. SKOLE

268

Poul Erik Thomsen - Søndernæsvej 14 - Astrup - 6780 Skærbæk
Tlf. +45 74 75 34 56 - Tlf. +45 40 33 44 56
petaltas@gmail.com 01.01.-31.12.
www.apartment-vadehavet.dk
Double: 350 kr - Apt: 350 kr - Annex: 150 kr

Vi har to separate lejligheder med henholdsvis 2 og 3 sovepladser. Der er desuden mulighed for en ekstra opredning om nødvendigt.

We have two separate apartments with 2 and 3 beds. Possibility of an extra bed if necessary.

FW 0 7 +50 NB -100% 4 km 17 km 4 km 4 km 4 km 20 km 2 km 2 km 2 km 17 km

ASTRUPGAARD BONDEGAARDSFERIE

269

Peter Obeling - Astrupvej 59 - 6780 Skærbæk
Tlf. +45 74 75 32 81 - Tlf. +45 40 26 42 79
astrupgaard@bbsyd.dk 01.01.-31.12.
www.astrupgaard.dk
Single: 350 kr - Double: 450 kr - Fam: 800 kr

Nedlagt slægtsgård med ponyer og smådyr. Indenfor 1 times kørsel findes mange atraktioner. Gratis ridning ved minimum 3 overnatninger.

Old family farm with ponies and small animals. Within 1 hour drive are numerous attractions. Free riding by at least 3 nights stay.

FA 0 14+7 +150 SB+50 3 km 18 km 3 km 4 km 3 km 25 km 3 km 3 km 2,1 km 3 km

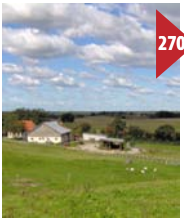

HUMLEGAARD

270

Anita Heiselberg og Jørg Andresen - Skovbyvej 2 - 6230 Rødekro
Tlf. +45 30 29 48 63
humlegaard@mail.dk 01.01.-31.12.
www.humlegaard.dk
Apt: 250 kr

Vi glæder os til at vise jer gården med alle dens dyr. Kom og få en oplevelsesrig weekend eller ferieuge i vores dejlige lejlighed og område.

We look forward to show you the farm with all its animals. Come and enjoy an eventful weekend or holiday in our lovely apartment and area.

FA +1 6 NB 13 km 6 km 13 km 4 km 6 km 10 km 6 km 10 km 8 km 14 km

271 CONNI OG ERLING

Erling Pedersen - Åbakken 22 - 6534 Agerskov
Tlf. +45 74 83 38 32

01.01.-31.12.

Single: 300 kr - Double: 400 kr - Apt: 400 kr

Flot og veludstyret lejlighed med eget køkken og badeværelse. Køkken med alt i køkkengrej. Bad med håndklæder. Inklusiv sengelinned.

Beautiful and well equipped apartment with kitchen, kitchen equipment, and bathroom with towels. Bed linen included.

H | 0 | 2+2 | +100 | NB | 3 km | 28 km | 0,5 km | 0,5 km | 0,5 km | 8 km | 10 km | 0,5 km | 0,5 km | 8 km

272 GENZ APPARTMENTS IS

Anne Charlotte Genz - Småfolksvej 10 - 6792 Rømø
Tlf. +45 74 75 54 01
info@genz-app.dk
www.genz-app.dk

01.01.-31.12.

Double: 595 kr - Fam: 795 kr - Apt: 615 kr

Rolige og naturskønne omgivelser i Kongsmark. Rustikt og komfortabelt indrettet. Opvarmet indendørs pool og sauna.

Quiet surroundings on the beautiful island of Rømø. Modern and comfortable appartments. Heated indoor pool and sauna.

L | 0 | 99 | +90 | +90 | NB | +180 | 0 km | 3,5 km | 0 km | 0,5 km | 1 km | 4 km | 4 km | 3 km | 3 km | 0,5 km

273 HOS ELSE OG KELD

Else Minna Lund - Havnebyvej 110 - Kongsmark - 6792 Rømø
Tlf. +45 74 75 51 06 - Tlf. +45 41 56 39 78
hoselseogkeld@hotmail.com
www.hoselseogkeld.dk

01.01.-31.12.

Single: 300 kr - Double: 630 kr - Fam: 830 kr

Hyggelig BB med 7 værelser på Rømø med fælleskøkken, opholdsstuer, rolige omgivelser, hjemmebagt morgenbrød og 3 store hestebokse.

Cosy BB with 7 rooms in the middle of Rømø in quiet surroundings with shared kitchen, home baked bread and 3 large horse boxes.

FA | 0+1 | 12+6 | +100 | +50 | SB | -15% | +25 | 5 km | 5 km | 5 km | 0,1 km | 2 km | 5 km | 5 km | 5 km | 4 km | 0,5 km

NATURPERLEN

274 **Preben Stenger - Sønder Havvej 11 - 6230 Rødekro**
Tlf. +45 64 65 92 55 - Tlf. +45 20 45 53 18
kontakt@natur-perlen.dk 01.01.-31.12.
www.natur-perlen.dk
Double: 500 kr - Apt: 700 kr

Naturperlen består af 4 lejligheder og 2 værelser, med en fantastisk udsigt over smukke Genner Bugt i Sønderjylland.

Naturperlen consists of 4 apartments and 2 rooms with stunning views of the beautiful Genner Bay in South Jutland.

H, 0+1, 20+5, +125, MS+45, +50, 10 km, 0,3 km, 10 km, 0,8 km, 5,5 km, 8,9 km, 0,3 km, 0,5 km, 0,5 km, 0,4 km

RØMØ BED AND BREAKFAST

275 **Monika og Jan Lützen - Vråbyvej 23 - 6792 Rømø**
Tlf. +45 29 72 46 08 - Tlf. +45 61 71 46 08
info@feriesydvest.dk 01.01.-31.12.
www.feriesydvest.dk
Double: 450 kr - Fam: 750 kr

Nyistandsat lejlighed til 4 personer på gammel idyllisk kommandørgård, rolig beliggende lige ved skoven i det fredede område Vesterhede.

Newly renovated apartment for 4 people on the idyllic old farm, quiet location just off the forest in the protected area Vesterhede.

FW, 0, 12, SB+50, 0,5 km, 2,5 km, 2,5 km, 0,7 km, 0,7 km, 3 km, 10 km, 0,7 km, 0,7 km, 4 km

MARSKGAARDEN

276 **Anne Marie Nielsen - Østerende 7 - Ballum - 6261 Bredebro**
Tlf. +45 74 71 66 14 - Tlf. +45 22 15 05 28
amb@bbsyd.dk 01.01.-31.12.
www.marskgaarden.dk
Single: 275 kr - Double: 550 kr

Afslapning i dejlige og hyggelige omgivelser med udsigt. Nyd en tur ud i den særprægede natur, fisk i Brede Å eller sejl med kano.

Relaxing in the beautiful and intimate setting. Enjoy a trip into the distinctive nature. Go fishing in Brede stream or sail with a canoe.

FW, 0, 12+2, +150, SB, -100%, +25, 14 km, 25 km, 2 km, 0,2 km, 2 km, 25 km, 5 km, 5 km, 5 km, 2 km

KLÆGAGER - DEN GAMLE DIGEGREVES GÅRD

277

Ruth Lorenzen - Østerende 13 - Ballum - 6261 Bredebro
Tlf. +45 23 93 15 11 - Tlf. +45 23 93 15 11
mail@klaegager.dk 01.01.-31.12.
www.klaegager.dk
Single: 290 kr - Double: 580 kr

Nænsom renoveret slægtsgård med udsyn til marsk og Nationalpark Vadehavet. Her er sjæl, ro og en masse historie.

Gentle renovated family farm overlooking marsh and the Wadden Sea National Park. Our place has soul and a lot of history.

FW | 0+1 | 11+5 | +150 | SB | +25 | +150
-50% | +50 | 12 km
25 km | 12 km | 12 km | 2 km | 25 km | 5 km | 3 km | 12 km | 25 km

HANNE ZZZ

278

Hanne - Rise Hjarup Bygade 18 - Rise Hjarup - 6200 Aabenraa
Tlf. +45 21 43 92 55
hannepe@privat.dk 01.01.-31.12.
www.hannez.dk
Single: 350 kr - Double: 450 kr

5 nybyggede lejligheder med egen indgang, tekøkken og bad. Rig mulighed for at opleve natur, kultur, historie og forlystelser.

5 new apartments with separate entrance, kitchenette and bath. Lots of opportunities to experience nature, history and entertainment.

FW | 0 | 20 | +15 | +55 | +70 | +25 | NB
4 km
8 km | 5 km | 3,5 km | 3 km | 10 km | 0,2 km | 3,5 km | 6 km | 6 km

BOVRUP GÆSTGIVERGÅRD

279

Claus Muller - Bovrup Storegade 14 - Bovrup - 6200 Aabenraa
Tlf. +45 74 68 02 06 - Tlf. +45 23 35 52 06
bovrupkro@gmail.com 01.01.-31.12.
www.bovrupkro.dk
Single: 300 kr - Double: 600 kr - Fam: 1100 kr - Apt: 1800 kr

Vi tilbyder overnatning i dejlige værelser og stor ferielejlighed. Skøn natur med skov og strand og ligger mellem Åbenrå og Sønderborg.

We offer lovely rooms and a great apartment. Beautiful scenery with forest and beach and is located between Åbenrå and Sønderborg.

H | 0+1 | 30 | SB | +48
13 km
4 km | 10 km | 0 km | 0 km | 15 km | 3 km | 0 km | 2 km | 10 km

280 MERSTED FERIEHUS OG BB

Tutte Hansine Hansen - Vennemosevej 37 - 6270 Tønder
Tlf. +45 74 72 30 94 - Tlf. +45 74 72 30 06
tutte@hansen.mail.dk 01.01.-31.12.
www.tuttes.dk

Single: 400 kr - Double: 500 kr - Apt: 700 kr - Hytte: 700 kr

Overdådig og gennemrenoveret bolig, med dejlig udsigt. Ideelt til større selskaber. 2 lejligheder samt 5 værelser på 1. sal.

Sumptuous and renovated house, with lovely views. Ideal for large groups. 2 apartments as well as five rooms on the 1st floor.

H | 0+1 | 37+2 | +150 | +60 | SB+50 | +100 | 6 km | 40 km | 1,5 km | 1,5 km | 6 km | 6 km | 6 km | 6 km | 6 km | 6 km

281 HOHENWARTE

Vivi og Andreas N. Paulsen - Siltoftvej 2 - Højer - 6280 Højer
Tlf. +45 74 78 93 83 - Tlf. +45 23 41 24 47
email@hohenwarte.dk 01.01.-31.12.
www.hohenwarte.dk

Single: 300 kr - Double: 500 kr - Fam: 730 kr - Apt: 860 kr

Hold ferie, fest eller kursus på landet og glem alt andet. Tag en tur på hesteryg eller i hestevogn. Velkommen på Hohenwarte.

Spend your holiday, celebration or course in the country and enjoy yourself. Take a ride on horseback or by carriage.

FA | -1+0+1 | 96 | MS+59 | -50% | -10% | +50 | 13 km | 30 km | 1,5 km | 1,5 km | 1,5 km | 15 km | 0,2 km | 0 km | 0 km | 0 km

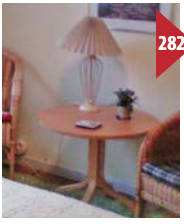

282 ANNE GRETHES BED AND BREAKFAST

Anne Grethe Møller - Mosevænget 2 - 6440 Augustenborg
Tlf. +45 21 45 18 44
annegrethe32@yahoo.dk 01.01.-30.12.

Single: 275 kr - Double: 375 kr

2 dejlige dobbeltværelser 5 minutters gang fra Augustenborg med egen indgang. Dejlig have, delt badeværelse og lille tekøkken.

2 lovely doublerooms with private entrance, 5 min walk from Augustenborg center. Lovely garden, shared toilet and kitchenette.

H | 0 | 4 | SB+60 | +50 | 8 km | 8 km | 8 km | 0,3 km | 0,2 km | 2 km | 3 km | 0,5 km | 0,5 km | 8 km

283 BED AND BREAKFAST AUGUSTENBORG

Birthe Lassen - Stavensbølgade 9 - 6440 Augustenborg
Tlf. +45 30 11 80 68 - Tlf. +45 28 31 60 62
bi_lassen@hotmail.com

01.01.-31.12.

Single: 300 kr - Double: 400 kr

I den hyggelige hertugby Augustenborg ligger et lille familiedrevet bed and Breakfast, hvor der udlejes en lejlighed.

In the cozy duke city Augustenborg is a small bed and breakfast, where we rent out our cozy apartment. Room for three.

H | 0 | 2+1 | +150 | SB+60 | +25 | 10 km | 1 km | 0 km | 0,1 km | 0,1 km | 3 km | 0,1 km | 0,1 km | 0,3 km | 10 km

284 OLE PETERSEN

Ole Petersen - Dragonvej 21 - 6270 Tønder
Tlf. +45 74 72 13 30 - Tlf. +45 29 39 69 24
olep-@hotmail.com
www.ole-petersen.dk

01.01.-31.12.

Single: 300 kr - Double: 400 kr - Fam: 550 kr - Apt: 700 kr

Hyggelig 1. sals lejlighed. Lejligheden ligger i et roligt villa kvarter, cirka 5 til 10 minutters gang fra Tønders centrum. Sengelinned 50 Kr.

Cosy first floor apartment. Located in a quiet residential neighborhood, about 5 to 10 minutes walk from Tønders center. Bedlinen 50 DKK.

H | +1 | 4 | +25 | +50 | NB | 1,5 km | 40 km | 1 km | 1 km | 1 km | 8 km | 1,5 km | 1 km | 1 km | 1,5 km

285 MØGELTØNDER BED AND BEAKFAST

Kim Larsen - Højervej 1 - 6270 Tønder
Tlf. +45 21 76 11 33
ks.satellit-tv@mail.tele.dk

01.01.-31.12.

Single: 300 kr - Double: 400 kr

2 lækre ferielejligheder i hjertet af Møgeltønder nær Slotsgaden og Schackenborg Slot. Plads til 4 og 5 personer i lejlighederne.

2 nice apartments in the heart of Møgeltønder near Slotsgaden, fishing lake and Schackenborg. Room for 4 and 5 people in the apartments.

H | 0+1 | 9 | +10 | SB+50 | 5 km | 20 km | 0 km | 0,1 km | 0,3 km | 8 km | 1 km | 0,5 km | 0,5 km | 5 km

SJ-ROOMS

286

Annette Olsen - Hostrupvej 33 - Jejsing - 6270 Tønder
Tlf. +45 74 73 41 96 - Tlf. +45 40 40 41 94
annette@sjrooms.dk 01.01.-31.12.
www.sjrooms.dk
Single: 225 kr - Double: 325 kr - Fam: 105 kr

Bed and Breakfast nær grænsen. 9 værelser, 2 køkkener og et spabad. Tillæg ved enkeltovernatning. Morgenmad kan bestilles.

Near the border. 9 rooms, 2 kitchens and whirlpool. Relax with your family and go shopping in Tønder and south of the border.

H | 1+2 | 17 | SB+MS | 7 km | 35 km | 7 km | 0,6 km | 8 km | 1,5 km | 1 km | 8 km | 8 km | 8 km

TINA OG GERT NISSEN

287

Tina Nissen - Flensborglandevej 26 - Jejsing - 6270 Tønder
Tlf. +45 74 73 43 28 - Tlf. +45 29 62 43 28
info@greatrooms.dk 01.01.-31.12.
www.greatrooms.dk
Single: 300 kr - Double: 375 kr

Bed and Breakfast på gård 5 km fra Tønder. Tæt på den dansk tyske grænse. Vi tilbyder 10 dobbeltværelser med eget badeværelse.

Bed and Breakfast on a farm 5 km from Tønder. Close to the Danish German border. We offer 10 double rooms with privat bathroom.

FA | 0+1 | 20+8 | +60 | SB+NB | 6 km | 35 km | 6 km | 0,2 km | 6 km | 2 km | 1 km | 6 km | 6 km | 6 km

DET GAMLE APOTEK

288

Johanne Krabbe - Slotsbakken 8 - 6300 Gråsten
Tlf. +45 60 60 65 22
mail@dgapotek.dk 01.01.-31.12.
www.dgapotek.dk
Single: 445 kr - Double: 565 kr - Fam: 870 kr

BB med 7 store unikke værelser. Adgang til den private park. Morgenmaden nydes i husets hall med pejsen tændt i den kolde tid.

BB with 7 large unique rooms. Access to private park. Breakfast is served in the houses entrance hall with the fireplace lit during the winter.

H | +1 | 14+1 | +150 | +100 | SB+NB | +250 | 1,5 km | 2 km | 0 km | 0,5 km | 0,2 km | 5 km | 2 km | 0,7 km | 0,7 km | 1 km

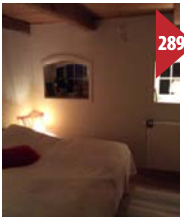

BED AND BREAKFAST SØDAM

289

Hans Johnsen - Ved Åen 17 - Møgeltønder - 6270 Tønder
Tlf. +45 74 73 80 46 - Tlf. +45 22 33 36 70
hj@soedam.dk

01.01.-31.12.

Single: 300 kr - Double: 400 kr

2 dobbeltværelser med delt bad. Kombineret køkken og opholdsrum med TV. Dejlige udenomsarealer med sø, bålplads og pavilion.

2 double rooms with shared bathroom. Combined kitchen and sitting room with TV. Nice surroundings with lake, campfire and pavilion.

FA | 0 | 4+2 | +200 | +50 | MS+50 | +100 | -50% | +50 | +75 | 5 km | 35 km | 5 km | 5 km | 4 km | 10 km | 2,5 km | 2 km | 2 km | 5 km

HOLMGAARD - FERIE PÅ LANDET

290

Horst Leithoff - Grøngårdvej 30 - 6270 Tønder
Tlf. +45 74 73 45 62 - Tlf. +45 61 75 23 16
ferie@biohof.dk
www.biohof.dk

05.01.-22.12.

Single: 300 kr - Double: 500 kr - Fam: 800 kr - Apt: 800 kr

Udforsk grænselandet bo på en nænsomt renoveret gård fra 1898 og oplev grænselandets charme. Lejlighed og hytte.

Explore the borderland and live in a gently renovated house from 1898 and discover the beauty of the borderland. Apartment and cabin.

FA | 0 | 15 | MS+NB | +20 | +50 | +50 | +75 | 8 km | 32 km | 8 km | 2 km | 4 km | 4 km | 0,5 km | 8 km | 8 km | 0 km

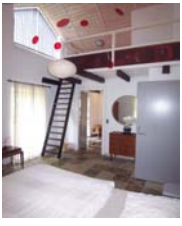

SOVGODT 8

291

Hanne og Uwe - Grænsevej 8 - Sæd - 6270 Tønder
Tlf. +45 74 72 58 06 - Tlf. +45 20 47 58 06
post@sovgodt8.dk
www.sovgodt8.dk

01.01.-31.12.

Single: 265 kr - Double: 385 kr - Apt: 770 kr

Tidligere landevejskro fra 1871, istandsat med respekt for detaljerne. Alle værelser har eget bad og toilet. Trådløst internet.

Old Inn from 1871. Restored with respect for the details. All rooms with privat bath og toilet. Free WiFi.

H | 0+1 | 24+4 | +75 | SB+55 | 3,5 km | 45 km | 3,5 km | 3,5 km | 3,5 km | 7 km | 1 km | 3,5 km | 3,5 km | 0 km

292

VESTERGAARDS BB I KRUSÅ

Margit Johannsen - Hesteløkken 9 - L - 6340 Kruså
Tlf. +45 74 67 35 91 - Tlf. +45 21 29 12 51
margit.johannsen@privat.dk 01.01.-31.12.
www.vestergaard-bb.dk
Single: 300 kr - Double: 400 kr - Apt: 900 kr

Hyggelige værelser som vender mod syd med flot udsigt over have, mark og eng. Der er 5 km til grænsen ved Kruså.

Cosy rooms facing south with beautiful views of the garden, fields and meadows. Only 5 km to the border at Kruså.

FW +1 20 +10 +50 +60 +50 SB

8 km

10 km 10 km 1,5 km 5 km 12 km 8 km 1,3 km 10 km 15 km

Flot design, professionelle billeder og god struktur.

Du får en fuldt færdig designet hjemmeside, der er 100 % klar til at blive lagt op for **4.000 kr.** eksklusiv moms.

Du får mulighed for oversættelse til to sprog udover dansk, i et CMS-baseret system, hvilket betyder, at du selv kan rette, lægge billeder op og lægge nye sider på siden. Siden vil være responsiv til computer, ipad og smartphones.

I prisen får du designskabelon til op til 10 færdige grundsider, fotoredigering, tekst på dansk ud fra dine egen beskrivelser samt oversættelse til 10 sider engelsk og 10 sider tysk. Googlemaps, svarfunktion og gallerivisning af billeder. Vi rådgiver omkring indkøb af domænenavn. Vores systemprogrammør hjælper jer i gang med systemet. Grundtekster og fotos leveres af jer eller vi bruger de på jeres nuværende hjemmeside eksisterende i den kvalitet de findes og er. Maksimalt 4 fotos pr. side. Du skal læse korrektur.

Du skal selv købe domænenavn, redelegere fra eventuelt eksisterende hjemmeside inkl. 3 mailadresser eller betale os 599 kr. for at gøre det. Du betaler 499 kr. i årlig hostning på en god server, med ordentlig back-up og minimal nede-tid. Optimal hastighed på selv rigtig store sites og fotos. Efterfølgende faktureres I et beløb på 50 kr. årligt som I afregner direkte med DK Hostmaster.

Kontakt os på telefon 35 43 73 43 eller lone@frostreklame.dk
- der er ingen pjat med ekstraregninger eller høje årlige udgifter du ikke vidste noget om!

Fyn Hvor hele natten er din egen

Hver 10. dansker bor på Fyn, hvor hyggen og det gode liv er i højsæde i god overensstemmelse med de fynske pigers slogan: Natten er vor egen! For selv om landets 3.største ø rummer Danmarks tredjestørste by, Odense med eget universitet, H.C. Andersens hus og superligaklubben OB, så er Fyn først og fremmest kendt for sin fantastiske natur, de flotte strande og de 123 herregårde og slotte, som gør øen til det perfekte mål for en længere ferie eller blot en afstikker fra det travle Sjælland eller det arbejdsomme Jylland.

For takket være sin frodige muld og sit milde klima er Fyn Danmarks have, hvor det varierede landskab med gule rapsmarker, frugthaver og levende hegn om de stråtækte bindingsværksgårde og den lidt kildrende dialekt altid ender med at få smilet frem på læberne af de besøgende.

Midt i Danmark

Tidligere var der ingen vej uden om: Man måtte sejle med en af de karakteristiske sorte og hvide DSB-færger for at komme til Fyn. I dag er Fyn stadig centralt placeret, men meget praktisk forbundet med Sjælland via Storebæltsbroen og Jylland via Lillebæltsbroen. Fra Fyn går der desuden mange småfærger til øerne i Det sydfynske Øhav, der tæller Langeland, Thurø, Tåsinge, Romsø og Ærø samt næsten 90 andre småøer.

Langs hele den fynske kystlinie ligger de gamle købstæder som perler på en usynlig snor, spundet af øens historie, som et synligt bevis på, at fynboerne gennem århundreder har været i stand til at skabe velstand i regionen og samhandle med sine naboer.

Købstædernes ø

Fyn har mange byer, som er et besøg værd. Helt oplagt er Odense med sine mange kulturtilbud og shopping muligheder et must for turisten på Fyn, uanset, om man kommer fra Japan for første gang for at se stedet, hvor H.C. Andersen blev født, eller hvis man er fast gæst, der gerne vil på museum eller til koncert. Den gamle værftsby Svendborg på Sydfyn er med sine gamle gader og Svendborgsund, der skiller den store ø fra Thurø, altid en oplevelse værd.

Nyborg på Østfyn er måske mest kendt som byen i midten af landet, hvor Storebæltsbroen starter og slutter, men Nyborg huser også det gamle kongeslot, der hver sommer danner rammen om Voldspillene, Danmarks ældste friluftsteater samt et glimrende badeland for hele familien.

Tag mobilen til hjælp

Savner du ideer til opholdet på Vestfyn, så kan du sende en sms med teksten "visitassens" til 1919.

Så får du adgang til en mobilguide, der viser dig rundt i hele området.

Hvis du selv vil på jagt efter naturens rigdomme, så byder både Vestfyn og resten af de fynske kyststrækninger på mange glimrende fiskesteder, hvor havørrederne er parat til at udfordre din tålmodighed.

Værd at besøge:

- **H.C. Andersens hus, Odense**
- **Danmarks Keramikmuseum, Middelfart**
- **Danmarks Jernbanemuseum, Odense**
- **Egeskov Slot, Kværndrup**
- **Naturama, Svendborg**
- **Johannes Larsen Museet, Kerteminde**
- **Brandts, Odense**
- **Valdemars Slot, Tåsinge**
- **Den Fynske Landsby, Odense**
- **Møntergården, Odense**
- **Fyrtøjet, Odense**
- **Odense Zoo, Odense**
- **Terrariet Vissenbjerg, Vissenbjerg**
- **Carl Nielsen Museet, Odense**
- **De Japanske Haver, Broby**
- **Fåborg Museum, Fåborg**
- **Nyborg Slot, Nyborg**
- **Gorilla Park, Stenstrup**
- **Fjord & Bælt, Kerteminde**
- **Vikingemuseet Ladby, Kerteminde**
- **Fyns Kunstmuseum, Odense**
- **HC Andersen Festspil, Odense**

Sommerens festivaler på Fyn:

- **Rock Under Broen, Middelfart**
  www.rockunderbroen.dk
- **Odense Internationale Filmfestival, Odense**
  www.filmfestival.dk
- **Langelands Festival**
  www.langelandsfestival.dk
- **H. C. Andersen spillene i Den Fynske Landsby, Odense**
  www.hcandersenfestspil.dk
- **Nyborg Voldspil, Nyborg**
  www.nyborgvoldspil.dk

Funen Where the night is your own

Every 10th Dane lives on Funen, where the charm and the good life is the focus - in good harmony with the Funish girls' slogan: The night is our own! For even though the country's third largest island holds Denmark's third largest city, Odense, with its own university, Hans Christian Andersen´s House and a major league football club OB, Funen is known mainly for its amazing scenery.

The beautiful beaches, 123 stately manor houses and castles make the island an ideal target for a longer holiday or simply a detour from the busy Zealand or the industrious Jutland.

Thanks to its fertile soil and mild climate, Funen is called the garden of Denmark, where the varied landscape with yellow rapeseed fields, orchards and hedgerows around the thatched timbered houses and the sliehtly tickling dialect always brings a smile to the lips of visitors.

In the middle of Denmark

Previously, there was no way around it: you had to sail with one of the characteristic black and white railroad ferries to get to the island of Funen and futher on to Jutland. Today, Funen is still centrally located, but now its very conveniently connected with Zealand via the Great Belt Bridge and Jutland over the Little Belt Bridge. Funen has many ferries to the islands in the archipelago of Souhtern Funen including Langeland, Thurø, Tåsinge, Romsø, Ærø and nearly 90 other small islands. Along the entire coastline of Funen the ancient market towns lie like beads on an invisible string spun from the island's history as a visible proof, that inhabitants of Funen for centuries have been able to create wealth for its own use and to trade with its neighbors.

The island of the ancient market towns

Funen has many ancient market towns, that are worth a visit. Most obvious is Odense with its many cultural attractions and shopping opportunities a must for tourists on Funen, whether you come from Japan for the first time to see the place, where Hans Christian Andersen was born, or if you are a regular visitor, who would like to visit a museum or attend a concert. The old shipyard town of Svendborg on Funen with its old streets and Svendborgsund, that separates Thurø, is always an experience worthwhile.

Nyborg on east Funen is perhaps best known as a town in the middle of the country, where the Great Belt bridge begins and ends, but Nyborg also houses an old royal palace, which sets the scene for the oldest outdoor theater and an excellent water park every summer.

Use your mobile as assistant

Do you need ideas for staying at Funen? Then you can send an SMS with the text "visitassens" to 1919. There you will get access to a mobile guide, that shows you around the entire area. If you'd like to go hunting for the nature's riches, the coastline of western Funen and the rest of the coastline of Funen offer many excellent places to fish, and the trout is waiting to challenge your patience.

Worth visiting:

- **H.C. Andersens house, Odense**
- **Danmarks Ceramic Museum, Middelfart**
- **Denmarks Railway Museum, Odense**
- **Egeskov Castle, Kværndrup**
- **Naturama, Svendborg**
- **Johannes Larsen Museum, Kerteminde**
- **Brandts, Odense**
- **Valdemars Castle, Tåsinge**
- **The Funen Village, Odense**
- **Coins Farm, Odense**
- **Tinderbox, Odense**
- **Odense Zoo, Odense**
- **Terrarium Vissenbjerg, Vissenbjerg**
- **Carl Nielsen Museum, Odense**
- **The Japanese Gardens, Broby**
- **Faaborg Museum, Faaborg**
- **Nyborg Castle, Nyborg**
- **Gorilla Park, Stenstrup**
- **Fjord & Belt, Kerteminde**
- **Viking Museum Ladby, Kerteminde**
- **Funen Artmuseum, Odense**
- **HC Andersen Festival, Odense**

The summer festivals in the South:

- **Rock Under the Bridge, Middelfart**
  www.rockunderbroen.dk
- **Odense Internationale Filmfestival, Odense**
  www.filmfestival.dk
- **Langelands Festival**
  www.langelandsfestival.dk
- **H. C. Andersen Festival**
  www.hcandersenfestspil.dk
- **Nyborg Moat Theatre, Nyborg**
  www.nyborgvoldspil.dk

Fyn Nyborg, Danmarks Riges Hjerte

Smukt beliggende i bunden af fjorden ved Storebæltsbroen ligger Nyborg, Danmarks Riges Hjerte. Omkranset af skov og strand, valgte Valdemar den Store at befæste Nyborg i slutningen af 1100-tallet. Byen voksede op omkring Danehofslottet - Nyborg Slot, og Margrethe den førstes Vor Frue Kirke. De to seværdigheder var symboler på datidens kongemagt, og er den dag i dag noget, du absolut må se, når du besøger Nyborg.

Tag med på en guided byvandring og få fortalt historien om, hvordan Danmarks Riges første grundlov blev underskrevet på Nyborg Slot. Hør beretningen om den sidste danske kongemorder, der blev stillet for retten og dømt på Nyborg Slot. Eller oplev det unikke og fredfyldte kirkerum i Vor Frue Kirke - med Danmarks højeste spir - der ligger dør om dør med Danmarks ældst bevarede bygning - Korsbrødregården.

Riddere og terner

Riddere og terner samles en gang om året til Danehof i Nyborg, hvor der arrangeres en stor ridderturnering. Det foregår på den oprindelige kongeligt anlagte turneringsplads på Torvet mellem rådhuset og Nyborg Slot. Det er det eneste sted i Danmark, man kan opleve en ridderturnering i de helt autentiske omgivelser, hvor det siden middelalderen har været meningen, at det skulle foregå. Ridderne kommer fra Holland, og har specialiseret sig i denne form for genoplivelse af vores fælles europæiske kulturarv. Hele 27 mand talte riddernes lejr i år. Som de eneste i Danmark kæmper de med faste lanser som i middelalderen og i renæssancen. De er lavet af massivt fyrretræ ligesom de lanser, som kong Christian 3. beordrede leveret til en turnering i 1550erne. Du kan selv prøve at hol - de en lanse inde i slottets udstilling af middelalderlige våben og rustninger.

Efter at have oplevet historiens vingesus i denne kongeligt anlagte residensstad - Danmarks første hovedstad - anbefaler vi et besøg på en af byens mange spisesteder.

Prøv f.eks. *"Den Gode Smag"* - en kulinariske oase med sydlandsk inspiration, der fik en topanmeldelse på *fyens.dk* eller besøg *Restaurant Lieffroy,* som er et af Danmarks absolut bedste gourmetspisesteder uden for København ifølge Den Danske Spiseguide. Udover disse fortræffelige spisesteder er der mange gode restauranter med udsigt over havnen og havet. Et godt eksempel er *Restaurant Teglværksskoven* - som sætter fokus på de allerbedste friske lokale råvarer.

Fra Østfyns mange Bed and Breakfastværter er der let adgang til cykelture i det smukke østfynske landskab. Her er herregårde i mængder, skov og strand, og på cykel eller i bil vil du opleve, at der sælges masser af lokale lækre råvarer langs alle veje og i små gårdbutikker. Kongens Fadebur er en samling af lokale østfynske fødevareproducenter, som sammen med Nyborg Slot lader sig inspirere af middelalderens køkken. Her finder du æblemost, sennep, honning og meget andet.

Du kan på din tur rundt i de smukke landskaber også besøge egnens to mikrobryggerier. Refsvindinge Bryggeri er bedst kendt for *"Ale No 16"* - men der er mange andre ølmærker, du kan få en smagsprøve på, efterfulgt af overnatning i bryggeriets naturskønne omgivelser og helt nye hytter. De kalder det Beer, Bed and Breakfast. Med Beer, Bed and Breakfast får du tilbudt ølsmagning med rundvisning og overnatning - du kan læse mere om ølsmagningsarrangementer på deres hjemmeside: www.bryggerietrefsvindinge.dk. I Ørbæk finder du både et mosteri, et bryggeri og et destilleri. Begge bryggerier tilbyder dørssalg - hvor du under et besøg - kan høre flaskerne klirre i produktionen, og dufte malten og humlen, der hænger i luften.

Besøger du Nyborg sidst på sommeren, er det ideelt at kombinere en aften på Nyborg Voldspil med en overnatning på Bed and Breakfast. Nyborg Voldspil havde i sommeren 2014 sit 75 års jubilæum og er kendt over hele landet for sine fantastiske musicalopsætninger, der primært baserer sig på frivilligt arbejde. I 2015 er det den elskede musical Sound of Music, som publikum kan nyde under åben himmel i de smukke omgivelser på den historiske Nyborg Vold. Snup en forlænget weekend - så du også har tid til at opleve Nyborg Slotskoncerter i den gamle riddersal på Nyborg Slot. Programmet er varieret og byder på både populærmusik og klassiske opsætninger. Er du til kunst, er der skiftende udstillinger på Anders Draghes Gård og på bymuseet Borgmestergården.

Det mest kendte kunstværk i Nyborg er dog nok Storebæltsbroen. Rekordernes bro er et ingeniørmæssigt kunststykke uden lige. Broen er verdens 3. længste hængebro, Europas 2. længste undervandstunnel, og - hvad mange ikke ved - faktisk Danmarks højeste punkt. Oplev broen fra kysten i Nyborg, eller kom med på en af de guidede ture til Sprogø. Nyborg er så meget, at du ikke kan opleve det på en dag. Både din Bed and Breakfastvært og VisitNyborg hjælper dig gerne med inspiration til dit ophold i Nyborg.

The town of Nyborg is beautifully situated by the Great Belt bridge linking the islands of Funen and Zealand. Back in the 12th century Valdemar the Great decided to fortify Nyborg, and the town expanded round the castle of the national assembly - Danehof - known as Nyborg Castle and the Church of Our Lady built by Queen Margrethe I. The two attractions were symbols of royal power in former times, and today they are must-sees, when visiting Nyborg - the first capital of Denmark.

Join a guided city walk and learn more about how the first constitution of Denmark was signed at Nyborg Castle. Come and listen to the tale about the last Danish royal assassin put to trial and later condemned at Nyborg Castle. Experience the unique and peaceful Church Vor Frue Kirke with the highest spire in Denmark, and right next to it you can view Korsbrødregården the oldest building in Denmark.

Knights and Maidens

Once a year knights and maidens assemble in Nyborg for a large knightly tournament. This takes place at the former royal tournament square situated at the present Market Square between the town hall and Nyborg Castle. This is the only place in Denmark, where you can experience a knightly tournament in the authentic surroundings dating back to the Middle Ages.

The knights travel here from Holland and specialize in re-enacting our common European heritage. This year a total of 27 came to the camp of the knights. They fight with lances as in the Middle Ages and in the Renaissance. These are made from solid pinewood as were the lances ordered by King Christian III for a tournament in the 1550s. When visiting the exhibition with medieval arms and armouries feel free to try holding a lance yourself. After this trip back in history it's time for a bite to eat, and a visit to one of the many restaurants of the town is highly recommended. Here we give you a selection:

Den Gode Smag" - The Good Taste - a culinary oasis with an exotic touch. Restaurant Lieffroy, one of the best gourmet restaurants outside Copenhagen. Restaurant Teglværksskoven focuses on fresh, local produce

When staying at one of the many Bed and Breakfast hosts in this region you have easy access to cycling trips in the picturesque landscape. You'll pass a multitude of manor houses, woodlands and beaches, and on your way you'll discover the many delicious products being sold from small shops and stalls. The association of food producers, Kongens Fadebur, as well as Nyborg Castle get inspiration from the medieval cuisine. Apple juice, mustard, honey and many other food products are for sale.

On your tour of the beautiful landscape don't miss a visit to the two local microbreweries. The Refsvindinge Brewery is best known for its Ale No 16" - but you can sample many other brews, followed by a night's stay at one of the new cabins. They call this Beer, Bed and Breakfast, and this concept includes beer tasting, a tour of the brewery and an overnight stay. You can get more information about their beer tasting events on the webpage: www.bryggerietrefsvindinge.dk.

The microbrewery in Ørbæk includes a juice factory, a brewery and a distillery. At both breweries you can buy beer in bottles to bring back home. When visiting, you'll sense the barley and mash in the air, and you can hear the sound of bottles in the production hall.

If you visit Nyborg late in Summer, we recommend you combine your Bed and Breakfast stay with an evening at the open air performance on the ramparts by Nyborg Moat. This annual event goes back 75 years and is known nationwide for its fantastic staging of musicals. Volunteers carry out the brunt of the work. In 2015 the beloved musical Sound of Music is staged in the beautiful surroundings on the historic moat of Nyborg.

Go away on a long weekend, so you also have time to experience the concerts in the old banqueting hall at Nyborg Castle. The concert programme is varied, and performances of popular as well as classical music are given. At Anders Draghes Gård and the town museum Borgmestergården you can view a variety of art exhibitions.

The most well-known work of art in Nyborg however remains the Great Belt Fixed Link. It is an outstanding work of engineering. It is the 3rd longest suspension bridge in the world, the 2nd longest submarine tunnel, and in fact it provides the highest point in Denmark. Experience the bridge from the coast in Nyborg or join one of the guided tours to the island of Sprogø.

Nyborg has so much to offer, that you need more than a day. Your Bed and Breakfast host and the tourist information Visit Nyborg are pleased to give you inspiration for your visit to Nyborg.

Det gode skib Martha - ligger på 1.sal

Hvis du er til søfart, nostalgi og gamle danske film, så er et besøg på Martha-stuen i Svendborg en ren pilgrimsrejse. Martha-stuen på førstesalen over restauranten Børsen midt i den sydfynske havneby er nemlig indrettet til ære for det gode filmskib, S/S Martha, der har opnået kultstatus blandt nordiske søfolk.

En anmelderhadet kult-film

Filmen fra 1967 handler kort fortalt om den luddovne besætning på skrotbunken Martha, der sejler rundt i Middelhavet.

Erik Balling var Nordisk Films instruktør, og rollelisten bestod af en perlerække af skuespillere som Ove Sprogøe, Karl Stegger, Helge Kjærulff-Schmidt, Lily Weiding, Poul Reichardt, Poul Bundgaard, Morten Grunwald, Paul Hagen, Preben Kaas og Hanne Borchsenius. Men alligevel blev filmen haglet ned af anmelderne, og publikum svigtede filmen i biograferne.

Til gengæld opnåede filmen hurtigt kultstatus blandt nordiske søfolk. Filmen blev nemlig sendt rundt med mange skibe i 16 mm kopier sammen med andre film som en del af den almindelige mandskabspleje, og søfolkene faldt pladask for Marthas dovne og uduelige besætning, der nyder solen og bordets glæder, selv om maskinen er ved at falde fra hinanden, og rederiet kører med underskud.

Tradition blandt søfolk

Selv i dag cirkulerer der stadig kopier af filmen på rederiernes skibe, hvor begejstringen for historien om Marthas besætning er gået i arv fra generation til generation af søfartselever på Svendborgs søfartskoler.

Selv Hendes Majestæt Dronning Margrethe II nyder at slå et par timer ihjel i selskab med kaptajnen ombord på kongeskibet Dannebrog, når han sætter filmen om det gode skib Martha på afspilleren. Når kongeskibet gæster Svendborg, er der tradition for, at skibsofficererne lige skal et smut forbi Marthastuen.

Martha-stuen er desuden et samlingspunkt for festlighederne på den årlige Martha-dag, den første weekend i maj, hvor Martha-filmen vises i den lokale biograf, Scala, for et næsten fanatisk publikum af maskinmestre og søofficerer.

Logen S/S Martha Helsingør

Blandt de mest trofaste gæster på Martha-stuen i Svendborg er i øvrigt også en gruppe logebrødre fra Logen S/S Martha Helsingør, hvis formål er at samle brødre med interesse for filmen Martha.

Logen tæller kun 17 medlemmer (alle mænd!), der meget passende har logetitler som skibsreder, kaptajn, matros, styrmand, matros, hovmester, kok, telegrafist, skibsdreng, maskinchef, anden mester, tredje mester, fyrbøder og bolværksmatroser.

Nye medlemmer af logen skal på venteliste og kan i øvrigt kun optages på et møde i Martha-Stuen i Svendborg! Og Martha-klubben, som er stiftet af en tidligere maskinmester, har over 700 aktive medlemmer.

Spis som besætningen

Nysgerrige, der blot vil indsnuse lidt af den barske stemning af havvand og tjære, kan dog altid tage et smut forbi Martha-stuen, der benyttes flittigt året rundt til store eller små arrangementer. Her får man fx den klassiske Martha-menu, bestående af Brottsjøsild med hjemmerørt kaperssalat, lakserulle med friskost og krydderurter, langtidsbraisseret oksespidsbryst med sæsongrønt, kartofler og den klassiske Martha-sauce.

Og så slutter man naturligvis af med gammelost med sky, løg og rom. Velkomme!

Restaurant Børsen
Adresse: Gerritsgade 31
5700 Svendborg
Telefon: 62 22 41 41
www.ss-martha.dk

MARTHA
KJØBENHAVN

Tuborg Pilsnen
Martha 40år

Funen The good ship Martha - located on 1st floor

If you are interested in shipping, nostalgia and old Danish films, then a visit to the Martha-lounge in Svendborg, is a pure pilgrimage.The Martha-lounge on the first floor above the restaurant Børsen - lies in middle of the harbor in the south of the island in the town of Svendborg, and was in fact designed in honor of the great movie ship the S/S Martha, who has achieved cult status among the Nordic seafarers.

A critic hated cult-film

The movie from 1967 is briefly about the lazy crew of the scrapheap Martha, "sailing in the Mediterranean". Erik Balling was instructor at Nordisk Film, and the cast consisted of a string of Danish actors such as Ove Sprogøe, Karl Stegger, Helge Kjærulff-Schmidt, Lily Weiding, Poul Reichardt, Poul Bundgaard, Morten Grunwald, Paul Hagen, Preben Kaas and Hanne Borchsenius.

And yet the film was hail stoned down by critics and failed in movie cinemas. However the film quickly achieved cult status among the Nordic seafarers. The film was in fact circulated on many ships in 16 mm copies along with other films as a part of the general practice care for the crew, and the seamen fell in love with Martha's lazy and inept crew enjoying the sun and the pleasures of the table, even if the machine is about to fall apart, and the company is running a deficit.

Tradition among mariners

Even today there are still circulating copies of the film on shipping companies' ships, where the enthusiasm for the history of Martha's crew has been passed down from generation to generation of maritime students in Svendborg maritime schools. Even Her Majesty, Queen Margrethe II, enjoys killing time in company of the captain on board the royal yacht Dannebrog, when he plays the movie the Good Ship Martha. And when the royal yacht visits Svendborg, it is traditional, that officers of the ship make a quick trip to the Martha-lounge.

The Martha-lounge is also a focal point for festivities at the annual Martha-day, the first weekend in May, when the Martha-film is shown in the local cinema - the Scala - before an almost fanatical audience of marine engineers and naval officers.

The Lodge S/S Martha of Helsingør

Among the most loyal guests in the Martha-lounge in Svendborg is by the way a group of lodge brothers from the Lodge S/S Martha of Helsingør, whose purpose is to bring together brothers with an interest in the film Martha.

The Lodge has only 17 members (all men!), Suitably, the lodge titles are shipowner, captain, sailor, mate, sailor, steward, cook, telegraph, ship's boy, chief engineer, second master, the third champion, stoker and bulwark sailors.

New members of the public gallery are put on a waiting list and may also be included in a meeting room in Svendborg Martha! And Martha Club, which was founded by a former engineer, has over 700 active members.

Eat as the crew

Curious people, who just want to soak up some of the harsh atmosphere of sea water and tar, can always take a quick trip to the Martha-room, which is extensively used year round for large or small events.

Here you get the classic Martha-menu consisting of Brottsjø-herring with homemade caper salad, salmonroll with cream cheese and herbs, long-term braisseret beef brisket with seasonal vegetables, potatoes and the classic tables, potatoes and the classic Martha-sauce. And you finish off of course with aged cheese with meatjelly, onions and rum! Have a good meal!

Restaurant Børsen
Address: Gerritsgade 31
5700 Svendborg
Phone: +45 62 22 41 41
www.ss-martha.dk

Med fare for, at det lyder klicheagtigt - så er den bedste måde at beskrive Naboløs Bed and Breakfast på - faktisk at citere H.C. Andersens berømte vise:

Hist, hvor vejen slår en bugt,
ligger der et hus så smukt -
væggene lidt skæve stå,
ruderne er ganske små...

Når du kører på landevejen mellem Kerteminde og Nyborg - så er det fuldstændigt det syn, der møder dig. På den ene side af vejen - lige før den drejer skarpt mod venstre - ligger Storebælt et par hundrede meter fra huset, og på den anden side af vejen ligger det smukkeste vinkelbyggede bindingsværkshus med stråtag. Der er det hele - små ruder, blårøde døre, den fineste sirlige have med blomstrende rosenbuske. Der er bare smukt - lige der - på Kerteminde vej. Både sommer og vinter.

Mit besøg falder på en tung, blæsende efterårsdag. Jeg kommer ind i de varme hyggelige stuer, hvor stearinlys lyser mig velkommen, og der står kaffekopper klar på det gamle mahognibord. Solveig sætter sig i sofaen. Hænderne bevæger sig lynsnart. Hun strikker sokker til sin store flok af børnebørn, mens hun fortæller: *Vi startede vores* Bed and Breakfast i 1991, da børnene flyttede hjemmefra, og huset pludseligt voksede og blev alt for stort til bare os to.

Vi var på rejse i Normandiet og boede på Bed and Breakfast. Da sagde jeg til Johnny - min mand - det kunne jeg godt tænke mig at prøve. Han sagde pænt nej tak. Meeen - der gik da ikke lang tid, før vi alligevel prøvede - sådan lige så stille...

Vores første gæst

Der gik lidt tid, fra vi var blevet helt klar til gæster, til telefonen ringede. Det var turistbureauet i Kerteminde, der ville høre, om jeg kunne tage imod en gæst, der stod på turistinformationen. Han skulle bruge et sted at sove de næste par dage eller tre.

Jeg kunne mærke begejstringen og glæden over vores første gæst rulle igennem mig, da jeg sagde - ja, det kan vi godt. Så sender vi ham ud til dig, blev der svaret.

Jeg skyndte mig ud og plukkede en velkomstbuket til herren. Ordnede frisk frugt og stllede den frem på værelset, puflede puder og nussede rundt. Fint skulle det i al fald være.

Dagen gik, og der kom ingen gæst. Vi gik til sidst ud i haven og arbejdede - lidt skuffede - da der pludselig stak et mandehovede gennem hækken - og herren sagde med træt røst: *Hun sagde, det var lige uden for byen...* Der var han så gået hele vejen fra centrum i Kerteminde - de 7 kilometer ud til os. For han var ikke i bil. Han var gøgler og havde sin gøglervogn stående på torvet. Han måtte så låne min cykel, så han kunne komme frem og tilbage. Vores gøglerven fik nøglen til huset og kunne låse sig selv ud og ind. - Det lærte vi af vores første gæst. Vis tillid - så får du den også tilbage.

Nu er det ikke længere kun to dobbeltværelser, vi tilbyder. Vi har tre dejlige dobbeltværelser - det ene med plads til opredning til familier samt en dejlig studielejlighed med eget toilet og bad. Stor opholdsstue, hvor vi serverer morgenmad for vores gæster med hjemmebagt brød - og marmelader af egen gryde.

Nu har vi levet 25 år med gæster i vores hjem, som er åbent for alle. Vi nyder de mange bekendtskaber og det liv, der er i huset, hvad enten det er familien eller Bed and Breakfastgæster, der er på besøg. Både Johnny og jeg holder så meget af det liv, der skabes.

Lige nu har vi besøg af en lille polsk-dansk dreng og hans far. Så jeg har både lært at sige fugl og fisk på polsk. - Næsten. Drengen kigger trøstende på mig, når jeg forsøger mig og siger: *Nu er det næsten rigtigt, Solveig - min far er heller ikke så god til dansk...*

Naboløs Bed and Breakfast

Et yderst charmerende hus i to etager, idyllisk og fredeligt beliggende med studielejlighed, 3 dobbeltværelser og spisestue, TV, wifi, køkken og have med grillhytte til fri afbenyttelse for gæster.

Naboløs Bed and Breakfast
Solveig og Johnny Kongsmark
Kerteminde vej 185, 5800 Nyborg
+45 65 36 12 20 • +45 21 62 81 28
E-mail: bb@naboloes.dk
Internet: www.naboloes.dk

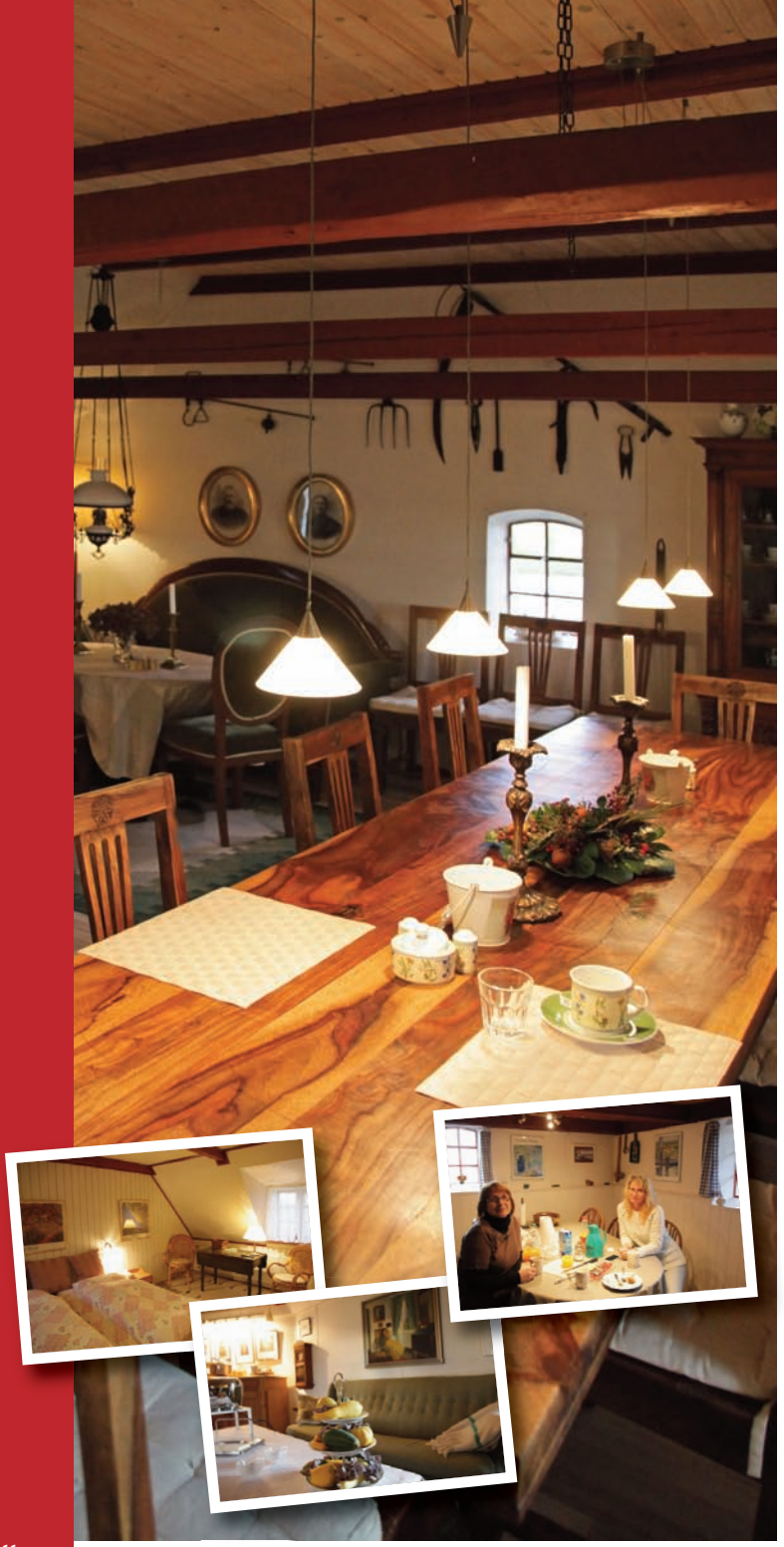

Funen Naboløs Bed and Breakfast

This might sound like a cliché - but the best way to describe Naboløs Bed and Breakfast is in fact - by citing the famous ballad written by Hans Christian Andersen:

Over where the road makes a turn
There lies a house so beautiful -
The walls stand a little crooked
The windows are very small

When you drive along the main road between Kerteminde and Nyborg, you are met by a fabulous site. On one side of the road - just before it turns sharply to the left - you see the Great Belt a couple of hundred metres from the house, and on the other side of the road you see a beautiful half-timbered, thatch roof house.

It has all the trimmings: tiny windows, blue-red doors and - not to forget - a very well kept garden with blooming rose bushes. The setting right there on Kertemindevej is indeed very pretty. Summer as well as Winter.

My visit takes place on a dreary, windy Autumn day. I step into the warm, cosy rooms, where I am bid welcome by candle lights, and the coffee cups are put out on the old mahogany table. Solveig sits down in the sofa. Whilst telling me about their place, her hands are moving at a quick pace, as she is knitting socks for her many grandchildren. *We started our Bed and Breakfast* in 1991, when the children moved from home, and the house suddenly became far too large for just the two of us.

We were travelling in Normandy and stayed at a Bed and Breakfast. I then said to Johnny - my husband - that I would like to try this out myself. He politely said no thanks. However, not long after, we tried anyhow - just on a small scale.

Our first guest

It took a little while from the place being ready for visitors, till the telephone rang. The tourist office in Kerteminde were on the line, and they wanted to know, if I could host a guest, who was now in the tourist information. He needed a place to stay the next couple of days or perhaps three.

I felt the excitement and joy about our first guest in my body when I said - yes, certainly. Well, then we'll send him to your place, they answered.

I hurried out to pick a bouquet of flowers for the gentleman. I fixed some fresh fruit in a basket and put it in the room. Then I went around a made the place neat and tidy. I wanted it to look nice.

The day went by, but our guest had not arrived. In the end we went out and did some work in the garden - a bit disappointed, but then suddenly we saw a face peeping through the hedge, and the gentleman said with a tired voice, *She said, it was just outside the town…* He had walked all the way from the centre of Kerteminde, 7 km, to our place.

He didn't have a car, he travelled around as a street artist and his chart was standing on the market square in town. He then had to borrow my bicycle to get back and forth. Our street artist friend got a key to the house, so he could come and go as he pleased. - We learnt this from our first guest: People will trust you, if you trust them.

Now we no longer just offer two double rooms. We have three lovely double rooms - one with space for an extra bed suitable for families and a lovely studio apartment with en suite toilet and bath. In the large living room we serve breakfast to our guests with homemade bread and marmalade.

We have now lived for 25 years with guests in our home, which is open to everyone. We enjoy the many acquaintances, we have made, and the life our guests bring to the house, whether they be family or Bed and Breakfast guests. Johnny and I enjoy this tremendously.

Just now, I am hosting a small Polish-Danish boy and his father. I have learnt to say bird and fish in Polish now, well almost. The boy looks comforting at me, when I try and says: *Well now it's almost correct, Solveig - my father's Danish is not that good either…*

Naboløs Bed and Breakfast

Extremely charming two-storey house in picturesque and peace surroundings with studio apartment, 3 double rooms and living room, television, Wifi, kitchen and garden with barbecue hut freely available to guests.

Naboløs Bed and Breakfast
Solveig og Johnny Kongsmark
Kertemindevej 185, 5800 Nyborg
+45 65 36 12 20 • +45 21 62 81 28
E-mail: bb@naboloes.dk
Internet: www.naboloes.dk

FREDERICIA
KOLDING
Bogense
293
294
295
296
MIDDELFART
297
Ejby
301
304
316
317
321
324
ASSENS
331
332
335
Bøjden
337
339
Nordborg
AABENRAA
Fynshav
Gråsten
SØNDERBORG

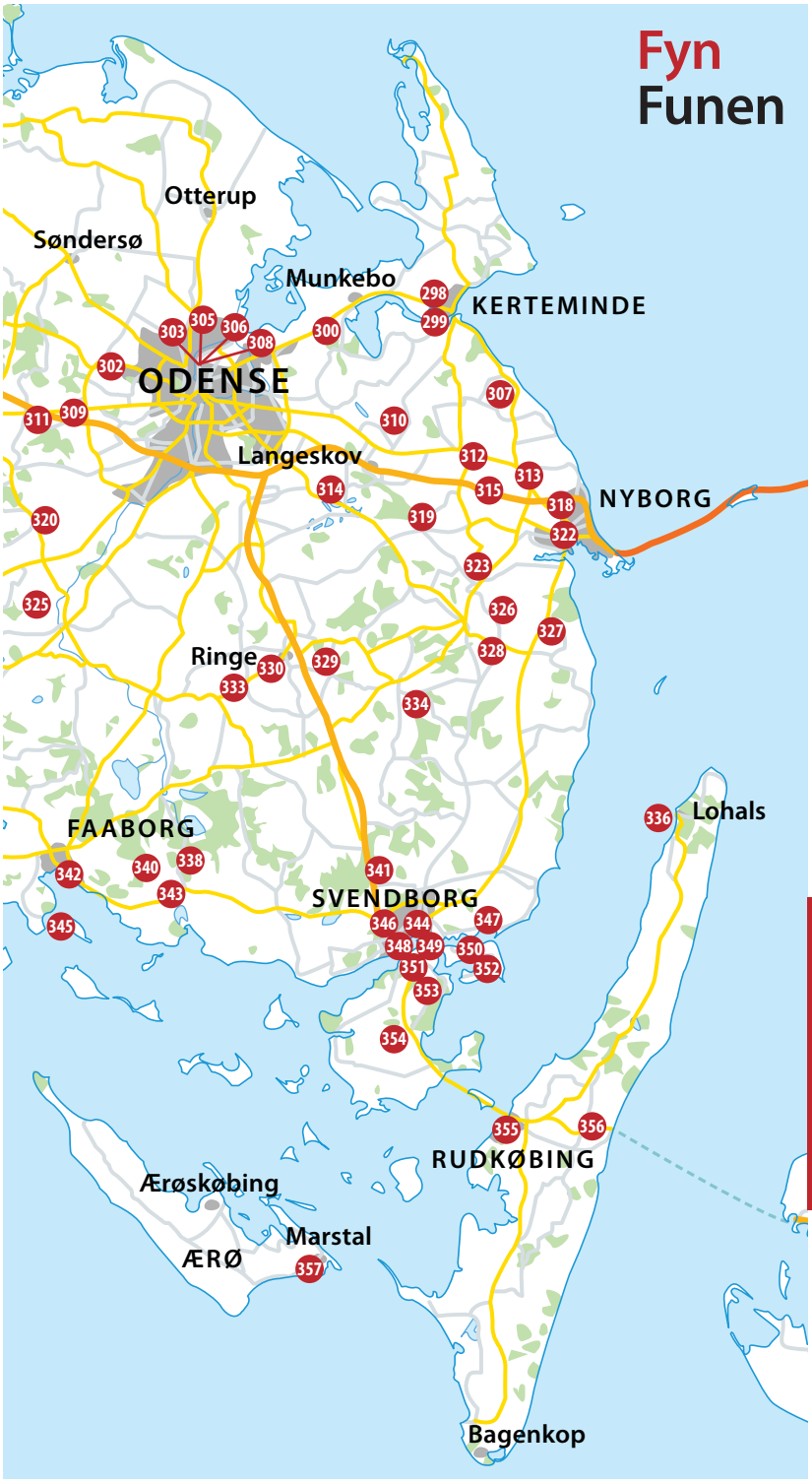
Fyn
Funen
Otterup
Søndersø
Munkebo
KERTEMINDE
ODENSE
Langeskov
NYBORG
Ringe
FAABORG
SVENDBORG
Lohals
RUDKØBING
Ærøskøbing
Marstal
ÆRØ
Bagenkop
298
299
300
302
303
305
306
307
308
309
310
311
312
313
314
315
318
319
320
322
323
325
326
327
328
329
330
333
334
336
338
340
341
342
343
344
345
346
347
348
349
350
351
352
353
354
355
356
357

293 STEGØGAARD BB

Steen Sørensen - Stegøvej 103 - Store Steghø - 5400 Bogense
Tlf. +45 29 33 62 88
info@stegogaard.dk 01.01.-31.12.
www.stegogaard.dk
Single: 400 kr - Double: 600 kr - Fam: 900 kr

Bo direkte ud til vandet i fredelige omgivelser kun 2 km fra Bogense. Gården er gennemgående restaureret.

Stay right by the waterside in peaceful surroundings, only 2 km from Bogense. The farm is generally restored.

FW | 0+1 | 16+4 | +150 | MS | -50% | 3 km | 3 km | 2 km | 3 km | 3 km | 3 km | 0 km | 3 km | 3 km | 3 km

294 HARRIDSLEVGAARD SLOT BB

Ingelise Schimko - Assensvej 3 - 5400 Bogense
Tlf. +45 64 81 15 00 - Tlf. +45 28 76 00 80
info@harridslevgaard.dk 01.01.-31.12.
www.harridslevgaard.dk/nordfloejen.htm
Single: 850 kr - Double: 850 kr - Fam: 1000 kr

Harridslevgaard Slot BB apartment i Nordfløjen. Dejligt dobbeltværelse med himmelseng, hyggelig separat køkken, stue, privat bad.

Harridslevgaard Castle BB apartment in the North Wing. Lovely double room with fourposter bed, separate kitchen, living room, private bath.

M | 0 | 2+2 | +150 | +50 | MS+50 | 2,5 km | 3 km | 2,5 km | 0,5 km | 2,5 km | 2,5 km | 3 km | 2,5 km | 2,5 km | 2,5 km

295 ROSENFELD BED AND BREAKFAST

Freddie Rosenfeld - Røjle Bygade 124 - Røjle - 5500 Middelfart
Tlf. +45 64 40 23 50 - Tlf. +45 24 40 79 50
info@rosenfeld.dk 02.01.-22.12.
www.rosenfeld.dk
Single: 250 kr - Double: 400 kr - Fam: 600 kr

Rosenfeld Bed and Breakfast er dejligt beliggende med mange faciliteter. Hyggelig BB i moderniseret firlænget landbrugsejendom.

Rosenfeld Bed and Breakfast is nice situated with many amenities. Charming Bed and Breakfast in modernized fourwinged farm.

FW | 0+1 | 8 | MS | 4 km | 2 km | 5 km | 5 km | 2 km | 7 km | 7 km | 4 km | 5 km | 5 km

BROHUMLEGAARD

296 **Kai H. Andersen - Åbakkevej 54 - 5464 Brenderup Fyn**
Tlf. +45 23 21 85 23 - Tlf. +45 23 21 85 23
brohumlegaard@gmail.com 01.01.-31.12.
www.brohumlegaard.dk
Single: 250 kr - Double: 400 kr

3 hyggelige værelser i idylisk bindingsværksgård på cykelrute 30. 8 km fra motorvejsafkørsel 56.

3 bedrooms in idyllic halftimbered farmhouse. Located at Bike Route 30. 8 km from the motorway exit No. 56

FA | 0 | 5 | SB+50 | -20% | 12 km | 1 km | 3 km | 3 km | 3 km | 12 km | 1 km | 12 km | 12 km | 1 km

KATHRINELYST

297 **Henriette Dyre - Østre Hougvej 150 - 5500 Middelfart**
Tlf. +45 27 69 62 67
kathrinelyst@mail.dk 01.01.-31.12.
www.kathrinelyst.dk
Single: 350 kr - Double: 650 kr - Fam: 650 kr - Apt: 700 kr

Kathrinelyst er stedet hvor I er velkomne til at overnatte en nat, holde ferie eller hvad jeres behov er. På gensyn.

Kathrinelyst is the place where you are welcome to stay for the night, a holidays or what your needs are. See you soon.

FW | 0+1 | 11 | +50 | +50 | SB+MS | +35 | +35 | 6 km | 0,3 km | 4 km | 1 km | 1,5 km | 1 km | 20 km | 1 km | 1,5 km | 4 km

LONELY

298 **Lone Primdahl Nielsen - Langegade 91 - 5300 Kerteminde**
Tlf. +45 61 67 99 20
lonempnielsen@gmail.com 01.01.-31.12.

Apt: 550 kr

Lejlighed med dejlig gårdhave midt i byen meget tæt på vandet. Der er mulighed for at låne 2 cykler.

Apartment with a lovely courtyard in the middle of town very close to the ocean. Ability to borrow 2 bikes.

H | 0+1 | 4 | +50 | NB | 6 km | 0 km | 0 km | 0 km | 0 km | 25 km | 0 km | 0 km | 0 km | 0 km

299 LARSENS HYGGELIGE LOGI

Inger-Lise Larsen - Vestergade 28 - 5300 Kerteminde
Tlf. +45 40 94 99 53
illkerteminde@gmail.com 01.01.-31.12.
www.kerteminde-overnatning.dk
Single: 300 kr - Double: 400 kr

Charmerende værelse med dobbeltseng. Direkte adgang til bad og toilet, tekøkken. Sengelinned kan lejes 50 Kr pr. person.

Charming room with double bed. Direct access to bathroom and toilet. Covered cozy terrace. Bed linen and towel can be rented for 50 DKK.

H | 0 | 2 | +50 | SB+50 | -100% | 7 km | 0,5 km | 0,5 km | 0,5 km | 0,5 km | 20 km | 0,5 km | 0,5 km | 0,5 km | 0,5 km

300 FERIELEJLIGHED KERTEMINDE

Susanne Kaatmann - Kølstrupvej 41 - Trellerup - 5330 Munkebo
Tlf. +45 21 58 63 04
lysenge@gmail.com 01.01.-31.12.
www.ferielejlighedkerteminde.blogspot.dk
Apt: 600 kr

To dejlige ferielejligheder centralt beliggende ved Kertinge Nor på Fyn. Placeret midt i mellem Odense og Kerteminde.

Two lovely apartments centrally located near Kertinge Nor on Fyn. Located right in between Odense and Kerteminde.

L | 0 | 10 | +30 | NB | +30 | 2 km | 0,3 km | 2 km | 1,5 km | 1,5 km | 15 km | 0,3 km | 2 km | 2 km | 2 km

301 BALSLEV GL. PRÆSTEGÅRD

Kirsten og Per Pedersen - Mindevej 12 - Balslev - 5592 Ejby
Tlf. +45 64 46 28 28 - Tlf. +45 40 53 32 60
safari@vigsbjerg.dk 01.01.-31.12.
www.bedandbreakfast-fyn.dk
Single: 400 kr - Double: 600 kr - Apt: 1000 kr

På Præstegården, smukt beliggende på det idylliske Fyn, tilbydes nye dejlige værelser med egen indgang og terasse med udsigt.

At the rectory, which is beautifully situated on the picturesque Funen, is new lovely guest rooms offered with private entrance and terrace.

FW | 0 | 4+1 | +150 | MS+NB | 20 km | 4 km | 3,5 km | 0,5 km | 3,5 km | 15 km | 5 km | 3,5 km | 3,5 km | 15 km

302

SPANGSGAARD

Gerda Wassilefsky - Spangsvej 107 - 5210 Odense NV
Tlf. +45 21 25 79 41
spangsgaardbogb@gmail.com 01.01.-31.12.
www.spangsgaard.dk
Single: 300 kr - Double: 400 kr - Fam: 200 kr

Smukt renoveret ejendom med nyistandsatte værelser, spisekøkken, opholdsstueog en dejlig have. Gratis parkering på gårdspladsen.

Beautifully renovated property to a high standard with tasteful newly renovated rooms. Free parking in the yard.

H, 0+1, 10, SB+NB, +50, +100, 6 km, 22 km, 1,5 km, 0 km, 1 km, 5 km, 13 km, 1 km, 1,5 km, 6 km

303

ABBELONE BB

Enrique Esteban Bort - Mosegårdsvej 33 - 5000 Odense C
Tlf. +45 24 44 91 68
bednbreakfast@hotmail.dk 01.01.-31.12.
www.abbelonebb.dk
Single: 350 kr - Double: 400 kr - Fam: 490 kr

I centrum af Odense, i det attaktive Skibhuskvarter. To hyggelige lyse værelser på 1. sal. Køkken. TV, gratis internet og parkering.

In the center of Odense, in the attractive Skibhus Quarter. Two cozy bright rooms on 1. floor, kitchen. TV, free internet and parking.

H, +1, 3+2, +90, +50, MS+40, -10%, +20, 2 km, 15 km, 0,7 km, 0,5 km, 0,5 km, 3 km, 2,5 km, 0,5 km, 0,7 km, 1 km

304

BB SKAREHUSESKOV

Connie A Gustavsen - Grøftebjergvej 87 - 5492 Vissenbjerg
Tlf. +45 64 47 42 76
skarehuse@hotmail.com 01.01.-31.12.

Single: 210 kr - Double: 420 kr

2 enkeltværelser og 2 dobbeltværelser. Fælles bad og toilet samt stor opholdsstue. Naturskønt område og tæt på motorvej.

2 singles and 2 doubles. Shared bathroom and toilet and a large living room. Scenic area and close to the motorway.

H, 0, 10, MS, 15 km, 25 km, 3,6 km, 3,6 km, 3,6 km, 10 km, 6 km, 4,5 km, 3 km, 15 km

305 ALBERTE BB ODENSE C

Kenneth Karlson - Sophie Breums Vej 10 - 5000 Odense C
Tlf. +45 66 12 30 12
alberte@albertte.dk 01.01.-31.12.
www.albertte.dk
Single: 495 kr - Double: 595 kr - Fam: 975 kr - Apt: 995 kr

Beliggende i Odense centrum. Roligt kvarter med dejlige værelser. Høj standard. Fri adgang til køkken og internet samt gratis parkering.

Alberte BB is located in down town Odense in a quiet neighborhood. High standard and low prices. Free access to kitchen and internet.

L | 0+1 | 11 | SB+50 | -10% | +35 | 1,5 km | 15 km | 1,1 km | 0,4 km | 0,3 km | 3 km | 2 km | 0,5 km | 0,5 km | 0,7 km

306 BILLESGADE BED AND BREAKFAST

Brian Herbøl - Billesgade 9 - Odense C - 5000 Odense C
Tlf. +45 20 76 42 63 - Tlf. +45 20 76 42 63
mail@billesgade.dk 01.01.-31.12.
www.billesgade.dk
Single: 460 kr - Double: 575 kr

Skønt byhus med moderne værelser og hyggelig gårdhave. Fri parkering. Gåafstand til byen og banegården. Velkommen hos os.

A charming townhouse with modern rooms and a lovely patio and garden. Free parking. Walking distance to town and train station.

H | 1+2 | 10 | SB+60 | +60 | +60 | 1,5 km | 20 km | 1,2 km | 0,3 km | 0,3 km | 3,7 km | 2 km | 0,4 km | 0,6 km | 0 km

307 NABOLØS BED AND BREAKFAST

Johnny Kongsmark - Kertemindevej 185 - 5800 Nyborg
Tlf. +45 65 36 12 20 - Tlf. +45 21 62 81 28
bb@naboloes.dk 15.01.-15.12.
www.naboloes.dk
Single: 350 kr - Double: 450 kr - Fam: 550 kr - Apt: 550 kr

Fynsk bindingsværksidyl nær Kerteminde. Store lyse værelser. Studio med eget bad. Dejlig have med grillhytte. Kvalitet og god service.

Timbered idyll on Funen near Kerteminde. Large bright rooms. Studio with bath. Lovely garden with a BBQ hut. Quality and good service.

FW | 0+1 | 10+2 | +100 | +75 | NB | 12 km | 0,2 km | 7 km | 2 km | 7 km | 12 km | 0,2 km | 7 km | 7 km | 7 km

PJENTEHUS

308

Ib Foldager - Pjentedamsgade 14 - 5000 Odense C
Tlf. +45 66 12 15 55 - Tlf. +45 40 59 13 49
pjentehus@vip.cybercity.dk 01.01.-31.12.
pjentehus.dk

Single: 375 kr - Double: 400 kr - Fam: 500 kr

I skøn gammel villa udlejes 2 værelser. Få minutters gang fra H.C. Andersens hus, koncerthuset, stationen og gågaderne.

In this beautiful old villa we rent rent 2 rooms. A few minutes walk from H.C. Andersens house, concert hall, station and pedestrian streets.

H | 0 | 4+3 | +100 | +50 | NB | 1 km | 15 km | 0 km | 0 km | 0 km | 3 km | 10 km | 0 km | 0 km | 0,2 km

BLOMMENSLYST BB

309

Poul Erik Speth - Ravnebjerggyden 31 - 5491 Blommenslyst
Tlf. +45 65 96 81 88 - Tlf. +45 23 62 73 88
ingvartsen-speth@post.tele.dk 01.01.-31.12.
www.blommenslyst.dk

Single: 350 kr - Double: 480 kr - Apt: 800 kr

To nye flotte fritliggende ferieboliger med egen terrasse. Stor have. Tæt på Odense. Økologisk og hjemmebagt morgenmad 70 kr. pr. person.

Two beautiful new apartments with private terraces. Large garden. Close to Odense. Organic and homemade breakfast 70 DKK per person.

FW | 0 | 8+4 | +180 | SB+70 | -50% | -10% | -10% | +100 | 4 km | 35 km | 6 km | 0,2 km | 0,2 km | 5 km | 0 km | 4 km | 8 km | 6 km

ROSENLUND

310

Mogens Bjørn - Langeskovvej 46 - Urup - 5550 Langeskov
Tlf. +45 65 39 18 02 - Tlf. +45 40 37 98 02

01.01.-31.12.

Double: 500 kr - Apt: 850 kr

Skøn lejlighed i stuehus fra 1804 med 5 dobbeltværelser. Stor dejlig have og smukt naturområde. Nyd en dejlig ferie på landet.

Great apartment in farmhouse from 1804 with 5 double rooms. Access to large lovely garden and beautiful area.

FA | 0+1 | 12 | NB | 14 km | 9 km | 2 km | 0 km | 2 km | 15 km | 9 km | 2 km | 2 km | 0 km

LILLE GRYNBORG

311

Alis Jessen - Bøllemosegyden 75 - 5491 Blommenslyst
Tlf. +45 65 96 75 41 - Tlf. +45 40 40 67 91
mail@lillegrynborg.dk 01.01.-31.12.
www.lillegrynborg.dk
Single: 450 kr - Double: 650 kr - Fam: 1090 kr - Apt: 700 kr

Gård på landet med sø og stor parklignende have. Klappedyr og naturlegeplads. Velegnet til mindre kurser og familieweekender.

Farm in the country with a lake and large garden. Natural playground. Suitable for small seminars and family weekends. Breakfast included.

FA | 0+1 | 38 | SB | -10% | +75 | 9 km | 35 km | 8 km | 3 km | 6 km | 4 km | 25 km | 7 km | 7 km | 8 km

SØEBJERGGAARD BB

312

Gitte Damsgaard - Nyborgvej 32 - 5540 Ullerslev
Tlf. +45 65 36 11 35 - Tlf. +45 29 66 13 35
post@soebjerggaardbb.dk 01.01.-31.12.
www.soebjerggaardbb.dk
Single: 350 kr - Double: 500 kr

Gode store værelser i stuehus på gård der er i drift. Mulighed for opredning. Veludstyret køkken. Stor hyggelig have med grill.

Nice big rooms in the farmhouse to a farm in operation. Ability for extra bed. Well equipped kitchen. Great cozy garden with barbecue.

FW | +1 | 8+2 | +200 | SB | 8 km | 6 km | 7 km | 0 km | 2 km | 8 km | 6 km | 7 km | 7 km | 7 km

JUELSBERG SLOT BB

313

Liselotte Juel - Juelsbergvej 11 - 5800 Nyborg
Tlf. +45 65 31 00 99 - Tlf. +45 40 31 80 99
juelsberg@juelsbergslot.dk 01.04.-01.11.
www.juelsbergslot.dk
Single: 600 kr - Double: 900 kr - Hytte: 3500 kr

6 store nyistandsatte værelser på det romantiske Juelsberg Slot. Spil golf, fisk, nyd lækker morgenmad og slap af i idylliske omgivelser.

6 large newly renovated rooms at romantic Juelsberg Slot. Play golf, fish, enjoy delicious food and relax in idyllic surroundings.

M | 0+1 | 12 | SB | +100 | 4 km | 1 km | 2 km | 1 km | 2 km | 0 km | 1 km | 2 km | 2 km | 2 km

BRITTAS BED AND BREAKFAST

314

Britta Persson - Sanderumgårdvej 1 - 5220 Odense SØ
Tlf. +45 65 97 21 45 - Tlf. +45 40 15 15 19
mail@brittasbb.dk 01.01.-31.12.
www.brittasbb.dk
Single: 500 kr - Double: 550 kr - Fam: 850 kr

Smuk firlænget bindingsværksgård beliggende i det idylliske Davinde Odense SØ.

Beautiful quadrangle timbered farmhouse located in the idyllic Davinde Odense SE.

FW | 0 | 12 | SB+50 | +100 | 15 km

15 km | 3 km | 1 km | 2 km | 5 km | 0,5 km | 3 km | 3 km | 3 km

BED AND BREAKFAST ÅLØKKE

315

Lone Frost - Åløkkevej 60, Aunslev - 5800 Nyborg
Tlf. +45 40 74 73 43
lone@frostreklame.dk 01.01.-31.12.
www.bedandbreakfast-aaloekke.dk
Single: 450 kr - Double: 600 kr - Fam: 1000 kr - Apt: 1500 kr

Nyetablerede værelser og lejlighed på firlænget smuk og hyggelig bondegård med plads til heste. God og glad service.

Newly decorated rooms and apartment. Quadrangle yard, beautiful and cozy farmhouse with room for horses. Nice and happy service.

FW | 0 | 16+4 | +200 | MS+NB | +20 | +100 | 9 km

5 km | 7 km | 2 km | 7 km | 14 km | 5 km | 8 km | 8 km | 8 km

SANDAGER NÆS CAMPING OG HYTTER

316

Michael Uglvig Madsen - Strandgårdsvej 12 - 5610 Assens
Tlf. +45 64 79 11 56
info@sandagernaes.dk 11.04.-14.09.
www.sandagernaes.dk
Apt: 2500 kr - Hytte: 350 kr

Hytter og ferielejligheder til mellem 6 og 8 personer på Sandager Næs. Tæt på strand, vand og skov. Få sjov og hygge på ferien.

Cabins and appartments for between 6 and 8 people on Sandager Naes, close to beach and forest. Have fun and enjoy the holiday.

HY | 0+1 | 91 | +75 | +60 | NB | +18 | 0 km

0,8 km | 4 km | 4 km | 0 km | 6 km | 1 km | 6 km | 12 km | 0 km

317 BAUNÆSGAARD

Jørgen Bang - Baunevej 30 - Sandager Næs - 5610 Assens
Tlf. +45 64 79 10 97 - Tlf. +45 40 13 61 79
ferie@bingbang.dk 01.01.-31.12.
www.bingbang.dk
Single: 300 kr - Double: 470 kr - Fam: 210 kr

Museumsgård. Ferielejlighed, et ferieværelse og hytter med havudsigt og køkken, bad og wc. God service.

Museum Farm. Apartment, a holiday room and cottages with sea views, kitchen, bathroom and toilets. Good service.

FW | 0+1 | 14+5 | +60 | +15 | +55 | SB+MS | -20% | +30 | 22 km

1 km | 10 km | 3 km | 1 km | 5 km | 5 km | 10 km | 1 km | 0 km

318 HAVREVEJENS BED AND BREAKFAST

Inger Kristoffersen - Havrevej 18 - 5800 Nyborg
Tlf. +45 29 60 24 14 - Tlf. +45 25 11 24 14
Inger@bb-nyborg.dk 01.01.-31.12.
www.bb-nyborg.dk
Single: 325 kr - Double: 500 kr

To lyse værelser med fælles bad, toilet og køkken. Egen indgang. Beliggende meget tæt på skoven og stranden.

Two bright rooms with shared bathroom and kitchen. Private entrance. Situated very close to the forest and beach.

H | 0 | 4+2 | +150 | MS | 4 km | 2 km | 2,5 km

0,5 km | 0,5 km | 5 km | 4 km | 2,5 km | 2,5 km | 2,5 km

319 LOCUS BB

Lene Haulrik - Kilsvej 10 - 5540 Ullerslev
Tlf. +45 40 19 40 78 - Tlf. +45 24 65 24 34
lene.haulrik@mail.dk 01.01.-31.12.
www.locusbb.dk
Single: 450 kr - Double: 600 kr

To nye dobbeltværelser med delt bad og thekøkken med privat toilet til begge værelser. Fantastisk udsigt og fransk altan.

Two new double rooms with shared bathroom and kitchenette with private toilet for both rooms. Fantastic views and French balconys.

H | +1 | 4+1 | +250 | MS | +100 | 12 km | 10 km | 10 km | 2 km | 4 km | 12 km | 5 km

10 km | 10 km | 10 km

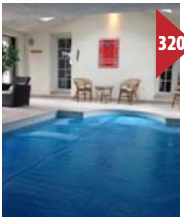

KJÆRSGAARD FERIELEJLIGHEDER

320

Vagn Top - Vesterlaugsvej 7 - Brylle - 5690 Tommerup
Tlf. +45 22 47 07 77 - Tlf. +45 24 63 09 37
info@ferie-fyn.dk 01.01.-31.12.
www.ferie-fyn.dk
Apt: 500 kr

Topmoderne lejligheder midt på Fyn. Pool, skøn natur, fred og ro. Ikke langt fra Odense C.

Ultra modern apartments in the middle of Funen. Pool, beautiful scenery, peace and quiet. Not far from Odense C.

FW | +1 | 6+4 | +150 | +75 | NB | -14% | 0 km

23 km | 2 km | 1 km | 1 km | 8 km | 0 km | 2 km | 6 km | 15 km

GRAMBO BED AND BREAKFAST

321

Birte og Henrik - Grambovej 50 - Nårup - 5690 Tommerup
Tlf. +45 75 94 30 88 - Tlf. +45 40 35 67 55
bb-grambo@bb-grambo.dk 01.01.-31.12.
www.bb-grambo.dk
Single: 350 kr - Double: 500 kr

Smukt beliggende i bakkede, landlige omgivelser midt på Fyn, tæt på Odense, dejlige oplevelser og mange aktivitetstilbud.

Grambo BB welcomes you. Nestled in the beautiful rolling countryside of central Fuenen, in the middle of Denmark, you will find Grambo BB.

FA | 0+1 | 6+1 | +300 | SB+50 | -100% | -10% | 3 km | 25 km | 3 km

3 km | 3 km | 7 km | 25 km | 6 km | 6 km | 15 km

VILLA GULLE

322

Gulle Simonsen - Østervold Gade 44 - 5800 Nyborg
Tlf. +45 65 30 11 88 - Tlf. +45 21 27 27 99
post@villa-gulle.dk 01.01.-31.12.
www.villa-gulle.dk
Single: 695 kr - Double: 845 kr - Fam: 1050 kr - Apt: 845 kr

Villa Gulle ligger midt i Nyborg by med udsigt til havn og stille smuk gade. Vi råder over i alt 23 værelser og 2 ferielejligheder. Velkommen til.

Villa Gulle is located in Nyborg city overlooking the harbor and beautiful streets. We have a total of 23 rooms and 2 apartments. Welcome.

H | -1+0+1 | 30+6 | +200 | SB | -50% | -10% | -10% | +100 | 2 km

3 km | 0 km | 0,1 km | 0,3 km | 4 km | 2 km | 0 km | 0 km | 0 km

BRYGGERIET REFSVINDINGE

323

Ellen Rasmussen - Nyborgvej 80 - Refsvindinge - 5853 Ørbæk
Tlf. +45 65 33 10 40
refsvindingebryg@hotmail.com 01.05.-01.10.
www.bryggerietrefsvindinge.dk
Single: 350 kr

Kom til ølsmagning og rundvisning på bryggeriet i 2016. Overnat og få morgenmad næste dag. Vi kalder det Beer, Bed and Breakfast.

One night stay in cozy cottage visit and taste our beer on the brewery in 2016. Call us, its a very nice experience... Beer, Bed and Breakfast.

HY | 0 | 21+5 | +350 | +50 | +50 | SB | 8 km | 8 km | 8 km | 0 km | 6 km | 10 km | 8 km | 8 km | 8 km | 8 km

ELMEGAARDEN BED AND BREAKFAST

324

Steen Larsen - Johan Rantzausvej 17 - Sø Søby - 5610 Assens
Tlf. +45 26 24 71 26 - Tlf. +45 60 64 21 59
info@elme-gaarden.dk 01.01.-31.12.
www.elme-gaarden.dk
Single: 280 kr - Double: 350 kr

BB i rolige omgivelser i et af Danmarks smukkeste områder. To lyse værelser med god størrelse. Morgenmad og madpakker kan tilkøbes.

BB in tranquil surroundings in one of Denmarks most beautiful areas. Two bright good sized rooms. Breakfast and lunches can be purchased.

FW | +1 | 4+2 | +175 | SB+45 | +45 | -20% | -10% | 7 km | 7 km | 7 km | 1 km | 7 km | 9 km | 7 km | 7 km | 7 km | 7 km

ABSALON ØRSKOV BB OG FERIELEJLIGHEDER

325

Torben Ørskov - Skovjorden 3 - Nr. Broby - 5672 Broby
Tlf. +45 50 54 58 47 - Tlf. +45 50 54 58 47
torbenorskov@hotmail.com 01.01.-31.12.
www.torbenorskov.dk
Single: 300 kr - Double: 400 kr - Fam: 600 kr - Apt: 800 kr

Vi tilbyder flotte lejligheder og værelser i separat bygning med egen indgang, køkken og bad. I nærheden af Odense og centralt på Fyn.

We offer lovely apartments and rooms in separate building with own entrance, kitchen and bath. Outskirts of Odense and central on Funen.

FW | 0+1 | 30+4 | +200 | +100 | SB+50 | +50 | 10 km | 12 km | 15 km | 1,5 km | 1,5 km | 6 km | 0,3 km | 2 km | 2 km | 15 km

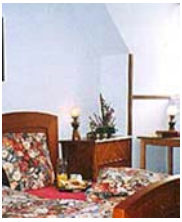

FREDERIKSHØJ BB

326

Annette og Torben Poulsen - Kogsbøllevej 66 E - 5871 Frørup
Tlf. +45 65 37 16 16
frederikshoej@mail.dk 01.01.-31.12.
www.frederikshoej.com
Single: 350 kr - Double: 600 kr - Apt: 900 kr

Herskabelig gård med store værelser og lejligheder. Parklignende have med plads til ro og fordybelse. Dejlige udefaciliteter til børn.

Elegant farmhouse with large rooms and apartments. Access to garden for rest and contemplation. Lovely outdoor facilities for children.

M | 0+1 | 39 | SB+MS | 9 km | 3 km | 5 km | 1,5 km | 5 km | 11 km | 3 km | 9 km | 9 km | 9 km

KILDEGAARD BED AND KITCHEN

327

Steffen Kildegaard - Hagenborgvej 3 - Tårup - 5871 Frørup
Tlf. +45 65 37 15 15 - Tlf. +45 21 40 13 14
mail@kilde-gaard.dk 01.01.-31.12.
www.kilde-gaard.dk
Single: 300 kr - Double: 450 kr - Fam: 550 kr - Apt: 900 kr

Dejlige værelser med TV. På cykelrute 50. Fælles stue og køkken. Have terrasse med flot havudsigt. Overdækket terrasse med grill. Legeplads.

Nice rooms with TV. On the cycle route 50. Common living room and kitchen. Garden terrace with spectacular sea views. Playground.

FW | +1 | 18+2 | +150 | NB | -10% | 10 km | 2 km | 8 km | 2 km | 8 km | 10 km | 2 km | 8 km | 8 km | 10 km

KILDEGAARDEN BED AND BREAKFAST

328

Lene Østerlid - Frørupvej 17 - 5871 Frørup
Tlf. +45 20 29 74 68
overnatning@kildegaardenbb.dk 01.01.-31.12.
www.kildegaardenbb.dk
Single: 400 kr - Double: 600 kr - Fam: 850 kr

Landlig idyl med masser af skøn natur. Her tilbyder vi alle dagens måltider tilberedt fra bunden af de bedste råvarer.

Rural idyll with lots of natural beauty. Here we offer all the meals of the day prepared from scratch with the best ingredients.

FA | 0+1 | 8+2 | +150 | SB | +50 | +150 | -10% | +100 | 12 km | 6 km | 4 km | 0,4 km | 4 km | 13,5 km | 6 km | 0 km | 0 km | 0 km

329 BAKKELUND BED AND BREAKFAST

Jørn og Anne-Grethe - Aavej 53 - 5856 Ryslinge
Tlf. +45 20 16 79 71
post@jch-bakkelund.dk 01.01.-31.12.
www.jch-bakkelund.dk
Single: 300 kr - Double: 450 kr

Staldbygningen er moderniseret og indrettet til dobbeltværelse, opholdsrum samt separat moderne lejlighed. Egen indgang og terrasse.

Stable building was modernized and converted into a double room, lounge and separate modern apartment. Private entrance and terrace.

FA | 0 | 6+1 | +150 | NB | 5 km

25 km | 5 km | 0,5 km | 0,5 km | 7 km | 10 km | 5 km | 5 km | 5 km

330 NYGAARD BB

Inge Nygaard Kristensen - Svendborgvej 75 - 5750 Ringe
Tlf. +45 62 62 54 54 - Tlf. +45 20 58 50 79
book08@nete.dk 01.01.-31.12.
www.nete.dk
Single: 275 kr - Double: 450 kr - Fam: 700 kr

Dejligt værelse med egen indgang og solfyldt gårdhave midt på Fyn. I haven kan vi tilbyde en dejlig hytte for to.

Lovely room with private entrance and sunny patio in the middle of Funen. In the garden we offer a beautiful little cabin for two.

H | 0+1 | 10+2 | +200 | SB+50 | -100% | +100 | 1 km

20 km | 0,5 km | 1 km | 0,5 km | 2 km | 15 km | 0,5 km | 0,5 km | 1 km

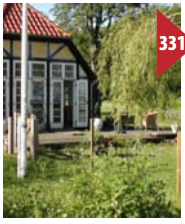

331 BED AND BREAKFAST HERREDSLUND

Mette Jørgensen - Herredsbjerg 16 - Dreslette - 5683 Haarby
Tlf. +45 42 77 08 22 - Tlf. +45 64 77 10 41
herredslund@gmail.com 01.01.-31.12.

Single: 300 kr - Double: 500 kr - Apt: 1000 kr

Herredslund er et hyggeligt landsted med et par dyr. Her oser af fred og ro. Vi er på landet og har marker og skoven som nabo.

Herredslund is a cozy country house with different animals, where it oozes peace and tranquility. We have fields and forest around us.

FA | 0+1 | 4 | SB+50 | +50 | +199 | -100% | -10% | +50 | 8 km

3 km | 8 km | 1 km | 2,5 km | 10 km | 3 km | 3 km | 8 km | 10 km

BED AND BREAKFAST AAHOLM

332

Hans Jørgen Thomsen - Holmevej 4 - 5683 Haarby
Tlf. +45 64 73 28 35 - Tlf. +45 23 95 72 10
aaholm.aaholm@jubii.dk

01.04.-31.10.

Single: 250 kr - Double: 500 kr

Hyggeligt lille hus med 2 værelser. Mulighed for ekstra opredning. Stor opholdsstue med brændeovn. Stor have ned til Haarby Å.

Cozy little house with 2 bedrooms. Possibility of extra bed. Large living room with fireplace. Large garden down to Haarby Stream.

H | 0 | 4 | MS | 0,3 km | 3 km | 0,3 km | 0,2 km | 0,3 km | 6 km | 0,1 km | 0,2 km | 0,3 km | 16 km

MC-CAMP FYN

333

Kim Baumann - Rudmevej 3a - 5750 Ringe
Tlf. +45 25 53 67 83 - Tlf. +45 25 12 02 28
bb@baumann-tk.dk

01.01.-31.12.

www.mc-campfyn.dk

Single: 325 kr - Double: 500 kr

Midt på fyn, gør det til et centralt og godt udgangspunkt for ture i sommerlandet. Ikke kun for mcfolket, alle er velkommen.

In the middle of Fyn, a central and good starting point for trips in the summer. Not only reserved for motorcycle people, all are welcome.

FW | 0+1 | 20+12 | +150 | SB+50 | -10% | 4 km | 20 km | 3 km | 3 km | 3 km | 3 km | 8 km | 3 km | 0 km | 3,7 km

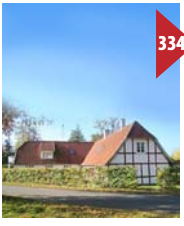

BED AND BREAKFAST I SKOVEN

334

Marinus Voets - Dongsvej 8 - 5854 Gislev
Tlf. +45 75 19 52 38 - Tlf. +45 51 78 26 90
marinusvoets@privat.dk

01.01.-31.12.

Single: 300 kr - Double: 400 kr - Apt: 800 kr

Romantisk bindingsværkshus med lejligheder og værelser, beliggende op til naturskov med rigt dyre og planteliv.

Romantic halftimbered building with apartment and rooms, situated in the forest with rich flora and fauna.

H | 0+1 | 13 | +100 | SB+40 | -10% | 17 km | 15 km | 3 km | 1 km | 3 km | 15 km | 15 km | 12 km | 12 km | 17 km

SKOVKROGENS BED AND BREAKFAST

335

Anne og Lars Kruse - Skovkrogen 25 - 5683 Haarby
Tlf. +45 64 77 16 98 - Tlf. +45 21 74 36 34
skovkrogen@paradis.dk 01.01.-31.12.
www.skovkrogen.com
Single: 250 kr - Double: 370 kr - Fam: 470 kr

I smukke landlige omgivelser ned til Helnæs Bugt tilbyder vi to hyggelige feriemuligheder Skovlyst og Skovkrogens Bed and Breakfast.

In the beautiful and rustic surroundings at Helnæs Bay, we offer two cozy holiday options Skovlyst and Skovkrogens Bed and Breakfast.

H | 0+1 | 4+2 | +50 | SB+NB | -20% | +25 | 1,7 km | 0,3 km | 8 km | 1 km | 1,7 km | 14 km | 0,3 km | 1,7 km | 1,7 km | 15 km

LOHALS CAMPING, HYTTER OG LEJLIGHEDER

336

Dorte og Per - Birkevej 11 - Lohals - 5953 Tranekær
Tlf. +45 20 69 99 18 - Tlf. +45 62 55 14 60
mail@lohalscamping.dk 01.01.-31.12.
www.lohalscamping.dk
Apt: 800 kr - Hytte: 350 kr

Lohals camping ligger midt i Lohals by, på spidsen af Nordlangeland, omgivet af både skove og strande. Vi tilbyder hytter og dejlig lejlighed.

Lohals Camping is situated in Lohals town at Langeland, surrounded by forests and beaches. We offer cabins and lovely apartment.

HY | 0 | 4+2 | +75 | SB+MS | +45 | +75 | 30 km | 0,2 km | 0,1 km | 0,1 km | 0,8 km | 30 km | 0,2 km | 0 km | 0,1 km | 0 km

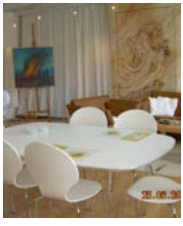

HORNE GAMLE DEGNESKOLE BB

337

Karin og Finn Schartau - Degnevej 3 - Horne - 5600 Faaborg
Tlf. +45 62 60 26 11
kfschartau@dlgmail.dk 01.01.-31.12.
www.degneskolen.dk
Single: 325 kr - Double: 475 kr - Fam: 650 kr

Vi tilbyder 3 pæne værelser og stor opholdsstue og have. Historisk skole i gammel landsby. Tæt på indkøb. Bus til Bøjden og Faaborg.

We offer 3 nice bedrooms and a large living room and garden. Historic school in old village. Close to shopping. Bus to Bøjden and Faaborg.

H | +1 | 6+2 | +150 | MS | -10% | 4 km | 2 km | 4 km | 0,1 km | 0,5 km | 5 km | 1,5 km | 4 km | 0,5 km | 4 km

HØJBOGAARD FERIELEJLIGHED

338 **Helle P-H - Faurshøjvej 42 - Vester Aaby - 5600 Faaborg**
Tlf. +45 62 61 55 44 - Tlf. +45 21 42 04 66
hph@pc.dk 01.04.-31.10.

Apt: 950 kr

For den kræsne i total fred og ro. 200 år gl. bindingsværksejendom i det smukkeste bakkede fynske landskab.

For the fussy ones in total peace and tranquility. 300 years old timbered property in the beautiful hilly landscape.

FW | 0+1 | 6+2 | +250 | NB | 14 km

5 km | 14 km | 2 km | 2 km | 15 km | 5 km | 4 km | 2 km | 14 km

NYDAMSGAARD

339 **Ute Kilpert - Dyndkrogvej 7 A-D - 5600 Faaborg**
Tlf. +45 62 60 13 69 - Tlf. +45 23 66 97 62
uhkilpert@live.dk 01.01.-31.12.
www.nydamsgaard.dk
Single: 360 kr - Double: 575 kr - Apt: 600 kr

Smuk gård med havudsigt tæt ved Bøjden færge. Veludstyrede værelser og lejligheder med sauna. Legeplads til børn.

Beautiful farm with sea views near Bøjden ferry. Well equipped rooms and apartment with sauna. Playground for the children.

H | 0 | 9+2 | +50 | SB+MS | 10 km

2 km | 10 km | 1,5 km | 6 km | 15 km | 0,6 km | 2 km | 2 km | 10 km

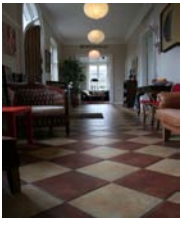

HOSTEL CALIFORNIA

340 **Peter Top - Frederiksbergvej 20 - Pejrup - 5600 Faaborg**
Tlf. +45 22 36 29 39 - Tlf. +45 22 36 29 39
hostelcalifornia2013@gmail.com 01.01.-20.10.
www.hostelcalifornia.dk
Single: 250 kr - Double: 350 kr - Fam: 500 kr - Apt: 500 kr

Værelser og lejligheder i nænsomt renoveret jernbanestation i Pejrup 6 km uden for Faaborg. Stoppested for veteranjernbanen.

Rooms and apartment in renovated railway station 6 km outside Faaborg. During the summer the veteran train stops here.

H | 0+1 | 26+6 | +100 | +100 | +100 | NB

-10% | -20% | 5 km

3 km | 5 km | 1 km | 5 km | 10 km | 3 km | 5 km | 5 km | 0 km

KNUDSMINDE

341

Henning Mortensen - Heldagergårdsvej 1 - 5700 Svendborg
Tlf. +45 62 21 13 71 - Tlf. +45 23 84 10 26
knudsminde@mortensen.mail.dk
www.knudsminde.dk

01.01.-20.12.

Single: 350 kr - Double: 450 kr

Beliggende i naturskønt område 2 km nord for Svendborg. Vi har en flot have hvor der er mulighed for at grille og snuppe et spil minigolf.

Located in lovely nature 2 km north of Svendborg. We have a beautiful garden where it is possible to use the BBQ. Mini golf.

FA, +1, 15+4, +100, SB, -10%, 5 km, 6 km, 3 km, 3 km, 3 km, 6 km, 10 km, 4 km, 4 km, 4 km

BJ ROOMS

342

Bjarne Tychsen - Svendborgvej 40 - 5600 Faaborg
Tlf. +45 20 80 21 85 - Tlf. +45 22 32 95 00
tycmos1@gmail.com

01.01.-31.12.

Single: 200 kr - Double: 350 kr

Lyst værelse med egen terrasse og bad. Privat parkeringsplads. Beliggende nær sandstrand, bager og park.

Bright room with terrace and bath. Private parking. Situated near the sandy beach, baker and park.

H, 0, 2, NB, 1 km, 0,5 km, 1 km, 0,1 km, 0,7 km, 8 km, 2 km, 0,5 km, 1 km, 1 km

LYSBJERG TURISTVÆRELSER

343

Elly Nielsen - Svendborgvej 349 - Vester Åby - 5600 Faaborg
Tlf. +45 62 61 56 77
lysbjergnielsen@mail.dk

01.01.-31.12.

Single: 350 kr - Double: 400 kr

5 hyggelige værelser på det skønne sydfyn. Pragtfulde omgivelser med grill, stort køkken, privat bad og TV til alle værelser.

5 cozy rooms at the beautiful South Funen. Gorgeous settings, garden with barbecue, large kitchen, private bath and TV for each room.

FW, +1, 10+2, +70, NB, -10%, -30%, +100, 10 km, 4 km, 10 km, 0,5 km, 1,5 km, 12 km, 3 km, 7 km, 10 km, 10 km

UDSIGTEN SVENDBORG

344

Karina Mogensen - Christiansvej 35 - 5700 Svendborg
Tlf. +45 24 75 34 75
mail@christiansvej.dk 01.01.-31.12.
www.christiansvej.dk
Single: 250 kr - Double: 400 kr - Fam: 450 kr

Overnatning til rimelige priser i roligt kvarter tæt på centrum. Gratis parkering og internet. Veludstyret køkken. Have med skøn udsigt.

Cheap rooms in quiet neighborhood close to downtown. Free parking and internet. Well equipped kitchen. Garden with beautiful views.

H | 0 | 14+1 | +100 | +50 | NB | -10%
0,8 km | 2 km | 0 km | 0,2 km
0,3 km | 3,5 km | 1,5 km | 0,6 km | 0,6 km | 1,2 km

HYTTER PÅ BJØRNØ

345

Evald Pedersen - Bjørnø 23 - 5600 Faaborg
Tlf. +45 20 63 79 79
evaldpedersen5600@gmail.com 01.01.-31.12.
www.hytterbjorno.dk
Hytte: 275 kr

Oplev en ferie på smukke Bjørnø. I den gamle smukke æbleplantage med udsigt til Fåborg, er der feriehytter på primitiv plads.

Experience a holiday in beautiful Bjørnø. In the beautiful old apple orchard overlooking Fåborg we offer cottages on primitive site.

HY | 0 | 7 | SB
4 km | 0 km | 3,5 km
0,1 km | 3,5 km | 1 km | 3,5 km | 2,5 km | 2,5 km | 3 km

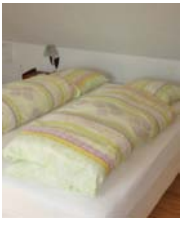

TOPPEN AF SVENDBORG

346

Poul Andersen - Bregnedalsvej 22 - 5700 Svendborg
Tlf. +45 40 86 62 58

01.01.-31.12.

Single: 300 kr - Double: 400 kr

Velkommen til Toppen af Svendborg. Vi tilbyder 2 dobbeltværelser med fantastisk udsigt over Svendborg by og havn.

Welcome to The Top of Svendborg. We offer 2 double rooms with stunning views of Svendborg town and harbor.

H | +1 | 4+1 | +150 | SB+50 | -100% | -10%
-10% | +20 | 1,5 km | 1,5 km
0,8 km | 0,1 km | 0,1 km | 3 km | 1 km | 0,8 km | 0,8 km | 0,8 km

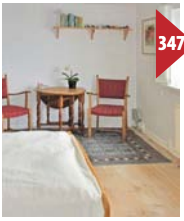

347

SKÅRUPSUND

Ellen Larsen - Skårupøre Strandvej 55 - 5881 Skårup Fyn
Tlf. +45 62 22 47 76 - Tlf. +45 42 24 48 54
havblik@sydfynsmail.dk 01.01.-31.12.
www.bbskaarupsund.dk
Single: 300 kr - Double: 500 kr

Tæt på skov og børnevenlig strand. 2 værelser. Et med dobbeltseng og det andet med dobbeltseng og mulighed for opredning til 2 personer.

Close to the forest and childfriendly beach. 2 rooms. One with double bed and one room with double bed and extra bed for 2 people.

H | 0 | 4+2 | +175 | SB | 12 km | 0 km | 8 km | 3,5 km | 4 km | 12 km | 0 km | 8 km | 8 km | 8 km

348

BAGERGADE BED AND BREAKFAST

Hanne Faurholt - Bagergade 47 - 5700 Svendborg
Tlf. +45 28 89 92 27
hannefaurholt@mail.dk 01.01.-31.12.
www.bagergade-bogb.dk
Double: 550 kr - Apt: 650 kr

Dobbeltværelse og ferielejlighed absolut centralt, hvor du glemmer tid og sted. Lyder det som en drøm, det er det...

Double room and apartment absolutely central, where you forget time and place. Does it sound like a dream, well it is...

H | +1 | 5+1 | +150 | NB | 2 km | 1,5 km | 0,5 km | 0,5 km | 0,5 km | 3 km | 1,5 km | 0,5 km | 0,5 km | 1 km

349

BB CHRISTIANSMINDE

Keld Hansen - Christiansmindevej 2 - 5700 Svendborg
Tlf. +45 20 21 22 54
keldsoendergaard@gmail.com 01.01.-31.12.
www.bbchristiansminde.dk
Single: 350 kr - Double: 525 kr - Fam: 695 kr

Patriciavilla med unik udsigt over Svendborg Sund. Her får du både by, havn, skov og strand. 3 hyggelige nye værelser med adgang til have.

Patricia Villa with unique views of the Svendborg Sund. 3 cozy newly furnished rooms with access to the garden.

H | 0+1 | 6+6 | +80 | MS+60 | +20 | 2 km | 0,3 km | 0,3 km | 0,1 km | 0,3 km | 3 km | 0 km | 0,3 km | 0,3 km | 0 km

THURØ BED AND BREAKFAST

350 **Susanne Øgelund - Nordvej 210 - Svendborg - 5700 Svendborg**
Tlf. +45 62 20 53 20 - Tlf. +45 26 62 83 16
thuroe-bb@hotmail.com 01.01.-31.12.
www.thuroe-bb.dk
Double: 500 kr - Fam: 700 kr - Apt: 1000 kr

Thurø Bed and breakfast ligger i rolige omgivelser nær skov og strand. Begge værelser er indrettet lyst og hyggeligt med udgang til terrasse.

Thurø Bed and breakfast located in a quiet area near forest and beach. Both rooms are furnished bright and cozy with access to terrace.

H | 0 | 6+1 | +100 | MS+50 | -10% | -10%
8 km | 1 km | 0,5 km | 0,5 km | 0,5 km | 9 km
0,5 km | 1 km | 1 km | 5 km

BED AND BREAKFAST SVENDBORG

351 **Bente og Ulrik Sørensen - Troensevej 43 - 5700 Svendborg**
Tlf. +45 30 22 01 61
info@bedandbreakfastsvendborg.dk 01.01.-31.12.
www.bedandbreakfastsvendborg.dk
Double: 500 kr - Apt: 550 kr

Dobbeltværelser og hyggelig lejlighed for 4 på 58 m2 i annex med terrasse. Lejligheden har egen indgang, bad, køkken. Smuk udsigt.

Double rooms and cozy apartment for 4 in 58 m2 annex with terrace. The apartment has its own entrance, bathroom, kitchen. Beautiful views.

H | 0+1 | 8 | SB+50 | -20%
5,5 km
1 km | 5 km | 0 km | 1 km | 3 km | 1 km | 3 km | 5 km | 5 km

THURØ CAMPING OG HYTTER

352 **Louise - Smørmosevej 7 - 5700 Svendborg**
Tlf. +45 62 20 52 54
thuroecamping@gmail.com 27.03.-15.11.
www.thuroecamping.dk
Hytte: 375 kr

Thurø Camping ligger på en skøn ø i det sydfynske øhav, ved Svendborg. Vi har 15 hytter i varierende størrelse, nogle med eget bad og toilet.

Thurø Camping is located on a beautiful island in the archipelago near Svendborg. We offer 15 cabins, some with private shower and toilet.

HY | 0 | 90 | MS+NB
0 km | 0 km | 9 km | 9 km | 0 km | 15 km | 0 km
9 km | 9 km | 9 km

BB TROENSE - HOS ROSE

353

Rose Andersen - Badstuen 28 - Troense - 5700 Svendborg
Tlf. +45 62 22 67 25 - Tlf. +45 60 65 47 80
roseandersen@webspeed.dk 01.01.-31.12.
www.bedandbreakfasttroense.dk
Single: 400 kr - Double: 500 kr - Fam: 600 kr

Hyggelig lejlighed som anneks med god plads til 2 voksne og 3 børn eller 4 voksne i rolige omgivelser i Troense by. Vi bor ved Øhavsstien.

Cozy apartmentannex with room for 2 adults and 3 children or 4 adults in quiet surroundings in Troense. We live in Øhavsstien.

L | 0 | 3+2 | +100 | SB+50 | -10% | 5 km | 0,3 km | 5 km | 0,3 km | 2 km | 8 km | 2,5 km | 0,4 km | 2,5 km | 0,4 km

LUNDBYGAARD

354

Karin Lunde - Tørvemosevej 2 - Tåsinge - 5700 Svendborg
Tlf. +45 62 54 17 72 - Tlf. +45 40 93 17 72
mail@lundbygaard.dk 01.01.-31.12.
www.lundbygaard.dk
Single: 450 kr - Double: 600 kr

Hyggelig og idyllisk bindingsværksgård med stråtag og nye velindrettede værelser nær Valdemar Slot og Øhavstien. Stor dejlig have.

Idyllic farm with thatched roof and gardens. Newly furnished rooms, tea kitchen. Near the beach, forest, and Valdemar Castle.

FW | 0+1 | 10+6 | +250 | SB | +50 | 8 km | 2 km | 8 km | 0,5 km | 1 km | 9 km | 2 km | 4 km | 0,5 km | 0 km

ALTERNATIV I RUDKØBING

355

Tanja, Jørgen - Hine Bakkevej 1 - Rudkøbing - 5900 Rudkøbing
Tlf. +45 61 65 13 65
jolen197@gmail.com 01.01.-31.12.
www.alternativ-udlejning.dk
Single: 300 kr - Double: 400 kr - Fam: 500 kr

Lej et værelse centralt beliggende på Langeland i Rudkøbing. Ideelt hvis I skal rundt på øen.

Rent a room centrally located on the island of Langeland in Rudkøbing. Ideally if you are going around the island.

H | 0 | 10 | +15 | +35 | +50 | +100 | MS+60 | -50% | -25% | 18 km | 2 km | 18 km | 0,1 km | 0,5 km | 10 km | 2 km | 0,5 km | 0,5 km | 1 km

356

FÆRGEGÅRDENS BB, HYTTER OG LEJLIGHEDER

Flemming Borst - Spodsbjergvej 335 - 5900 Rudkøbing
Tlf. +45 62 50 11 36
info@spodsbjerg.dk 01.01.-31.12.
www.spodsbjerg.dk
Single: 400 kr - Double: 500 kr - Apt: 600 kr - Hytte: 350 kr

Midt på Langelands østkyst ved Spodsbjergs hyggelige gamle havn ligger øens ældste campingplads, som har åbent hele året.

In the middle Langeland estcoast in Spodsbjergs quaint old harbor is the islands oldest campsite, which is open all year.

H | 0+1 | 80 | +18 | SB+65 | -50% | 25 km | 0 km | 8 km | 0,1 km | 0,1 km | 20 km | 0 km | 0,1 km | 0 km | 0 km

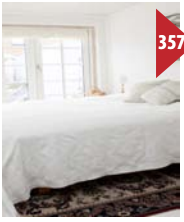

357

NOSTALGI MARSTAL

Anne og Michael - Sølvgade 9 - Marstal - 5960 Marstal
Tlf. +45 22 99 83 84
book@nostalgimarstal.dk 01.01.-31.12.
www.nostalgimarstal.dk
Single: 460 kr - Double: 650 kr - Fam: 1190 kr

Yderst hyggelig og charmerende BB i Marstal. Idyllisk og fredeligt beliggende med kort afstand til strand, cafeer og restauranter.

Very cozy and charming BB. Idyllic and peaceful situated in Marstalwith a short distance to beach, shopping and cafees and restaurants.

H | +1 | 6+2 | +250 | +100 | SB | -10% | +100 | 0 km | 0,2 km | 0 km | 0,2 km | 0,2 km | 25 km | 0,2 km | 0,2 km | 0,2 km | 0 km

ØNSKER DU SOM VÆRT AT VÆRE MED I BED AND BREAKFAST GUIDEN?

Du kan tilmelde dig både vores trykte guide og vores internetportal på følgende adresse: **www.bedandbreakfastguide.dk**

Gå ind under menupunktet: **Tilmelding**

Her kan du også selv redigere din annonce i den trykte guide samt skifte fotos på din personlige internetside.

Sjælland Ferieoplevelser nok til hele livet

Sjælland er nummer 95 på listen over verdens største øer, men Sjælland er med sine godt 7.000 km² først og fremmest Danmarks største ø med København som den helt store oplevelse for de gæster, som søger kulturtilbud af enhver art og oplevelser. Takket være sin størrelse har Sjælland dog også utroligt meget andet at byde på lige fra Sjællands Oddes uspolerede natur til kalkbruddene ved Faxe og Korsørs hyggelige havnemiljø, hvor den brede "sjædlandske" dialekt stadig stortrives.

Danmarks største sø

Sjællands kyster er lave og sandede med enkelte undtagelser som kalkklinterne ved Stevns Klint. Højeste naturlige punkt på øen er Kobanke ved Rønnede på Sydsjælland med sine blot 122,9 meter over havet. På Sjælland finder man også Danmarks største sø, Arresø, der dækker et område på knap 40 kvadratkilometer. Søen er et levn fra istidens slutning, hvor en gigantisk isklump på området langsomt smeltede og skabte det flade vådområde. Faktisk er søen så stor, at den har sin egen sejlklub, Arresø Sejlklub i Ramløse Søkrog, med 60 vandpladser og 40 landpladser. Søen har afløb til Roskilde Fjord gennem Arresø Kanal i Frederiksværk. Området ved Arresø, den lavvandede sø, byder i øvrigt også på flere gode vandreture, hvor der blandt andet er mange gravhøje.

En rejse mellem fire "nationer"

Turisten på Sjælland kan som noget unikt nå at gæste hele tre, måske fire selvstændige "nationer" i løbet af få timer. Først og fremmest kan man naturligvis udforske det smukke sjællandske landskab til fods, på cykel eller i bil efter humør og tempo. Men man kan også slå et smut omkring kongeriget Ellenore, der ligger på en lille ø i Roskilde Fjord. Ifølge kongerigets egen historieskrivning er nationen grundlagt af en gruppe lærere, der arbejdede på en drengeskole på øen. Den såkaldte *Sproglærerfraktion*, der siden kaldte sig Societas Findani, købte øen i 1944 og proklamerede nationens fødsel. Som turist kan man også sætte kursen længere mod øst og aflægge fristaden Christiania et visit. Med sit frisind, alternative byggerier og anarkistiske miljø regnes Christiania af mange som Danmark 3. største turistattraktion og er absolut et besøg værd med flere muligheder for at spise godt, høre alternativ musik eller blot vandre en tur på Christianshavns gamle volde. Endelig kan man jo altid vælge at tage en afstikker til broderlandet Sverige via Øresundsbroen fra Amager til Malmø, hvor man blandt andet kan opleve det tvistede højhus, Turning Torso. Skyskraberen er Skandinaviens højeste bygning med 54 etager.

Sjælland - lidt af det hele og mere til

Sjælland har så meget at byde på, at det er svært at yde hele regionen retfærdighed. Så hvad med at sætte god tid af til en tur fra nord til syd og fra øst til vest? Se garderhusarerne ride gennem Slagelse hver onsdag eller få et godt kig på den 100 år gamle Gl. Højerup Kirke på kanten af Stevns Klint, inden den styrter i havet.

På Lejre Museum eller Vikingeskibsmuseet i Roskilde

På Lejre Museum kan du gratis få hele historien om Gl. Lejres kulturlandskab, historie og nationale betydning fx sagnene om Lejrekongerne. Og hvad med et visit i Roskilde Domkirke, hvor 20 konger og 17 dronninger ligger begravet? Og nu du er i Roskilde, kan du besøge det spændende Vikingeskibsmuseum, et sted du kan læse mere uddybende om på de følgende sider. Eller tag en tur på Slagelse Museum - en ægte købmandsbutik med salg af alt fra lakridsrod og glansbilleder til dobbeltrøgede spegepølser.

Lolland-Falster - aktiv ferie med gode smagsoplevelser

Vil du hellere være dig selv, så sæt kursen mod Albuen på Lolland, hvor du kan vandre den flere kilometer lange sandrevle midt i mellem himmel og hav, omgivet af et orgie af lyslilla farver, når Brødblomsten står i blomst. Det flade landskab samt fine cykel- og vandreruter indbyder til aktiv ferie i et afslappende tempo, og langs vejen kan man smage på de mange lokalt fremstillede produkter. På Lollands sydkyst kan man, som noget enestående i Europa cykle langs det 38 km lange dige og tage sig et dyp i Østersøen på vejen. Gode strande findes overalt, og man kan tage færgen og udforske småøerne Femø og Fejø, der huser både æble- og jazzfestival. Idylliske købstadsmiljøer kan opleves flere steder.

Domkirkebyen Maribo med friluftsmuseum ved det charmerende sølandskab Nakskov viser sin historie i sukker- og skibsfartsmuseet og har bådsejlads til de mange småøer i fjorden. Nykøbing Falster ved Guldborgsund har nu en imponerende havnefront og er handelsby for regionen foruden at have et rigt kulturliv. Lige syd for byen findes det nye museum Fuglsang med skiftende kunstudstillinger.

På østkysten af Falster kan man opleve skov og strand i fin kombination med flotte udsigter, og fra Stubbekøbing går færgen over til øen Bogø. Fra Rødbyhavn på Lolland og Gedser på Falster er der færgeforbindelser til Tyskland.

På Sjælland er udbuddet så omfattede, at vi må bede dig om at besøge dit lokale turistbureau og hente informationer og brochurer.

Zealand The Holiday Experiences of a lifetime

Zealand is number 95 on the list of the world's largest islands. Zealand with its over 7,000 km² is first and foremost the largest island in Denmark with Copenhagen as the central experience for those guests, who seek cultural attractions of all types and forms. Thanks to its size Zealand also has an incredible range of offers from Zealand Split´s unspoiled nature to the limestone cliffs at Faxe and the cozy harbor in Korsør, where the broad "Zealandig" dialect still thrives.

Denmark's largest lake

The Zealand 's coasts are low and sandy with some exceptions such as charkcliffs at Stevns Klint. The Highest natural point on the island is Kobanke by Rønnede in Southern Zealand - just 122.9 metres above sea level. On Zealand you will also find the largest lake, Arresø, covering an area of 40 square kilometres. The lake is a relic from the end of the ice age, where a gigantic lump of ice slowly melted creating the flat wetland. Actually the lake is so large, that it has its own yacht club and sailing club in Arresø Ramløse Søkrog with 60 places for ships in the water and 40 land sites. The lake runs into the Roskilde Fjord through Arresø Channel in Frederiksværk.The area around Arresø lake offers several good hikes, which features many burial mounds.

A journey between four nations

Tourists on Zealand can achieve something unique by visititing three, maybe four separate "nations" within a few hours. First and foremost you can off course explore the beautiful countryside of Zealand on foot, on bike or by car depending on your mood and tempo. But you can also swing around the kingdom Ellenore on a small island in Roskilde Fjord. The kingdom, according to its own history, was founded by a group of teachers, who worked on a boy´s school on the island. The "language teacher Fraction", who later called themselves Societas Findani, bought the island in 1944 and proclaimed the nation's birth. As a tourist you can also set the course further east and pay the Freetown Christiania a visit. With its broadmindedness, alternative constructions and anarchic environment it is considered by many as Denmarks 3rd largest tourist attraction and definitely worth a visit. There are plenty of opportunities to eat well, listen to alternative music or simply take a walk on Christianshavn´s old ramparts.

Finally you can always choose to take a detour to our brother nation - the country of Sweden via the Oresund Bridge from Amager to Malmo, where among other things you may find the twisted skyscraper Turning Torso. The skyscraper is Scandinavia's tallest building with 54 floors.

Zealand - a little of everything and more

Zealand has so much to offer, that it is difficult to grant the whole region the respect, it deserves. So please allow plenty of time for a trip from north to south and from east to west. See the Guards ride through Slagelse every Wednesday, get a good look at the 100 year old gl. Højerup Church on the edge of Stevn´s cliff, before it is plunges into the sea. At Lejre Museum you can get the full story of Gl. Lejre cultural, historical and national importance of people´s lives, live at camp. And how about a visit in Roskilde Cathedral, where 20 kings and 17 queens are buried? And now you're in Roskilde, you should visit the exciting Viking Ship Museum, a great place. You can read more details on the following pages. Or take a trip to Slagelse Museum - an authentic general store selling everything from licorice root and scraps of double smoked salami.

Lolland - Falster - active holiday with great flavors

If you rather will be on your own, head for the Elbow on Lolland, where you can walk along the several kilometres long sandbank - midways between sky and sea, surrounded by an orgy of mauve colours and wild flowers blooming. The flat landscape, fine biking and hiking trails invite to a active holiday in a relaxing pace, and along the way you can taste the many local products. On the south coast of Lolland you can, as something unique in Europe, cycle along the 38 km long dike and take a plunge into the Baltic Sea on the way. Good beaches are everywhere, and you can take the ferry and explore the small islands Femø and Fejø, that houses both apple- and jazz festivals. Idyllic town environments can be experienced in several places.

The cathedral city of Paramaribo with open-air museum in the charming area of lakes. Nakskov shows its history in sugar and maritime museum and boating to the many small islands in the fjord. Nykoebing by Falster now have an impressive waterfront and commercial center for the region , in addition to having a rich cultural life . Just south of the city are the new museum Fuglsang with changing art exhibitions . On the east coast of Falster you can experience the forest and beach of fine combination with beautiful views , and from Stubbekobing goes ferry to the island of Bogø. From Rødbyhavn on Lolland and Falster Gedser there are ferry connections to Germany.

In Zealand a selection is included, and we suggest, that you visit your local tourist office and pick up further information and brochures - a list would be unrepresentative of the variety available in the area.

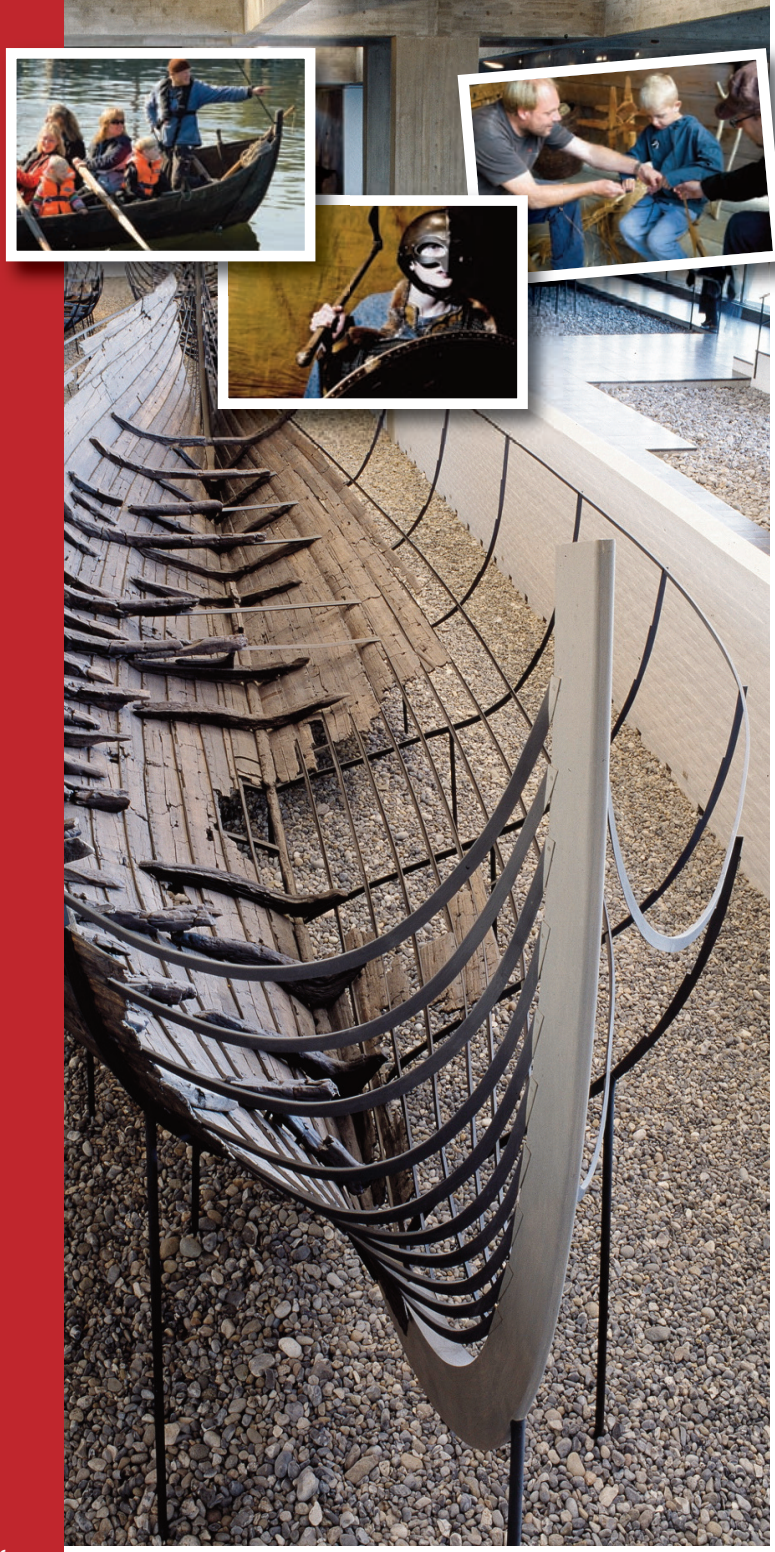

Sjælland

Oplev historiens vingesus på nærmeste hold og få havsalt i håret

Vikingeskibsmuseet i Roskilde er en oplevelse helt i særklasse, der vækker begejstring hos hele familien med sine flotte vikingeskibe, sejladser og aktiviteter, hvor man selv deltager aktivt.

Museets fortælling tager udgangspunkt i fundet af fem vikingeskibe: Roskilde Fjord - Skuldeslevskibene - og formidler vikingernes maritime kultur - deres søfart, bådebygning, håndværk, togter og handel. Samt skibenes betydning for datidens samfund i Vikingeskibshallen med spændende udstillinger og udendørs på Museumsøen i de arbejdende værksteder og på bådeværftet.

Vikingerne var de første i Skandinavien, der satte sejl på deres skibe, og når vikingerne vendte hjem fra togt eller handelsrejser til fjerne himmelstrøg, var skibene lastet med nye og spændende varer.

I Vikingeskibshallen kan børn og voksne gå om bord i to fuld-størrelses modeller af vikingeskibe: Et handelsskib fyldt med varer fra vikingernes verden og et krigsskib udrustet til kamp. Skibene ligger til kaj ved *Anløbsbroen* i Vikingeskibshallen og her kan man klæde sig som vikinger - i kofte, kappe eller kjole, spille vikingespil og skrive med runer året rundt.

I sommersæsonen og i alle skoleferier fortælles der spændende historier om vikingernes liv og togter, og museets dygtige formidlere åbner skibskisterne og fremviser sværd, hjelm, ringbrynje, økser, hvalrostand, skøjter lavet af knogler, drikkeglas og meget mere.

Vikingeskibsmuseets permanente udstillinger er formidlet på fire sprog; Dansk, engelsk, tysk og fransk, mens alle øvrige udstillinger er på dansk og engelsk. Museets skiftende særudstillinger uddyber historierne om Vikingernes søfart og håndværk, og alle gæster tilbydes introfilm på følgende seks sprog: Dansk, Engelsk, Tysk, Spansk, Fransk og Italiensk.

På bådeværftet arbejder bådebyggerne med kopier af vikingernes værktøj og bygger nøjagtige rekonstruktioner af skibe fra vikingetid og middelalder. Her kan man følge håndværkerne på nært hold og se, hvordan store egestammer bliver til elegante træskibe.

Bådeværftet holder åbent på hverdage året rundt og fra 14. maj til 18. oktober alle ugens syv dage.

I håndværkernes boder vises vikingernes håndværk. Mød rebslageren, sejlmageren, træskæreren eller smeden, der på skift viser deres kunnen fra den 14. maj til den 18. oktober. Dagens program kan ses i kalenderen på:
www.vikingeskibsmuseet.dk

Museets bådsamling af rekonstruerede vikingeskibe, og nordiske fartøjer med råsejl indgår som en aktiv del af formidlingen.

Du kan i sejladssæsonen, fra 14. maj til 30. september, træde om bord som besætning i et af fartøjerne og få saltvand i håret og opleve sejlegenskaberne på tætteste hold, når skibet stævner ud på Roskilde Fjords vande med skumsprøjt for boven. Billetter sælges på dagen i billetsalget efter først-til-mølle princippet. Grupper kan booke sejlladser: **booking@vikingeskibsmuseet.dk**

I højsæsonen fra den 27. juni til 30. august og i alle danske skoleferier kan du f.eks. møde museets guider, der fortæller spændende historier om vikingerne og deres liv og togter. Der er også altid et væld af sjove aktiviteter for børn. Læs mere om aktuelle aktiviteter og særudstillinger på:
www.vikingeskibsmuseet.dk

Vikingeskibsmuseets Café Knarr ligger på Museumsøen med udsigt til bådeværftet og museumshavnen. Caféen serverer mad, der er tilberedt efter principperne i *Ny Nordisk Vikingemad*, tilberedt af de råvarer, der var kendt af vikingerne. Så her er hverken kartofler, tomater eller agurker, men fladbrød, kvan, havtorn og perlebyg. Maden forbinder maritim historie og vikingernes råvarer og inviterer museets gæster til at opleve de fem originale vikingeskibene på nye måder.

Samtidig fortæller maden også om den verden, vikingerne mødte på deres rejser til fjerne egne og de madkulturer, de mødte der. Caféen byder på dejlige salater, sandwichs, lækre frokosttallerkner, hjemmebagte kager, is, te, kaffe og økologisk most, sodavand og øl.

Børn og unge under 18 år, gratis adgang.

Vikingeskibsmuseet
Vindeboder 12
4000 Roskilde
Telefon: 46 300 200
museum@vikingeskibsmuseet.dk
booking@vikingeskibsmuseet.dk
www.vikingeskibsmuseet.dk
Åbningstider:
14. maj - 23. august: 10-17
24. august - 13. maj: 10-16

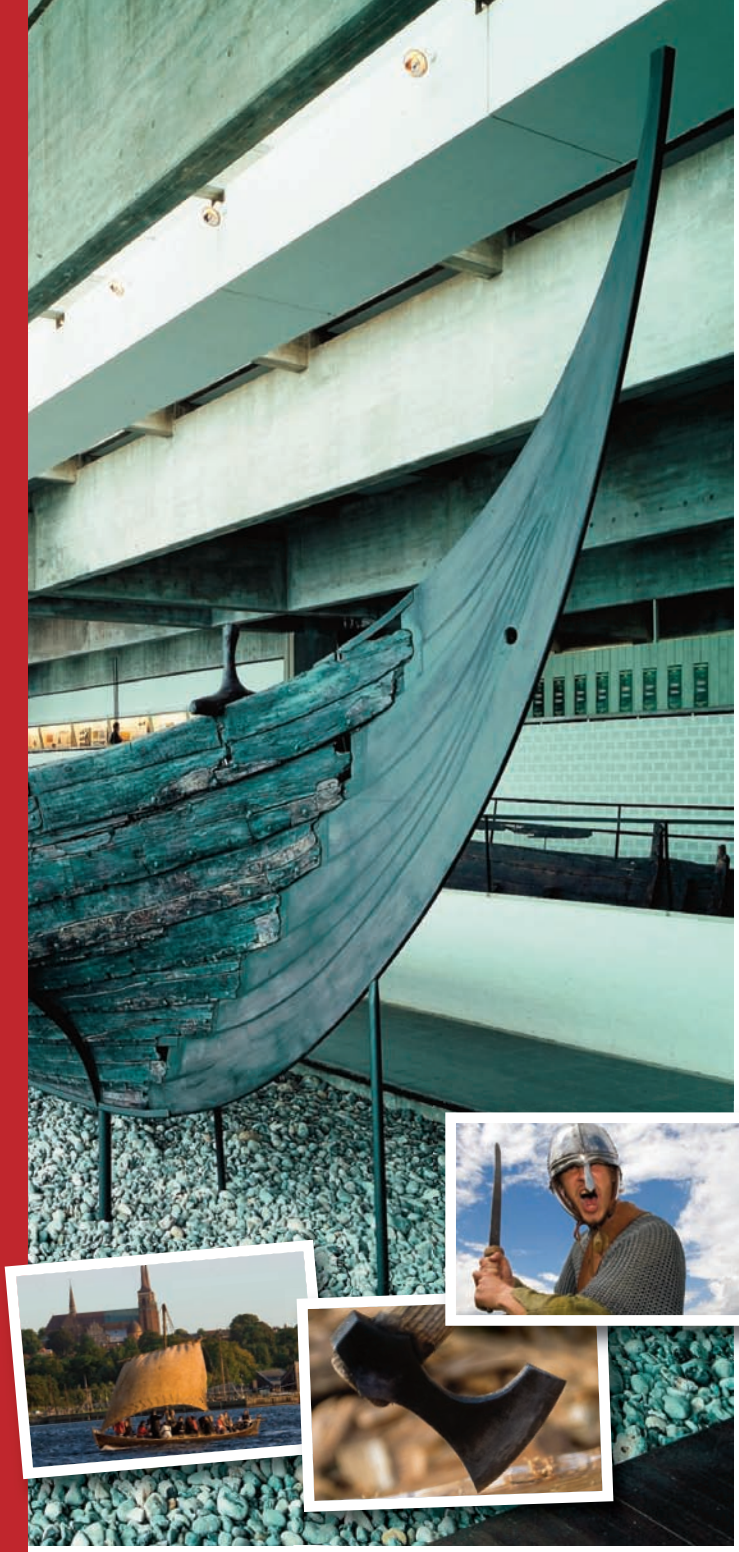

The Viking Ship Museum in Roskilde is an outstanding thrilling experience for the whole family displaying impressive Viking ships and offering sailings and other exciting activities.

At the Viking Ship Museum you will find the five original Skuldelev Viking ships, that were excavated in Roskilde Fjord in 1962. These nearly 1000 year old vessels have disclosed, that, apart from being eminent sea warriors and tradesmen, the Vikings were above all experts in boatbuilding.

The museum, which also includes outdoor workshops and a shipyard, was founded to display the five original Viking ships found in Roskilde Fjord as well as the maritime culture of the Vikings - their shipping trade, boat building, handicraft and raids - and illustrates the importance of the ships for the society at the time.

Experience the Vikings' world, dress like a Viking or swing the heavy swords. The reconstructed Viking ships are there for you to board, whether you prefer the trade ship stuffed with commodities from the Vikings' world or the armed warship.

The Vikings were the first Scandinavians to equip their ships with a sail, and when they returned from a raid or a trade mission under foreign skies; their ships were loaded with new exciting commodities.

In the Eastern Room of the Museum two full size models of Viking ships are moored at *The Jetty*. A large cargo ship and a long war ship fully equipped ready for trade voyages and raids. All guests are welcome to dress up as a Viking and come on board!

Just outside the museum building, you will find true replicas of the five Viking ships, anchored in the Museum Harbour side by side with the museum's many traditional Nordic wooden boats.

The Museum Island holds a wide range of workshops, that are open to visitors. One is the Boatyard, where you can watch the boat builders at close quarters in their efforts to reconstruct Viking ships, applying copies of the original tools used by the Vikings.

The permanent exhibitions are all explained in four Languages: Danish, English, German and French. All other exhibitions are in both Danish and English Language.

All guest are invited to start their visit with an introduction film, which all are shown in Danish, English, German, French, Spanish and Italian language.

At the Boatyard the boat builders work with replicas of the Viking's tools to recreate the beautiful ships. You can follow the building of a Viking ship up close. The Boat Yard is open on weekdays year round and from the May 14th to October 18th every day.

From May 14th to October 18th the skilled crafts workers demonstrate rope making, sail making, wood carving or black smith forging and try your hand at Viking crafts in the workshops. The crafts workers schedule is available at:
www.vikingshipmuseum.dk

During the high season - June 27th to August 30th and during all Danish School holidays - The Viking Ship Museum arranges free guided tours in English and Danish and arranges different activities for all ages. Have you dreamt of sailing like a Viking:
From May 14th September until 30th you can step on board a traditionally, Nordic wooden boat, row out into the fjord and set sail.

The daily sail trips depart with an experienced sailing instructor from the Museum Harbour. The trip takes one hour. Tickets are sold in the ticket office. It is also possible to reserve exclusive sailing trip for groups: **booking@vikingskibsmuseet.dk**

The Viking ship Museum's CaféKnarr is located at the Museum Island with a view to the Boat Yard and the Museum Harbour. The café offers lovely salads, sandwiches, delicious lunch dishes, homemade cakes, ice cream, tea, coffee and organic soft drinks and beer made of produce of their time.

Further information on daily schedules, events, opening hours, prices and booking:
www.vikingshipmuseum.dk

Under the age of 18, free admittance.

Vikingeskibsmuseet
Vindeboder 12
4000 Roskilde
+45 46 300 200
museum@vikingeskibsmuseet.dk
booking@vikingeskibsmuseet.dk
www.vikingeskibsmuseet.dk
Opening hours:
May 14th - August 23th: 10-17
August 24th - May 13th: 10-16

Navnet Redtown hentyder til Rødby - men også til husene på Torvegade i Rødby med de røde mur- og teglsten. Torvegade er en af de ældste, bevarede gader i Rødbyhavn. Husene blev opført for omkring 100 år siden til ansatte på det daværende skibsværft. Siden da er der sket meget, og en af de mere skelsættende begivenheder var etableringen af færgeforbindelsen til Tyskland for omkring 50 år siden.

Lolland - natur med havsudsigt

Ikke mange kender Lolland særligt godt. Så ud over færgen, kender de fleste primært til Knuthenborg Safaripark og Lalandia. Men Lolland har meget mere at byde på ikke mindst for frilufts- og naturelskere.

Lolland har blandt andet en enestående cykelsti, der løber på diget langs hele den lollandske sydkyst - fra sukkerbyen Nakskov i vest til det idylliske Nysted i øst. Her er unikke kulturmiljøer og et rigt fugleliv. Et naturligt stop på cykelturen er Rødbyhavn.

Her kan man indkvartere både sig selv og cyklen i det hyggelige Redtown Bed and Breakfast i Torvegade - der ligger umiddelbart ned til diget. Og der hersker respekt om diget. For det holder havet på passende afstand fra folk, fæ og huse. Diget blev bygget efter den lollandske tsunami ramte øen for omkring 150 år siden. Nu fremstår diget og dets nære omgivelser som et smukt rekreativt område, der benyttes flittigt af både lokale og gæster.

Når rejsestøvet er skyllet af, er der ikke ret langt at gå til restauranterne i Rødbyhavns hovedgade.

I lystbådehavnen kan du slappe af og se på færgerne, der sejler til og fra Tyskland, eller du kan besøge udstillingen om det store tunnelbyggeri - den nye forbindelse, der skal forbinde Danmark og Tyskland på en helt ny måde. Udstillingen finder du både i havnen samt på diget, og der kan du få indblik i planerne for områdets fremtid. Fra den lokale strand kan du tage et dyp i Østersøen eller spadsere ned til feriecentret Lalandia med endnu flere restauranter og forlystelser for både børn og voksne.

Inspiration fra Irland og Sverige

Susan kom til Rødbyhavn i efteråret 2014, efter at have boet i Malmø i Sverige i nogle år. Også der tog hun imod gæster fra nær og fjern i sit hjem.

Inspirationen til at drive Bed and Breakfast fandt Susan i de fem år hun boede i Irland. På hendes rejser gennem landet boede Susan hos de imødekommende irere på deres Bed and Breakfasts.

Hun lærte, hvor betydningsfuldt det er at blive taget imod af en lokal, gæstfri vært og vil gerne bidrage til, at hendes gæster skal føle sig velkomne og få det bedste ud af deres ferie.

Mange turister vil jo faktisk rigtigt gerne høre om dagliglivet i det land, de besøger og vil gerne deltage i nogle af de samme aktiviteter som de lokale. Susan giver gerne turforslag og ideer til attraktioner at besøge i omegnen.

Dagsudflugter mod syd og nord

Rødbyhavn er et oplagt udgangspunkt for en tur over til ferieøen Fehmarn, som også har velmarkerede cykelstier. Der er mange hyggelige havnebyer rundt på øen, og i den største by Burg frister mange butikker og restauranter.

Fehmarn er en passende dagstur på cykel. Efter tilbageturen med færgen og en nat i Rødbyhavn er der hentet kræfter til at cykle videre. Enten på diget eller nordpå ad den gamle jernbanesti til det dejlige sølandskab ved domkirkebyen Maribo. Her følger man også Munkevejen, og mange historiske steder er skiltet langs ruten.

Grøn turisme er noget, som Susan gerne vil medvirke til at fremme. Her byder Rødbyhavn på mange muligheder. Byen har daglige forbindelser med tog mod både København og Hamburg.

Med bussen kommer du let til Maribo, og derfra videre med lokalbanen til Nakskov. Cyklen kan medbringes på de fleste tog - og på færgerne fra både Tyskland og Langeland. Redtown Bed and Breakfast er åbent hele året.

Redtown Bed and Breakfast

To dobbeltværelser, hvoraf der i det ene er plads til en opredning, som koster yderligere 175 kr. Til hvert værelse er der bad og toilet. Morgenmad serveres af værten og er inkluderet i prisen. Der tages hensyn til madallergier. Gratis bilparkering på gaden.

Susan Daniels
Torvegade 7, Rødbyhavn
4970 Rødby
Telefon: +45 26 20 97 52
E-mail: number7redtown@gmail.com

The name refers to Rødby - Rødby in Danish means redtown - but also to the redbrick houses in Torvegade, one of the best preserved old streets in ferry port town Rødbyhavn. The houses were built about 100 years ago for people employed at the shipyard at that time. Since then many events have taken place, one of the most important was establishing the ferry route to Germany just over 50 years ago.

Lolland - island of wild nature with a sea view

Lolland has a lot to offer not least for outdoor and nature lovers. The flat landscape makes it ideal for cycling. By the South coast of the island you can cycle along a unique path on the dike viewing the sea, birdlife and the special landscape of canals.

The dike was built about 150 years ago and has served its purpose ever since. This cycling path through wild nature stretches from the harbour town Nakskov in the West to the picturesque village of Nysted in the East. Redtown BB in Rødbyhavn is conveniently situated for an overnight stop on the way.

The dike path runs right down at the end of the road Torvegade, and at number 7 you can give yourself - and your bicycle - a rest.

After settling in you will not have to walk far to your evening meal at the restaurants on the main street of Rødbyhavn. From the leisure boat area you can relax and watch the ferries to Germany coming and going.

Pay a visit to the exhibition about the Fehmarn tunnel construction project in the harbour and get insight into the development plans for the area. At the local beach you can take a dip in the sea and go for a walk to the holiday resort Lalandia with a choice of restaurants and amusements for both children and adults.

Inspiration from Ireland and Sweden

Susan moved to Rødbyhavn in the Autumn of 2014 after having lived in Malmö, Sweden for some years, where she also welcomed guest to her home.

For a few years she also lived in Ireland ,and when travelling around, Susan experienced the welcoming attitude of the Irish. She finds it inspiring to talk to her guests at breakfast or in the evening and would like her guests to feel at home and make the most of their holiday.

Many tourists would like to get to know more about daily life in the place, they are visiting and take part in the leisure activities offered to locals. At Susan's place you will find a broad selection of brochures, and she is pleased to give you suggestions of places to visit and things to do.

Day trips South and North

Rødbyhavn is ideal for a day trip across to the German holiday island Fehmarn, and you will also find well-signed cycling paths here. There are many small harbour towns, and in the largest town Burg offers a broad selection of shops and restaurants.

After a night's sleep in Rødbyhavn you can either cycle further along the dike or go North along the old railway track to the lovely lakeland district by the town of Maribo. Here you can follow the Monks' Road - Munkevejen - where many historical places are signposted along the way.

Naturally, you are welcome at Redtown BB with your car as well - free and safe parking is available, but to Susan it is important to promote green tourism. Rødbyhavn is ideally situated for public transport.

The town has daily train connections to both Copenhagen and Hamburg, and by local bus you can reach Maribo easily. By local train you can continue to Nakskov. Most trains and the ferries also allow you to bring your bicycle. Redtown BB is open all year round.

Redtown Bed and Breakfast

Two double rooms of which one has room for an extra bed paying a supplement of DKK 150. Each room has bathroom and toilet. Served breakfast and a lunch pack is included in the price. Food allergies are catered for. Free car parking outside.

Susan Daniels
Torvegade 7, Rødbyhavn
4970 Rødbyhavn
Tel.: +45 26 20 97 52
E-mail: number7redtown@gmail.com

Lyden af stævnen, der brød fjordens bølger, duften af saltvand og nyt land i sigte, var drivkraften for Roskildes og Lejres vikinger, når de sejlede ud i verden. I dag kan du se og prøve deres levevis i Sagnlandet Lejre og på Vikingeskibsmuseet i Roskilde, hvor vikingernes enorme indflydelse er udstillet.

Hele museet tager udgangspunkt i fundet af vikingeskibe i Roskilde Fjord - de fem Skuldelevskibe og vikingernes maritime kultur - deres skibfart, bådebygning, håndværk, togter og handel, samt skibenes betydning for datidens samfund formidles på mange måder. Både i Vikingeskibshallen med de fem vikingeskibe og udendørs på Museumsøens værksteder og bådeværft.

I 2009 åbnede Vikingeskibsmuseet en særudstilling om Havhingsten, et fuldblods vikingeskib, hvor man følger verdens største rekonstruktion af et vikingeskib og dets rejse fra Roskilde til Dublin. Ud over Havhingstens fascinerende historie kan gæster også høre om museets arkæologiske, historiske og praktiske arbejde med skibene.

The sound of the stern, which broke the waves, the smell of salt water and virgin soil in sight, were the driving forces for the vikings of Roskilde and Lejre, when they sailed out in the World. Today, you can see and experience their way of life in Sagnlandet Lejre - Land of Legends and on the Viking Ship Museum in Roskilde, where the immense influence of the vikings is on display.

The entire museum is based on the discovery of Viking ships in Roskilde Fjord - the five Skuldelev Ships and Viking maritime culture - boat building, handicrafts, quests and the trade ship´s impact on the society disseminated in many ways. Both in the Viking Ship Hall with the five Viking ships and outdoors on the Museum Island workshops and boatyard. A special exhibition opened in 2009. The Sea Stallion, a thoroughbred Viking ship, where you follow the world's largest reconstruction of a Viking ship - and its voyage from Roskilde to Dublin. Besides The Sea Stallion's fascinating history, visitors can also learn about the museum's archaeological, historical and practical work on the ships.

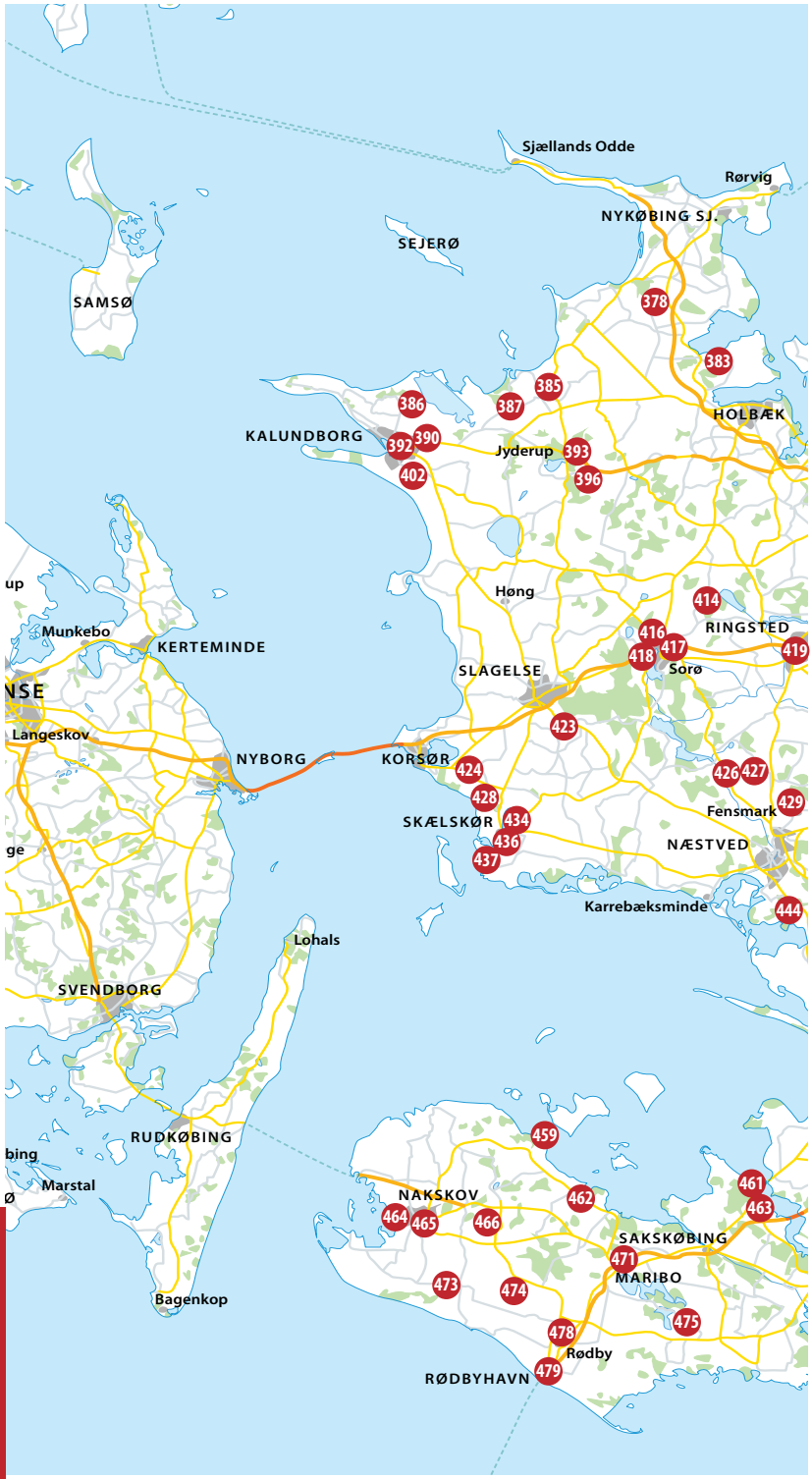
Sjællands Odde
Rørvig
NYKØBING SJ.
SEJERØ
SAMSØ
378
383
385
386
387
HOLBÆK
KALUNDBORG
392
390
Jyderup
393
396
402
up
Høng
414
Munkebo
KERTEMINDE
416
417
RINGSTED
418
419
Sorø
SLAGELSE
NSE
Langeskov
423
NYBORG
KORSØR
424
426
427
428
429
Fensmark
SKÆLSKØR
434
436
437
NÆSTVED
ge
Karrebæksminde
444
Lohals
SVENDBORG
RUDKØBING
459
bing
Marstal
461
462
463
NAKSKOV
464
465
466
SAKSKØBING
471
MARIBO
473
474
Bagenkop
475
478
Rødby
479
RØDBYHAVN

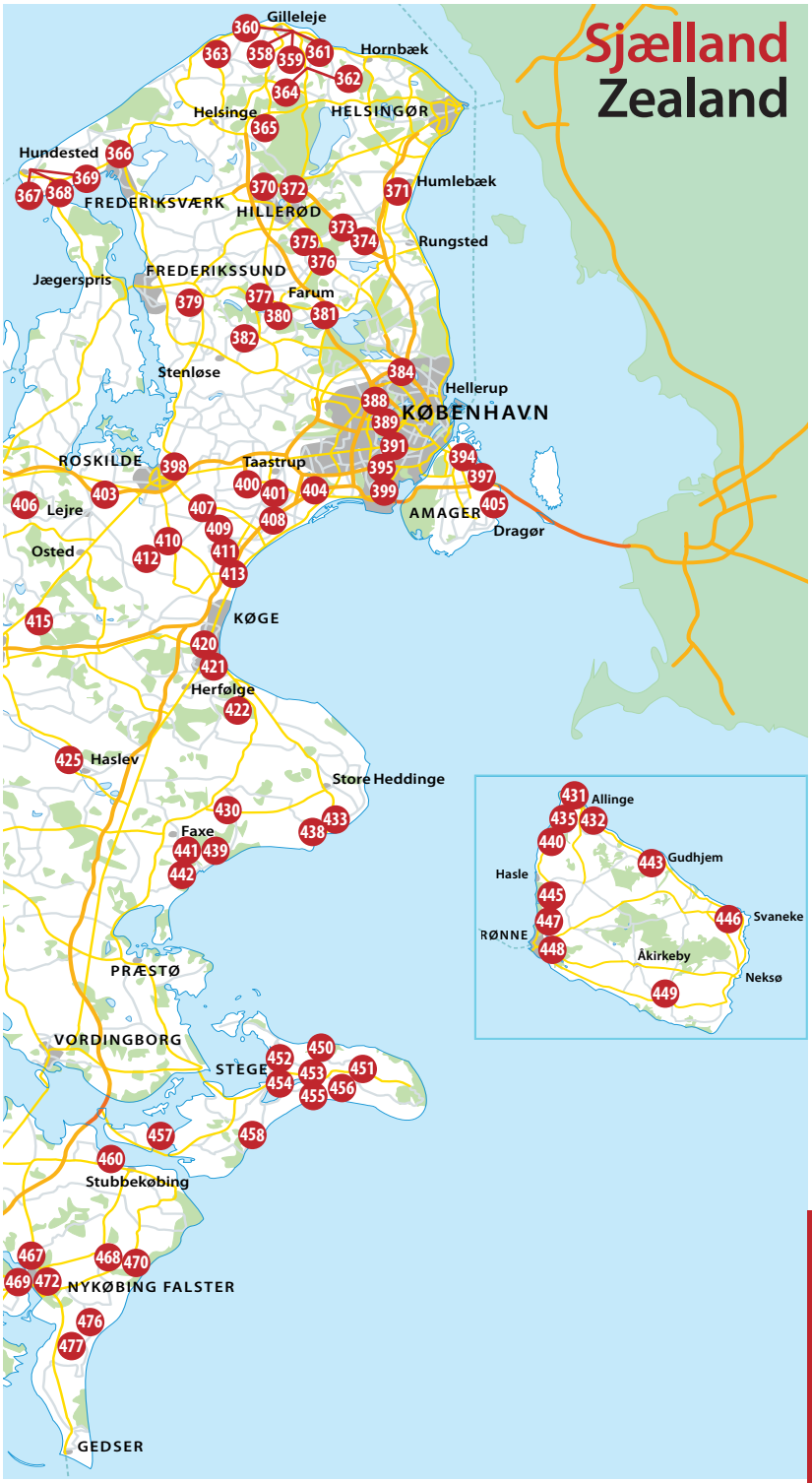
Sjælland
Zealand
Gilleleje
Hornbæk
Helsinge
HELSINGØR
Hundested
FREDERIKSVÆRK
HILLERØD
Humlebæk
Rungsted
Jægerspris
FREDERIKSSUND
Farum
Stenløse
Hellerup
KØBENHAVN
ROSKILDE
Taastrup
Lejre
AMAGER
Dragør
Osted
KØGE
Herfølge
Haslev
Store Heddinge
Faxe
PRÆSTØ
VORDINGBORG
STEGE
Stubbekøbing
NYKØBING FALSTER
GEDSER
Allinge
Gudhjem
Hasle
Svaneke
RØNNE
Åkirkeby
Neksø

SMÅTTAN BB OG ANNEKS

358

Elsebeth/ Poul Eriksen - Gilleleje Hovedgade 32 - 3250 Gilleleje
Tlf. +45 61 78 61 32
smaattan@gmail.com 01.01.-31.12.
www.smaattan.dk
Single: 450 kr - Double: 600 kr - Fam: 750 kr - Annex: 800 kr

Charmerende hus med 3 dobbeltværelser på 1. sal. Beliggende centralt i det gamle Gilleleje. Derudover har vi et hyggeligt anneks.

Charming house with 3 double rooms on 1 floor. Centrally located in the old Gilleleje. Additionally we have a cozy annex.

H | +1 | 6+3 | +150 | MS | 15 km | 0,3 km | 0,3 km | 0,1 km | 0,2 km | 5 km | 0,3 km | 0,2 km | 0,2 km | 0 km

NORDSTRAND BED AND BREAKFAST

359

Britt Carlslund - Østre Alle 40 - Gilleleje - 3250 Gilleleje
Tlf. +45 30 27 39 88 - Tlf. +45 30 27 39 88
info@gilleleje-bb.dk 01.01.-31.12.
gilleleje-bb.dk
Annex: 700 kr

Hyggeligt og ugenert anneks med køkken, bad og terrasse i byens gamle skønne område, blot 200 m fra Strandbakkerne.

Nice, undisturbed annex with kitchen, bath and access to the garden, in the citys old area. Near shops and 200 m from the beach.

A | 0 | 2 | MS+75 | 19 km | 0,2 km | 0,8 km | 0,2 km | 0,3 km | 2 km | 0,2 km | 1,1 km | 0,9 km | 0 km

GILLELEJE BB HØVELTEGAARD

360

Charlotte Thomsen - Græstedvejen 38 - 3250 Gilleleje
Tlf. +45 40 18 85 07
info@bbgilleleje.dk 01.01.-31.12.
www.bbgilleleje.dk
Single: 450 kr - Double: 500 kr - Fam: 800 kr

Moderne komfort, gammeldags charme på gård i kanten af land og by i gå og cykleafstand til havnen i Gilleleje.

Modern comforts in oldfashioned charming farmhouse within walking and biking distance to the harbour.

FA | 0+1 | 11+5 | +150 | +50 | +50 | +150 | SB+MS | -50% | -15% | 2 km | 1,5 km | 1,5 km | 0,3 km | 1,5 km | 4 km | 1,5 km | 1,5 km | 1,5 km | 0 km

BED AND BREAKFAST GILLELEJE

361

Søren Håkansson - Fyrrevænget 5 - 3250 Gilleleje
Tlf. +45 23 84 07 44
gillelejegrafik@gmail.com

01.01.-31.12.

Single: 575 kr - Double: 675 kr - Fam: 775 kr - Annex: 775 kr

Dejligt Annex, super indretning med eget køkken, alt nødvendigt for morgen, midddags og aftensmåltider.

Lovely Annex, super decor and kitchen with all needed for morning, lunch, and evening meals.

A | 0 | 4+2 | +150 | SB+100 | -10% | +50 | +150 | 10 km | 0,8 km | 1,5 km | 0,3 km | 0,5 km | 5 km | 0,8 km | 1,5 km | 1,5 km | 1,5 km

BIRKEKJÆRGAARD

362

Zenia Skov Vaagholt - Søgaardsvej 14 - 3250 Gilleleje
Tlf. +45 49 71 94 94 - Tlf. +45 21 66 75 27
zeniaskov@hotmail.com

01.01.-31.12.

Single: 250 kr - Double: 500 kr

Dejlig gård med 2 ældre men charmerende værelser, beliggende ved sø og skov kun 3 kilometer fra sandstrand.

Lovely farmhouse with 2 older but charming rooms. The farm is located by lake and forest, only 3 km from nice sandy beach.

FW | 0 | 3+2 | +250 | SB | +25 | +100 | +50 | 3 km | 3 km | 3 km | 1 km | 3 km | 3 km | 3 km | 3 km | 3 km | 3 km

NORDIC PARK

363

Sara Herlevsen - Kirkevej 43 - Blistrup - 3230 Græsted
Tlf. +45 44 22 01 04 - Tlf. +45 24 29 47 80
sh@nordicpark.dk
www.nordicpark.dk

01.01.-31.12.

Single: 300 kr - Double: 500 kr - Fam: 650 kr - Apt: 1100 kr

Nordic Park ligger i rigtig smukke omgivelser i Nordsjælland, tæt på skov og strand. Vores værelser ligger alle ned til vores egen sø.

Nordic Park is located in very beautiful surroundings in North Zealand, near forest and beach. Our rooms are overlooking our private lake.

H | 0+1 | 78+12 | +100 | NB | 6 km | 3 km | 0,5 km | 0,1 km | 0,5 km | 8 km | 2 km | 2 km | 5 km | 5 km

SØGAARDEN BED AND BREAKFAST

364

Ruth og P. A. Larsen - Dragstrupvej 5 - Dragstrup - 3250 Gilleleje
Tlf. +45 26 80 93 61 - Tlf. +45 26 80 93 62
bb@dragstrupvej5.dk 01.01.-31.12.
www.dragstrupvej5.dk
Single: 400 kr - Double: 550 kr

Stort anneks med egen indgang, køkken og bad, radio og trådløst internet. Ekstra opredning 100 Kr og morgenmad 50 Kr pr. person.

Large annexe with separate entrance, kitchen and bathroom, radio and wireless internet. Extra bed 100 DKK per night. Breakfast 50 DKK.

FW 0 7+2 +100 +50 MS+50 -50%
17 km 3 km 6 km 0,5 km
3 km 3 km 3 km 3 km 3 km 6 km

GRIB SKOV APARTMENT

365

Bitten Søderberg - Egedalen 17 - Kagerup - 3200 Helsinge
Tlf. +45 45 42 31 15 - Tlf. +45 61 69 45 42
bittensoderberg@hotmail.com 01.01.-31.12.

Single: 350 kr - Double: 400 kr

Idyllisk lejlighed i kanten af Grib Skov. Hyggelig og lys med et dobbeltværelse og et enkeltværelse. Eget bad og køkken.

Idyllic apartment on the edge of the Grib Forest. Cozy and bright with a double room and a single room. Private bath and kitchen.

H 0 3+1 +100 +50 MS+50 -50% -10%
+10 +100 6 km
15 km 6 km 0,3 km 6 km 6 km 10 km 6 km 6 km 12 km

KANON-HUSET BED AND BREAKFAST

366

Lissie og Wilhelm Stege - Strandvejen 3 - 3300 Frederiksværk
Tlf. +45 28 83 01 66 - Tlf. +45 41 47 43 14
stegestrandvejen@live.dk 01.01.-31.12.
www.kanon-huset.dk
Single: 300 kr - Double: 400 kr

Kanonhuset BB er selvstændigt beliggende i hyggeligt gårdmiljø, med sol hele dagen. Centralt placeret midt i Frederiksværk.

Kanonhuset BB is independently located in the cozy courtyard, with sun all day. Centrally located in the middle of Frederiksværk.

H -1+0+1 6 SB+50
2 km 6 km 0 km 0 km 0,2 km 3 km
6 km 0,1 km 0,1 km 6 km

HUNDESTED HAVNEHYTTER

367

Christian Warrer - Ndr. Beddingsvej - 3390 Hundested
Tlf. +45 21 29 24 25

01.04.-01.11.

www.havnehytter.dk

Hytte: 550 kr

Hundested Havnehytter er et oplagt sted til en miniferie i Nordsjælland. Beliggende på havnen direkte ud til Isefjorden.

Hundested Harbour Cabins is an ideal place for a getaway in Northern Zealand. Directly by the waterfront and the habour.

HY | 0 | 36 | +100 | NB | 12 km | 0,2 km | 0,1 km | 0,2 km | 0,1 km | 7 km | 0,3 km | 0,1 km | 0,1 km | 0 km

KISTPA OVERNATNING

368

L. Skjødt - Rådhuspassagen 2 - 3390 Hundested
Tlf. +45 60 15 88 43
kistpa@gmail.com

01.01.-31.12.

Single: 400 kr - Double: 550 kr - Fam: 600 kr - Apt: 650 kr

Midt i Hundested nær by, havn og strand ligger Kistpa overnatning. Vi udlejer værelser på 2 forskellige adresser i Hundested.

In the middle of Hundested near town, harbor and beach is Kistpa overnight stay. We rent rooms at 2 different addresses in Hundested.

H | 0+1 | 11 | NB | 13 km | 1 km | 0,1 km | 0,3 km | 0,3 km | 5 km | 0,6 km | 0,3 km | 0,3 km | 0,6 km

MARIEHØNEN BB I LYNÆS

369

Diderichsen - Frederiksværkvej 5b - 3390 Hundested
Tlf. +45 23 61 06 54
else.marie44@live.dk

01.01.-31.12.

Single: 300 kr - Double: 415 kr - Fam: 550 kr

Tæt på strand og marina. Man kan surfe på stranden. Kort til indkøb og spisesteder. Vi udlejer værelser samt feriebolig til 6 personer.

Close to beach, marina and good surfing. Near shopping and restaurants. We rent rooms and one apartment for 6 people.

H | 0 | 6 | SB+65 | +40 | 14 km | 0,3 km | 0,4 km | 0,3 km | 0,4 km | 10 km | 0,5 km | 0,3 km | 2 km | 3 km

ROSE-HOUSE BB HILLERØD

370 **Ulla og Henning Klestrup - Tornskadevej 5 - 3400 Hillerød**
Tlf. +45 48 24 75 75 - Tlf. +45 40 25 75 95
info@rose-house.dk 01.01.-31.12.
www.rose-house.dk
Single: 350 kr - Double: 550 kr - Fam: 850 kr - Apt: 1400 kr

3 store romantiske værelser med egen indgang. Delt eller samlet med alt i alt 75 kvm.

3 large romantic rooms with a private entrance. Shared or combined in total 75 sqm.

H | +1 | 8+2 | +200 | +100 | SB+NB | -15% | 4 km | 17 km | 0 km | 0,3 km | 0,8 km | 5 km | 7 km | 1 km | 3 km | 4 km

FAMILIEN HVIDT

371 **Urte Hvidt - Nivåvænge 12-1 - 2990 Nivå**
Tlf. +45 49 14 24 43 - Tlf. +45 40 46 85 74
urte@hvidt.com 01.01.-31.12.

Single: 300 kr - Double: 400 kr - Fam: 500 kr

Et moderne etplans hus i stille omgivelser. De 2 gæsteværelser har nyt badeværelse til deling.

A modern bungalow house in quiet surroundings. The 2 guest rooms have new shared bathroom.

H | 0 | 5 | SB+50 | 8 km | 2 km | 0 km | 0 km | 0 km | 2 km | 1 km | 2 km | 2 km | 9,3 km

HILLERØD CAMPING OG HYTTER

372 **Annette Quist - Blytækkervej 18 - 3400 Hillerød**
Tlf. +45 48 26 48 54
info@hillerodcamping.dk 28.03.-28.09.
www.hillerodcamping.dk
Single: 360 kr - Double: 400 kr - Fam: 800 kr - Hytte: 555 kr

Vi tilbyder 4 typer hytter med og uden bad i rolige, blomstrende omgivelser, kun 10 minutter til centrum. Tæt på København.

We offer 4 types of cabins with and without bathroom in quiet surroundings just 10 minutes to downtown. Near Copenhagen.

HY | 0+1 | 60+7 | +75 | NB | +10 | 0,5 km | 20 km | 0,5 km | 0,6 km | 0,3 km | 5 km | 20 km | 0,5 km | 0,5 km | 1 km

373 BB NATURLY

Else M. og Carl-Johan Rosenberg - Kirkeltevej 152 - 3450 Allerød
Tlf. +45 42 48 49 52
info@naturly.dk 01.01.-31.12.
www.naturly.dk
Single: 325 kr - Double: 440 kr - Fam: 550 kr - Apt: 700 kr

Bo i skovbrynet omgivet af mark og skov. En halv times kørsel fra København. Tillæg for enkelt nat kr. 50 pr. person.

The forest on the doorstep. Rest in peaceful surroundings, a 30 min. drive from Copenhagen. Fee for one night DKK 50 per person.

H 0 8 SB+70 +85 +100
10 km 9 km
6 km 6 km 6 km 8 km 0,5 km 6 km 1 km 9 km

374 HANEBAKKEN BB

Charlotte Stig - Damsholtevej 27 - Hørsholm - 2970 Hørsholm
Tlf. +45 25 15 63 66
charlotte@charlies-corral.com 01.01.-31.12.

Single: 300 kr - Double: 550 kr - Annex: 2000 kr - Hytte: 500 kr

Howdy. For enden af markvej ligger Hanebakken, et sted hvor alt er i vild western stil, værelser, tipi, prærievogn at sove i. Super senge.

At the end of a country lane lies Hanebakken, a thatched romantic house with a large annexe, surrounded by fields. Room for 8 people.

A 0+1 8 SB+MS +50 +80
+100 8 km
15 km 6 km 6 km 4 km 4 km 8 km 1 km 8 km 15 km

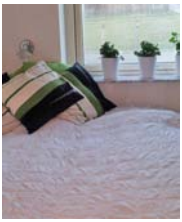

375 ALLEROD BED AND BREAKFAST

Birgithe Veistrup-Petersen - Engbuen 16 - Allerød - 3450 Allerød
Tlf. +45 40 90 32 01
birgithevp@gmail.com 01.01.-31.12.
bedandbreakfast-3450dk.123hjemmeside.dk
Single: 300 kr - Double: 500 kr

Sov pænt, lyst, rustikt og billigt i Allerød, i hjertet af Nordsjælland. Beliggende naturskønt, men i by, i nyere pænt og roligt boligområde.

Sleep in bright, rustic and cheap rooms in Allerød in the middle of North Zealand. We are located in a scenic, beautiful and quiet residential area.

L +1 2 MS+75
1 km 17 km 1 km 0,1 km 0,3 km 5 km 6 km 0,3 km 1 km
1,2 km

LILLEDAL BED AND BREAKFAST

376 **Marianne Schou Nielsen - Lilledal 4 - Allerød - 3450 Allerød**
Tlf. +45 21 60 08 62
marianne_schou_nielsen@hotmail.com 01.01.-31.12.
marianneschounielsen.dk
Single: 475 kr - Double: 600 kr

Hyggeligt kunstnerhjem lidt gemt væk i gammel have i centrum af Allerød ikke langt fra København C.

Cosy artist home tucked away in an old garden in the center of Allerød not far from Copenhagen C.

H | +1 | 4+4 | +200 | SB+MS | 2 km | 13 km | 0 km | 0 km | 0,1 km | 9 km | 13 km | 0,1 km | 0,1 km | 0,1 km

BB ROSENLUNDS ROOMS

377 **Rie Bodilsen - Rosenlundvej 17 - 3540 Lynge**
Tlf. +45 50 90 88 44
rie.bodilsen@gmail.com 01.01.-31.12.
www.rosenlunds-rooms.dk
Single: 450 kr - Double: 600 kr - Apt: 1500 kr

Nabo til Mølleåens Golfklub, hvor der kan tilbydes greenfee. Værelserne er beliggende i den tidligere forvalterbolig.

Next door to Mølleaens Golf Club, which may offer green fee. Rooms are located in seperat house.

FA | 0 | 6 | SB+60 | +40 | +40 | 11 km | 2,5 km | 2,5 km | 2 km | 2,5 km | 1 km | 1 km | 2 km | 2,5 km | 10 km

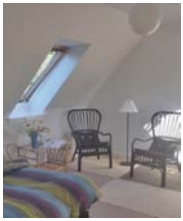

HJERTEGÅRDEN I SNEGLERUP

378 **Dorte Fredslund - Snegleruphuse 4 - 4571 Grevinge**
Tlf. +45 22 39 69 70
df@oeensmalerforretning.dk 01.01.-31.12.

Single: 350 kr - Double: 480 kr - Fam: 600 kr

Nyistandsat stuehus. På 1. sal udlejes 2 dobbeltværelser, med fælles køkken, bad og opholdsrum. Vi glæder os til jeres besøg.

Farm with newly renovated main house. On 1. floor two double rooms, shared kitchen, bathroom and living room. Welcome.

FW | +1 | 6+4 | +150 | MS+50 | 3,3 km | 10 km | 3 km | 0,3 km | 3 km | 7 km | 10 km | 5 km | 5 km | 15 km

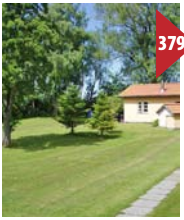

TOFTEKÆR BED AND BREAKFAST

379

Jytte og Erik Bøg - Holmevej 3 - 3650 Ølstykke
Tlf. +45 47 38 16 83 - Tlf. +45 20 22 68 83
jytte.rabech@mail.dk

01.01.-31.12.

Single: 400 kr - Double: 500 kr - Fam: 600 kr - Annex: 500 kr

Idyllisk ugenert hus i landlige omgivelser. Udlejes på døgn eller ugebasis. Vaskemaskine forfindes til brug for gæster.

The annex is situated idyllic and secluded in a rural setting. Can be rented for a day or on weekly basis. Washing machine available.

A | 0 | 4+1 | +100 | NB | +25 | 5 km | 8 km | 3 km | 3 km | 3 km | 10 km | 10 km | 3 km | 3 km | 15 km

VENNELYGAARD FERIELEJLIGHEDER

380

Lisbet og Poul - Undinevej 22 - Ganløse - 3660 Stenløse
Tlf. +45 48 18 45 01 - Tlf. +45 61 26 45 01
info@vennelygaard.dk
www.vennelygaard.dk

01.01.-31.12.

Apt: 500 kr

Nyrenoveret ferielejlighed beliggende på gård i Nordsjællands smukkeste natur ved Bastrup sø, blot 25 minutters kørsel til København.

Newly renovated apartment located on a farm in North Sjællands beautiful scenery by Bastrup lake and 25 minutes drive to Copenhagen

FW | 0+1 | 10+5 | +125 | +20 | +30 | NB | -20% | 5 km | 0,5 km | 5 km | 1 km | 3 km | 1 km | 0,5 km | 3 km | 3 km | 5 km

FURESØ BB

381

Knud Larsen - Gustav Webersvej - 3520 Farum
Tlf. +45 30 27 36 38
gustav.webersvej@gmail.com
www.bed-and-breakfast-furesoe.dk

01.01.-31.12.

Single: 300 kr - Double: 600 kr

Skøn natur lige der hvor Farum sø og Furesøen mødes. Huset ligger op til Farum skov.

Beautiful nature right where Farum lake and Furesøen meet. The house adjoins Farum forest.

H | 0 | 6 | NB | +20 | +50 | 0,5 km | 0,3 km | 0,3 km | 0,3 km | 0,3 km | 1 km | 0,3 km | 0,2 km | 0,3 km | 0 km

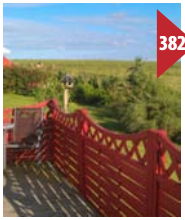

LILLEVANG BB

382

Inge Lundsteen - Lillevangsvej 6 - Søsum - 3670 Veksø Sjælland
Tlf. +45 28 45 24 12
ilundsteen@hotmail.com

01.01.-02.01.

Apt: 750 kr

Hyggeligt lille selvstændigt hus beliggende i det smukkeste område, ikke langt fra Mølleåen.

Cosy small independent house situated in the most beautiful area, not far from Mølleåen.

FA | 0 | 3+1 | +100 | +75 | MS+50 | -50% | -15%

-15% | 7 km

7 km | 4 km | 1 km | 4 km | 5 km | 8 km | 4 km | 4 km | 10 km

LYNGHOLM LANDSTED BB

383

Charlotte Lyngholm - Guredevej 44 - Tuse Næs - 4300 Holbæk
Tlf. +45 20 96 20 30 - Tlf. +45 45 95 12 34
mail@lyngholmlandsted.dk
www.lyngholmlandsted.dk

01.01.-31.12.

Single: 500 kr - Double: 550 kr - Fam: 850 kr

Oplev Isefjordstien og Tuse Næs. Lyset, bakkerne, fjorden og dyrene. Hyggelige værelser, super madrasser, lækkert landkøkken og smuk sal.

Enjoy Isefjordstien and Tuse Næs. Enjoy the light, the hills, the bay and the animals. Cozy rooms, super beds, nice kitchen and the beautiful hall.

FA | 0+1 | 10+2 | +100 | +100 | SB+NB

+50 | 10 km

1,2 km | 4 km | 0,5 km | 4 km | 16 km | 1,2 km | 6 km | 2 km | 10 km

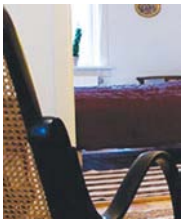

GRANNYS HOUSE

384

Rasmus Søndergaard - Søborg Hovedgade 75 - 2860 Søborg
Tlf. +45 33 32 33 34
kontakt@grannyshouse.dk
www.grannyshouse.dk

01.01.-31.12.

Single: 650 kr - Double: 750 kr

Individuelt indrettede værelser. Kom og hyg i vores 130 år gamle konditori, 15 min fra Rådhuspladsen. Gratis parkering.

Bed and breakfast with tastefully decorated rooms. Come and enjoy in our 130 year old bakery, 15 minutes from Rådhuspladsen. Free parking.

L | +1 | 8+4 | +150 | SB | +50 | -30%

1 km | 8 km | 0 km

0 km | 0 km | 8 km | 7 km | 0 km | 0 km | 7 km

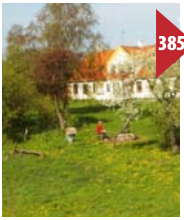

ROSENGÅRDENS BB

385

Ole Pedersen - Kirkemosevej 13 - Føllenslev - 4591 Føllenslev
Tlf. +45 59 29 60 60 - Tlf. +45 20 49 02 17
rosengaardensbb@gmail.com 01.01.-31.12.
www.rosengaardensbb.dk
Single: 250 kr - Double: 500 kr - Apt: 300 kr

Pæne værelser, stor stue, køkken og altan, flot udsigt. Hyggeligt gårdmiljø, stor have og sø. Velkommen i paradis. Også ferielejlighed.

Nice courtyard, large garden, bondfire and lake. Nice rooms, living room, kitchen and balcony with stunning views. Near beach, golf.

FA | +1 | 10+2 | +250 | SB+75 | -50% | -20% | -20% | +50 | 7 km | 5 km | 6 km | 0,3 km | 1,5 km | 8 km | 9 km | 5 km | 5 km | 0 km

HOLMEHUSET BB - GÅRDHOTEL

386

Peter Madsen - Kåstrup Holmevej 23 - 4400 Kalundborg
Tlf. +45 59 50 74 52
info@holmehuset.dk 01.01.-31.12.
www.holmehuset.dk
Single: 300 kr - Double: 600 kr

Holmehuset tilbyder privatliv, ro og fred, god service, smuk natur, terassehygge og gåture.

Holmehuset offers privacy, peace and quiet, good service, beautiful scenery, cozy patio and walks.

FW | 0 | 7 | +100 | SB+50 | +100 | 8 km | 9 km | 7 km | 3 km | 3 km | 20 km | 10 km | 7 km | 7 km | 7 km

MYREHØJ BB

387

Peter Rotherforth - Vilhelmshøjvej 1 - 4593 Eskebjerg
Tlf. +45 59 29 00 26 - Tlf. +45 20 41 34 26
myre@it.dk 01.01.-31.12.
www.myrehoj.dk
Single: 450 kr - Double: 600 kr

Myrehøj er en firlænget gård med lyse, venlige og rummelige familieværelser for op til 5 personer med eget bad og toilet.

Myrehøj is built around a courtyard with bright, friendly and spacious family rooms for up to 5 people. Private bath and toilet.

FW | 0+1 | 34+10 | +350 | +250 | SB | -100% | -10% | +100 | 14 km | 3 km | 14 km | 0 km | 0 km | 17 km | 5 km | 5 km | 5 km | 0 km

SEE COPENHAGEN

388

Rikke Kloster - Eriksholmvej 28 - København - 2720 Vanløse
Tlf. +45 30 52 01 67 - Tlf. +45 30 52 01 71
seecopenhagen@live.dk 01.01.-31.12.
www.seecopenhagen.dk
Single: 350 kr - Double: 400 kr - Fam: 500 kr

Bare 5 km fra København city udlejer vi 3 værelser. Tæt på Metro med direkte linie til centrum og lufthavn. Have med grill.

Just 5 km from Copenhagen. 3 rooms for rent. Close to the metro with direct line to city and airport. Garden and BBQ.

H | -1 | 7 | SB+50 | 5 km | 15 km | 0 km | 0,3 km | 0,3 km | 8 km | 15 km | 0,3 km | 0,3 km | 0,3 km

LAILAS BED AND BREAKFAST

389

Laila Pedersen - Fossgårdsvej 11 - 2720 Vanløse
Tlf. +45 30 68 78 77
lailasbb@hotmail.com 01.01.-31.12.
www.cph-bedandbreakfast.dk
Single: 400 kr - Double: 450 kr

Centralt belliggende på fredelig villavej uden generende støj. Grønne områder og tæt på den smukke Damhussø. 5 km til København.

Centrally situated on a peaceful residential street. There are green areas and we live near the beautiful Damhussø. 5 km to Copenhagen.

H | -1 | 4+4 | +150 | +75 | SB+60 | -20% | 4 km | 15 km | 0,5 km | 0,1 km | 0,5 km | 14 km | 6 km | 0,5 km | 0,5 km | 5 km

DEBBIES BED AND BREAKFAST

390

Debbie Hickman - Hovvejen 114 - 4400 Kalundborg
Tlf. +45 29 92 29 28
debbies.bb@mail.dk 01.01.-31.12.
www.debbiesbedandbreakfast.dk
Single: 340 kr - Double: 625 kr - Fam: 258 kr - Hytte: 675 kr

Nyd den hjemmelige atmosfære og gode service hos Debbies. Morgenmad fra kl. 6.00 til 10.00.

Good service and atmosphere at Debbies. Breakfast is served from 6.00 til 10.00 o clock.

FA | +1 | 20+3 | +150 | SB+60 | +25 | 3 km | 3 km | 3 km | 0,3 km | 1,5 km | 12 km | 3 km | 3 km | 3 km | 3 km

VILLASLEEP.DK

391

Vibeke Kjems Mortensen - Ulriksdalvej 8 - 2500 Valby
Tlf. +45 22 99 19 61 - Tlf. +45 22 99 19 61
villasleep@hotmail.com 01.01.-31.12.
www.villasleep.dk
Single: 550 kr - Double: 650 kr - Apt: 1500 kr

5 km fra Rådhuspladsen. Stille villavej. 3 store værelser. Privat parkering. Tæt på bus, metro og grønne områder.

5 km from the Town Hall Square. Quiet residential street. 3 large rooms. Private parking. Close to bus, metro and green areas.

H | 0 | 6+3 | +175 | NB | 2 km | 10 km | 2 km | 0,1 km | 0,1 km | 10 km | 0,1 km | 0,2 km | 1 km | 4 km

BED AND BREAKFAST ENGSVANG

392

Pia og Jan Engsvang - Gl. Hovvej 101 - 4400 Kalundborg
Tlf. +45 21 61 70 73
info@bbengsvang.dk 01.01.-31.12.
www.bbengsvang.dk
Single: 275 kr - Double: 400 kr

Billig overnatningsmulighed i hyggelig, røgfri, veludstyret, separat bygning med egen indgang. Selvbetjent gratis kaffe og te.

Inexpensive accommodation in cozy, smoke free, well equipped, separate building with private entrance. Coffee and tea for free.

H | 0 | 5+3 | +100 | NB | 3,9 km | 5,4 km | 4 km | 0,4 km | 3 km | 11 km | 4 km | 3,5 km | 3,5 km | 60 km

HYGGESTUEN GALLERY

393

Gudrún Hauksdóttir - Holbækvej 103 - 4450 Jyderup
Tlf. +45 54 63 14 03 - Tlf. +45 40 19 75 19
gudrunshygge@gmail.com 01.01.-31.12.
www.hyggestuen.net
Single: 395 kr - Double: 595 kr

Du får en dejlig oplevelse hos os i Hyggestuen. Vi tilbyder morgenmad og hyggeaften. Hos os kan du få dejligt dybdemassage.

You will have a wonderful time with us. We offer breakfast and cozy evenings. You can get great depth massage.

H | 0+1 | 17 | SB | +75 | +130 | 18 km | 20 km | 1 km | 0,7 km | 0,5 km | 15 km | 20 km | 1,5 km | 11 km | 0 km

ROYAL BED

394

Gitte Lykke - Badensgade 39 - 2300 København S
Tlf. +45 25 39 93 57
mail@royalbed.dk
www.royalbed.dk

01.01.-31.12.

Single: 595 kr - Double: 695 kr

Ligger først på Amager i gåafstand til bl.a. Tivoli. Du får alt hvad du ønsker dig inden for kort afstand. Hyggelig atmosfære og høj kvalitet.

Located on Amager in walking distance to eg. Tivoli. You get everything you want within a short distance. Nice atmosphere and high quality.

H, 1+2, 8+4, +310, SB+60, 1 km, 2 km, 0,2 km, 0,2 km, 0,2 km, 4 km, 3 km, 0,2 km, 0,2 km, 0,5 km

MØRUPS ALLE BB

395

Jørgen Larsen - Mørups Alle 19 - 2650 Hvidovre
Tlf. +45 23 99 27 90
bedandbreakfast@vip.cybercity.dk
bedandbreakfast.homepage.dk

01.01.-31.12.

Apt: 750 kr

Lejlighed i et hus, roligt villakvarter, helt nyindrettet med soveværelse. Vi har 2 enkeltsenge, stue med sovesofa og mulighed for 2 ekstra senge.

Apartment in a house, quiet residential neighbourhood, totally refurnished. One bedroom with 2 single beds, living room with sofa bed.

H, +1, 4+2, +125, NB, -66%, -20%, +100, 3 km, 3 km, 0,5 km, 0,7 km, 0,5 km, 10 km, 3 km, 2 km, 2 km, 8 km

DYSSEGAARDEN

396

B. og B. Dyssegaard - Dønnerupvej 10 - Tornved - 4450 Jyderup
Tlf. +45 20 91 46 04
retraete@dyssegaard.com

01.01.-31.12.

Single: 350 kr - Double: 450 kr

Fred og ro opleves her i skovkanten med den skønneste duftesansehave. Retræte for trætte og stressede mennesker.

Peace and tranquility experienced here in the forest edge with beautiful scentssensory garden. The retreat for tired and stressed people.

FA, +1, 8+2, +100, SB+45, -10%, +20, 4 km, 15 km, 4 km, 4 km, 4 km, 15 km, 15 km, 4 km, 4 km, 0 km

BB HOTEL KASTRUP

397

Kastruplundgade 13 - 2770 Kastrup
Tlf. +45 70 22 55 30
bbhotels@bbhotels.dk
www.bbhotels.dk

01.01.-31.12.

Single: 425 kr - Double: 525 kr - Fam: 850 kr

Nær CPH lufthavn, motorveje og Metro. Bus, til alting, holder lige udenfor døren. Gode, enkle velindrettede værelser. Gratis kaffe og the.

Close to CPH airport, motorways and Metro. Bus, for everything, right outside the door. Good, simple well appointed rooms.

H | 0+1 | 51 | +200 | SB | 1,2 km | 1,1 km | 0 km | 0 km | 0 km | 10 km | 1,1 km | 0 km | 0 km | 1,5 km

BYMARKENS BB

398

Zoë og Michael Kjærum - Bymarken 52 - 4000 Roskilde
Tlf. +45 42 46 46 52
bymarkens@live.dk
www.bymarkens-bedandbreakfast.dk

01.01.-31.12.

Double: 550 kr

Bo i helt nyrenoveret BB, med lækkert badeværelse, stor tagterrasse og køkken med alle faciliteter. Tæt på Roskilde centrum og seværdigheder.

Come and stay in our newly refurbished BB, brand new bathroom, roof terrace and fully fitted kitchen. Close to town centre and attractions.

H | +1 | 6+1 | +250 | NB | 0,5 km | 5,5 km | 1,5 km | 1,3 km | 0,2 km | 5,8 km | 5,1 km | 0,9 km | 0,2 km | 0 km

KAYSEN BB

399

Anette Kaysen - Nestors Alle 36 - 2650 Hvidovre
Tlf. +45 22 32 03 76
anette@kadabra.dk

01.01.-31.12.

Apt: 450 kr

Lejlighed i villa,egen indgang.Dobbeltværelse med TV, lille nyt køkken, toilet med brusebad.Trådløst internet.Bemærk pris enkelt nat 500 Kr.

Small apartment in villa, with private entrance. Double room with TV, small new kitchen, bathroom with shower and wireless internet.

H | 0 | 2 | +50 | NB | 1 km | 2 km | 8 km | 0,5 km | 0,8 km | 10 km | 2 km | 1 km | 1 km | 8 km

SKOVGAARDEN ARTHURS OVERNATNING

400

Flemming Skovgaard - Torslundevej 120 - 2635 Ishøj
Tlf. +45 43 99 08 43 - Tlf. +45 28 58 08 50
skovgaarden@ishoejby.dk 01.01.-31.12.
www.skov-gaarden.dk
Single: 450 kr - Double: 495 kr

Velkommen til Arthurs Overnatning Skovgaarden. Overnatning, nær København, til håndværkere og private.

Welcome to Arthur Accommodation Skovgaarden. Accommodation, near Copenhagen, for craftsmen and guests.

H, 0, 8, SB+55, 5 km, 7 km, 2,5 km, 0,5 km, 2 km, 1,5 km, 2 km, 2,5 km, 2,5 km, 2,5 km

HÅBERDETGÅRD

401

Charlotte La Cour - Torslundevej 105 - Torslunde - 2635 Ishøj
Tlf. +45 23 24 20 30 - Tlf. +45 20 74 07 77
charlotte_la_cour@hotmail.com 01.01.-31.12.
www.haberdetgard.dk
Single: 500 kr - Double: 600 kr - Fam: 800 kr - Apt: 2500 kr

Oplev ferie på landet samtidig med, at du befinder dig et stenkast fra storbyen. 3 ferielejligheder indrettet i gårdens gamle stald.

Experience the holiday in the countryside while you are a stones throw from the big city. 3 apartments in the farms old stable.

FA, 0+1, 8+4, +100, +50, +50, +100, NB, -50%, 8 km, 8 km, 2,5 km, 2 km, 2 km, 2 km, 8 km, 2 km, 3,5 km, 3,5 km

FERIECENTRET.DK

402

Michael Svendsen - Græsmarken 17 - 4400 Kalundborg
Tlf. +45 59 50 43 23
info@feriecentret.dk 01.04.-30.09.
www.feriecentret.dk
Apt: 470 kr - Hytte: 390 kr

Feriecentret ligger ved den fantastiske Vestsjællandske Riviera med pool i højsæson, hytter samt ferielejligheder med havudsigt.

The Holiday Resort is situated on the stunning West Zealand Riviera with pool, cabins and appartments with ocean views.

L, 0, 46+5, +100, SB+MS, 12 km, 0 km, 6 km, 2 km, 6 km, 19 km, 0 km, 12 km, 6 km, 12 km

GL. LEJRE BB

403

Jeanette og Jakob - Orehøjvej 3 A - Gl. Lejre - 4320 Lejre
Tlf. +45 23 93 97 93
bondepollmann@gmail.com 01.01.-31.12.
www.gammellejrebb.dk
Single: 550 kr - Double: 575 kr

Bo historisk og idyllisk med parklignende have i dejligt landhus. Vi bor kun 50 m fra Lejre Museum.

Stay historic and idyllic, with parklike garden in a lovely country house. We are located just 50 meters from Lejre Museum.

H | 0 | 2+1 | +150 | +150 | NB | -13%
10 km | 8 km | 1,5 km | 1,5 km | 1,8 km
1,5 km | 8 km | 2 km | 2 km | 10 km

FERIELEJLIGHED ISHØJ

404

Conni Temdrup - Vejledalen 62 - Ishøj - 2635 Ishøj
Tlf. +45 43 54 07 25 - Tlf. +45 61 47 07 25
c.temdrup@ishoejby.dk 01.01.-31.12.
www.visitvestegnen.dk/danmark
Single: 500 kr - Double: 500 kr - Apt: 500 kr

Lejlighed på 100 kvm med 2 soveværelser, 1 stue, 1 bryggers, samt køkken med alle faciliteter. 20 km fra København.

Apartment of 100 sqm with 2 bedrooms, 1 living room, 1 utility room, and kitchen. Close to City. Accommodates up to 6 people.

H | +2 | 5+1 | +75 | NB
0,5 km | 1,5 km | 0,5 km | 0,5 km | 0,5 km | 2 km
1 km | 0,5 km | 0,5 km | 1 km

COTTAGE FARM BB

405

Glenys og Gerald - Ndr. Dragørvej 55 - København - 2791 Dragør
Tlf. +45 32 53 28 31 - Tlf. +45 26 20 28 31
info@cottagefarm.dk 01.01.-31.12.
www.cottagefarm.dk
Single: 495 kr - Double: 725 kr - Fam: 845 kr - Apt: 1195 kr

Landlig idyl tæt på København og lufthavnen. Venlig og hyggelig atmosfære, skøn lille by med havn, strand og byliv. Medbring egen hest.

Rural idyll close to Copenhagen and the airport. Friendly and cozy, beautiful little town with a harbor, beach and urban life.

FA | 0+1 | 21+5 | +175 | +125 | SB+NB | +75 | -15%
2 km
2 km | 2 km | 0,8 km | 1 km | 4 km | 2 km | 2 km | 1,5 km | 0,8 km

SONNERUPGAARD GODS

406

Birgitte Israelsen - Tølløsevej 53 - 4330 Hvalsø
Tlf. +45 46 40 95 31
info@sonnerupgaard.dk 01.01.-31.12.
www.sonnerupgaard.dk
Single: 499 kr - Double: 599 kr - Fam: 799 kr - Apt: 1495 kr

Hvalsø station, cykel og vandreture nær os. Midtpunkt for besøg på Sjælland. Værelser og lejligheder.

Hvalsø station, bike and hiking close to us. Centrally located for visits to Zealand. Rooms and apertments.

M | 0 | 99+70 | +240 | SB+MS | -100% | +150

22 km | 10 km | 1 km | 1,2 km | 1,3 km | 5 km | 0 km | 1,5 km | 1,2 km

BB HOTEL ALBERTINE

407

Claus Olesen - Nørregade 5 - 4030 Tune
Tlf. +45 24 27 17 94
info@albertine.dk 01.01.-31.12.
www.bb-cph.com
Double: 550 kr

Værelser med høj standard i smukt restaureret bygning. Eget bad og toilet, TV og fri WiFi. Priser fra 550 Kr for 2 personer inkl. morgenmad.

Very comfortable rooms with high standard. Bath and toilet, TV and free WiFi. Price from 550 DDK including breakfast for 2 persons.

FW | 0+1 | 10+2 | +120 | +120 | SB+MS | 5 km

8 km | 0,3 km | 0,1 km | 0,3 km | 2 km | 7 km | 0,5 km | 2 km | 0 km

GERDAS BED AND BREAKFAST

408

Gerda K. Thomassen - Metavang 12 - 2670 Greve
Tlf. +45 60 80 26 70
gkt2602@gmail.com 01.01.-31.12.
www.gerdasbedandbreakfast.dk
Double: 550 kr

Oplev byen. Bo i Greve. Jeg har 2 dejlige dobbeltværelser med fælles badeværelse. Skønne omgivelser og tæt på lækker badestrand.

Enjoy the city. Stay in Greve. We have 2 lovely double rooms with shared bathroom. Beautiful surroundings and close to nice beach.

H | 0 | 4+1 | +150 | SB+75

0,4 km | 0,7 km | 0,1 km | 0,2 km | 0,2 km | 5 km | 1,5 km | 0,9 km

0,1 km | 20 km

BIRKEGAARDENS BB

409

Kenneth Skovsen - Sortemosen 5 - 2690 Karlslunde
Tlf. +45 27 64 94 26
kskovsen@mail.dk 01.01.-01.12.
www.birkegaarden-bb.dk
Single: 290 kr - Double: 410 kr - Hytte: 410 kr

Lille landbrugsejendom i rolige omgivelser med værelser på 1. sal. I vores store have har vi også 2 små bjælkehytter ideelle til 1 eller 2 personer.

Small agricultural property in quiet surroundings with rooms on the first floor. In our garden we also have small cabins ideal for 1 or 2 persons.

FW, +1, 10+4, +95, SB+60, www, 6 km, 6 km, 3 km, 0,3 km, 3 km, 1 km, 5 km, 3 km, 3 km, 0 km

BULBROVEJS BED AND BREAKFAST

410

Anne Thea Peytz - Bulbrovej 5 - 4622 Havdrup
Tlf. +45 28 19 64 16
atpeytz@gmail.com 01.01.-31.12.

Single: 450 kr - Double: 675 kr - Fam: 750 kr

Dejlig lejlighed i landlige omgivelser med 3 sengepladser og mulighed for en ekstra. Privat tekøkken og badeværelse. Terasse med grill.

Lovely apartment in a beautifull location with 3 beds and room for one extra. Private kitchenette and bathroom.Terrace with barbecue.

FW, 0+1, 3+1, +125, +50, MS+50, -100%, www, +50, 8 km, 8 km, 10 km, 1,5 km, 1,5 km, 6 km, 3 km, 10 km, 1,5 km, 0 km

BB HUSET

411

Eva og Asger Pedersen - Krogen 3 - Karlstrup - 2690 Karlslunde
Tlf. +45 56 14 19 24
asgerbnb@gmail.com 01.01.-31.12.
bedandbreakfast1.com/bbhouse/
Single: 330 kr - Double: 440 kr

God og prisvenlig overnatningsmulighed. Nyd den stille luksus og vågn op til duften af frisklavet kaffe og nybagt brød.

Charming and affordable accommodation near Copenhagen. Wake up to the smell of homemade Danish breakfast.

H, +1, 4+3, +120, SB+75, -50%, -10%, www, 3,5 km, 3 km, 3,5 km, 3,5 km, 3,5 km, 0,1 km, 0,5 km, 1 km, 3,5 km, 3,5 km

SYLVESTERS BED AND BREAKFAST

412 **Annette Sylvester - Ørstedvej 32 - Ørsted - 4622 Havdrup**
Tlf. +45 56 16 82 96 - Tlf. +45 22 93 66 00
sylvesters@postkasse.com 01.01.-31.12.
www.sylvestersverden.com
Double: 475 kr

Landsbyidyl midt på Sjælland i den gamle smedie i Ørsted. 3 dejlige lyse og nyrenoverede dobbeltværelser. Grønt areal med mulighed for leg.

Idyllic in village, in center of Zealand in Ørsted. 3 lovely bright and newly renovated double rooms. Green areas with the possibility to play.

H, +1, 6+3, +175, +25, SB, +50, 13 km, 11 km, 3 km, 0 km, 3 km, 8 km, 2 km, 3 km, 3 km, 0 km

BED AND BREAKFAST HOME

413 **Ida Callesen - Spurvevej 4 - Solrød Strand - 2680 Solrød Strand**
Tlf. +45 56 14 51 81 - Tlf. +45 23 49 71 74
ida-caller@webspeed.dk 01.01.-31.12.
www.bedandbreakfast-home.dk
Single: 325 kr - Double: 450 kr

Idas Bed and Breakfast tilbyder en dejlig afslappet og hyggelig atmosfære kun 200 meter fra vand og strand.

Idas Bed and Breakfast offers a relaxed and cozy atmosphere, just 200 meters from the sea and the beach.

H, 0, 6+1, +225, SB+65, -50%, 2 km, 0,1 km, 0,2 km, 0,5 km, 0,5 km, 5 km, 0,2 km, 0,2 km, 0,2 km, 0,2 km

FLINTERUP BED AND BREAKFAST

414 **Merete Christensen - Flinterupvej 29 - 4180 Sorø**
Tlf. +45 57 84 53 24
mlf@post.tele.dk 01.01.-31.12.
www.flinterupb-b.dk
Single: 350 kr - Double: 500 kr

I naturskønne omgivelser op til skoven. Værelserne har eget bad og toilet, samt TV. Vi glæder os til at byde dig velkommen.

Well appointed rooms in a scenic setting next to the forest. The rooms have private bathroom. We look forward to welcoming you.

FA, 0, 4+2, +150, SB+MS, -50%, -10%, +100, 11 km, 8 km, 7 km, 1 km, 4 km, 12 km, 9 km, 7 km, 7 km, 0 km

ANNEGAARDEN FERIELEJLIGHEDER

415

Pall Haraldsson - Værkevadsvej 32 - Ringsted - 4100 Ringsted
Tlf. +45 46 37 09 66 - Tlf. +45 40 57 09 66
pall@annegaarden.dk 01.01.-31.12.
www.annegaarden.dk
Apt: 500 kr

2 ferielejligheder i skønne landlige omgivelser. Lejlighederne har køkken og egen indgang. Grill og bålplads med udsigt over eng og å.

2 apartments in beautiful rural surroundings. Private entrance and kitchens. BBQ and bondfire overlooking the meadow and river.

FW | 0 | 8+1 | +200 | +70 | NB | +50 | 7 km | 8 km | 7 km | 3 km | 3 km | 5 km | 8 km | 3 km | 3 km | 7 km

SILKEGAARDEN

416

Lotte og Kim Lisbygd - Elmebjergvej 27 A - 4180 Sorø
Tlf. +45 57 82 06 00 - Tlf. +45 40 52 03 01
mail@dplant.dk 01.01.-31.12.
www.silkegaarden.dk
Single: 300 kr - Double: 400 kr

Silkegaarden Rooms i Sorø. Romantisk indrettede værelser, fælleskøkken og gammel have tæt på frakørsel 37 på E45.

Silkegaarden Rooms in Sorø. Romantic rooms, shared kitchen and old garden in Sorø close to exit 37 on E45 and Copenhagen.

FW | 0 | 6+2 | +100 | MS+NB | 3 km | 30 km | 2,8 km | 0,5 km | 1,5 km | 12 km | 2 km | 3 km | 3 km | 3 km

SOSTRÆDETS BED OG BREAKFAST

417

Christina V. Petersen - Sostrædet 28 - 4180 Sorø
Tlf. +45 20 57 60 66 - Tlf. +45 20 57 60 66
christina.vervaet@gmail.com 01.01.-31.12.
christinavervaet.wix.com/soroe
Single: 250 kr - Double: 400 kr - Fam: 500 kr

Huset ligger smukt i første række ned til Tuelsø. 3 dejlige dobbeltværelser og stor opholdsstue. Hjertelig velkommen til...

The house is beautifully situated in the first row down to Tuelsø. 3 lovely double rooms and large living room. A warm welcome to you ...

H | 0+1 | 7+3 | +100 | +50 | SB+50 | -50% | -10% | +75 | 2 km | 4 km | 3 km | 1 km | 1 km | 10 km | 0,1 km | 3 km | 1 km | 3 km

SORØ SØ HYTTER OG VÆRELSER

418

Lone og Martin Wellejus - Udbyhøjvej 10 - 4180 Sorø
Tlf. +45 57 83 02 02
info@soroecamping.dk 01.01.-31.12.
www.soroecamping.dk

Single: 300 kr - Double: 500 kr - Apt: 600 kr - Hytte: 450 kr

Smukt beliggende direkte ned til Pedersborg Badesø, med bare 1,5 km til Sorø bymidte som tilbyder et bredtfavnende handelsliv.

In the midst of the beatiful countryside, right by Pedersborg bathlake, and just 1,5 km from Sorø towncentre and all the shops.

FA | 0 | 6 | +20 | +60 | MS+50 | -100%
+25 | 1 km
0,1 km | 1 km | 0,2 km | 1 km | 10 km | 0,1 km | 0,2 km | 0,2 km | 8 km

WINNIS BED AND BREAKFAST

419

Winni Sørensen - Næstvedvej 12 - 4100 Ringsted
Tlf. +45 26 16 41 41
winchar@mail.dk 01.01.-31.12.

Single: 350 kr - Double: 475 kr

Totalrenoveret ældre byhus, meget centralt beliggende, med hele førstesalen indrettet til udlejning. Der er spisestue i stueetagen.

Totally renovated old town house, very centrally located, with the entire first floor furnished for rental. Dining room on the ground floor.

H | +1 | 7 | +100 | SB+60
1 km | 8 km | 0,1 km | 0,5 km | 0,1 km
15 km | 15 km | 0,1 km | 0,2 km | 10 km

MARIANNES BED AND BREAKFAST

420

Marianne Danry - Vordingborgvej 14 - 4600 Køge
Tlf. +45 61 35 46 28
marianne.danry@hotmail.com 01.01.-31.12.
bed-and-breakfast-danry.dk

Single: 375 kr - Double: 450 kr

Vi tilbyder overnatning i 2 hyggelige dobbeltværelser med adgang til tekøkken og nyt badeværelse.

We offer accommodation in 2 cozy double rooms with access to a kitchenette and a bathroom.

H | 0 | 4+1 | +150 | SB+60
6 km | 2 km | 2 km
0 km | 0,3 km | 3 km | 2 km | 0 km | 0 km | 2 km

TROLDEGAARDEN

421 **Helle Kramer - Egøjevej 146 - Egøje - 4600 Køge**
Tlf. +45 51 70 15 55
troldegaardenkoege@gmail.com 01.01.-31.12.
Troldegaardenkoege.dk
Single: 450 kr - Double: 500 kr - Fam: 700 kr

Skønt beliggende hus, moderne værelsemed eget badeværelse. Vi tilbyder ikke morgenmad. Tillæg for spa.

Beautifully situated, modern room with a private bathroom. Without breakfast. Additional charge for spa.

FA 0 2+2 +100 +10 +20 NB
+20 5 km
2 km 4 km 0,6 km 2 km 0,6 km 3 km 4 km 4 km 5 km

GARTNERI TOFTEGAARD BB

422 **Lene Tvedegaard - Højskolevej 5 - 4600 Køge**
Tlf. +45 56 21 71 63 - Tlf. +45 26 11 53 00
kontakt@butik-toftegaard.dk 01.01.-31.12.
www.gartneri-toftegaard.dk
Single: 320 kr - Double: 450 kr

BB i fredelige og landlige omgivelser. Her er ro og idyl. Togforbindelser til København. Grønne omgivelser og adgang til gartneriet.

BB with peace and tranquility in the countryside, Metro to Copenhagen. Enjoy the silence and atmosphere in the greenhouse.

FA 0+1 14 NB
7 km 3 km 3 km 0,5 km
3 km 3 km 3 km 3 km 6 km 6 km

ROSTEDLUND

423 **I.m og C.jørgensen - Søndermarken 4 - Rosted - 4200 Slagelse**
Tlf. +45 23 74 61 54
icj@rostedlund.dk 01.01.-31.12.
www.rostedlund.dk
Single: 300 kr - Double: 450 kr

Nyindrettet ferielejlighed i annex til gammel gård. Opholdstue med køkken, badeværelse og 2 dobbeltværelser.

Recently decorated apartment in the annex to our old farm. Living room with kitchen, bathroom and 2 double rooms.

A 0 4 +50 NB
5 km
15 km 5 km 1 km 3 km 7 km 15 km 5 km 5 km 5 km

KORSØR LYSTSKOV HYTTER

424

Anders og Susanne - Korsør Lystskov 2 - 4220 Korsør
Tlf. +45 58 37 10 20
info@lystskovcamping.dk 29.03.-21.09.
www.lystskovcamping.dk
Double: 295 kr - Hytte: 395 kr

Lystskov er en hyggelig trestjernet plads beliggende i skovkanten af Korsør Lystskov. 6 luksushytter med plads til mellem 2 og 4 personer.

Lystskov is a cozy three star camp site on the edge Korsør Forrest. Plenty of fun for the hole family. 6 luxury cabins for up to 4 people.

HY | 0 | 22+6 | +30 | +50 | NB
-10% | +50 | 1,5 km
2 km | 1 km | 0 km | 0 km | 5 km | 2 km | 3 km | 3 km | 4 km

EMMAUS - GALLERI OG BB

425

Grethe Olsen - Højskolevej 9 - 4690 Haslev
Tlf. +45 54 43 54 33 - Tlf. +45 23 60 47 22
info@galleri-emmaus.dk 01.01.-31.12.
www.galleri-emmaus.dk
Single: 400 kr - Double: 450 kr - Fam: 625 kr

Beliggende i maleriske omgivelser. Få km fra motorvej. Galleri og butik. Vi modtager Dankort.

Located in picturesque surroundings. Few kilometers from the highway. Gallery and shop. Creditcards ok.

H | 0+1 | 50 | SB+70
1 km
25 km | 0 km | 1 km | 0,5 km | 20 km | 25 km | 1 km | 0,5 km | 20 km

KORSHØJGAARD

426

Kurt Petersen - Birkevangen 19 - Trælløse - 4160 Herlufmagle
Tlf. +45 55 45 00 84
kuchp@mail.tele.dk 01.01.-31.12.
www.korshojgaard.dk
Single: 300 kr - Double: 350 kr - Fam: 600 kr

Nyistandsatte familieværelser i rolige omgivelser på Midtsjælland. Den dejligste udsigt over marker og mose.

Refurbished family rooms in tranquil surroundings in the middle of Sjælland. Overlooking beautifuls fields and marsh.

FA | 0 | 9 | +100 | MS+50 | +45
+100 | 15 km
20 km | 5 km | 5 km | 5 km | 20 km | 5 km | 5 km | 5 km | 15 km

DEPOTET BB

427

Benth Micho Lange - Buen 18 - Skelby - 4160 Herlufmagle
Tlf. +45 26 20 97 19
detgamledepot@gmail.com 01.01.-31.12.
www.depotet-susaa.dk
Single: 300 kr - Double: 400 kr - Fam: 600 kr

Hyggeligt hus ved Susåen nær natur, park, Bonbonland og kanosejlads. Tæt på fiskemulighed. Rolige og behagelige omgivelser.

Nice house by Suså near nature park, Bonbonland and canoeing. Accommodation in a quiet and pleasant surroundings.

H | 0+1 | 28+4 | +100 | +50 | +50 | +50 | NB
-10% | +30 | 15 km
20 km | 10 km | 0,1 km | 0,1 km | 20 km | 0,2 km | 10 km | 0,1 km | 5 km

BOESLUNDE BB-HYTTER-LEJLIGHED

428

Hans Larsen - Rennebjergvej 110 - 4242 Boeslunde
Tlf. +45 58 14 02 08 - Tlf. +45 25 37 25 88
info@campinggaarden.dk 01.01.-31.12.
www.campinggaarden.dk
Single: 250 kr - Double: 375 kr - Fam: 475 kr - Apt: 675 kr

Værelser, lejligheder med tekøkken, 3 værelses lejlighed og hytter. Masser af aktiviteter for børnene. 3 svømmebassiner og stor legeplads.

Bed and Breakfast, 3 bedroom apartment and cabins. Plenty of activities for children. Swimming pools and large playground.

FW | 0+1 | 84+16 | +78 | +10 | MS+NB
+45 | 8 km
2 km | 2 km | 0 km | 2 km | 11 km | 3 km | 5 km | 5 km | 0 km

HOLMEGAARD BB

429

C. Mørch - Kildegårdsvej 37 - Fensmark - 4684 Holmegaard
Tlf. +45 20 62 80 88
kontakt@holmegaardbedandbreakfast.dk 01.01.-31.12.
www.holmegaardbedandbreakfast.dk
Single: 400 kr - Double: 600 kr

Holmegaard Bed and Breakfast kan tilbyde 5 lyse og letmøblerede dobbeltværelser på 1. sal, dejlig gårdhave og smuk have.

Holmegaard Bed and Breakfast, offers 5 bright and lightly furnished double rooms on the first floor. Lovely garden and terraces.

H | +1 | 10+2 | +250 | SB+75 | -20% | -25%
+30 | 3 km | 14 km | 1 km
0,1 km | 0,1 km | 15 km | 15 km | 1 km | 1 km | 3 km

LÆGAARDENS HYTTER

430

Henrik Storm - Vemmetoftevej 2a - 4653 Karise
Tlf. +45 56 71 00 67 - Tlf. +45 40 13 00 67
info@laegaardenscamping.dk
www.laegaardenscamping.dk

01.01.-31.12.

Apt: 600 kr - Hytte: 300 kr

Vi byder dig og din familie velkommen til Lægårdens Hytter på Østsjælland. Fredeligt og naturskønt. Hytter og minilejligheder tilbydes.

We welcome you and your family to Lægården on East Zealand in beautiful surroundings. Cabins and mini apartments is offered.

HY | 0 | 40 | NB | -50% | -25% | -40%

+15 | 10 km

4 km | 4 km | 4 km | 0 km | 15 km | 6 km | 5 km | 5 km | 0 km

BROGAARDHUS BB

431

Emelie Pettersson - Blåholtvej 2 - 3770 Allinge
Tlf. +45 20 24 32 91
bb@brogaardhus.dk
www.brogaardhus.dk

01.01.-31.12.

Single: 200 kr - Double: 400 kr

Brogaardhus BB ligger dejligt placeret med en stor have og omkringliggende skov. Vi tilbyder 7 dobbeltværelser på 2. sal.

Brogaardhus BB has a great location with a large garden and surrounding forest. We offer 7 double bedrooms on the 2nd floor.

FW | +2 | 14+4 | +150 | SB+55 | -100%

+20 | +250 | 17 km

1,5 km | 1,5 km | 0,2 km | 1,5 km | 12 km | 1,5 km | 1,5 km | 1,5 km | 1,5 km

SANDKAAS FAMILIECAMPING OG HYTTER

432

Kim Nissen - Poppelvej 2 - 3770 Allinge
Tlf. +45 56 48 04 41 - Tlf. +45 21 67 01 56
camping@sandkaas-camping.dk
www.sandkaas-camping.dk

01.01.-31.12.

Hytte: 495 kr

Sandkaas Familiecamping og hytter er med sin unikke beliggenhed centrum for noget af det mest bornholmske man kan tænke sig.

Sandkaas Family Camping and cabins has a unique location, located in the center of the scenic Bornholm. So beautifull you can not imagine.

HY | 0+1 | 99+31 | +76 | +110 | MS+59

15 km

1 km | 1,5 km | 0,3 km | 1,5 km | 6 km | 0,1 km | 1,5 km | 1,5 km | 0 km

DAMGAARDEN I RØDVIG

433

Kirsten Andersen - Rødvigvej 63 - 4673 Rødvig Stevns
Tlf. +45 23 39 00 32
damgaarden63@mail.tele.dk 01.01.-31.12.
www.damgaarden-stevns.dk
Single: 400 kr - Double: 650 kr - Apt: 800 kr

Vi tilbyder ferielejligheder, bondegårdsferie samt Bed and Breakfast. Vi er beliggende lige uden for Rødvig på Stevns, tæt på strand.

We offer holiday apartments, farmhouses and Bed and Breakfast. Just outside Rødvig at Stevns, close to the beach.

FA | 0 | 30+4 | +200 | +65 | SB+65 | +50 | 7 km
1 km | 1 km | 1 km | 0,5 km | 30 km | 1 km | 0,5 km | 1 km | 1 km

KILDEHUSET SKÆLSKØR NOR HYTTER

434

Carsten og Cathrine Jensen - Kildehusvej 1 - 4230 Skælskør
Tlf. +45 58 19 43 84
kildehuset-campingnor@hotmail.com 01.01.-31.12.
www.campnor.dk
Single: 400 kr - Double: 400 kr - Hytte: 400 kr

10 renoverede hytter beliggende i naturskønne omgivelser på lille campingplads nær Skælskør. Cafe Noret sørger for god mad.

10 renovated cabins located in scenic surroundings on small campsite near Skælskør. Cafe Noret provides good food.

HY | 0 | 36 | +45 | NB | +109 | 17 km
2 km | 0,6 km | 0,1 km | 0 km | 17 km | 0 km | 0 km | 0 km | 17 km

LYNGHOLT FAMILIE CAMPING OG HYTTER

435

Pia - Borrelyngvej 43 - 3770 Allinge
Tlf. +45 56 48 05 74
info@lyngholt-camping.dk 01.05.-13.09.
www.lyngholt-camping.dk
Hytte: 1890 kr

Hyggelige bjælkehytter med eget bad og toilet, køkken og faciliteter for op til 5 personer. Vi tilbyder 6 hyttetyper. Tæt på Hammerhus ruiner.

Cozy log cabins with private bathroom, kitchen and facilities for up to 5 people. We offer six types of cabins. Close to Hammerhus Castle ruins.

HY | 0 | 90 | +35 | +80 | +115 | +110 | MS+NB | +20 | 20 km
3 km | 3 km | 0,1 km | 3 km | 7 km | 3 km | 3 km | 3 km | 0 km

KAPTAJNHUSET

436

Anders Sørig - Skovvej 15 - 4230 Skælskør
Tlf. +45 30 42 12 92
anders@kaptajnhuset.dk
www.kaptajnhuset.dk

01.01.-31.12.

Single: 300 kr - Double: 400 kr

Du kan bo i centrum af byen, i den gamle bydel nær havnen og det gamle torv midt i centrum. Ikke langt fra skov og smukke strande.

You can stay in the centre of the town, in the old part near the harbour and the old town square. Not far from forrest and beautiful beaches.

H | 0+1 | 9 | NB | 11 km

2 km | 0 km | 0,1 km | 0,3 km | 20 km | 2 km | 0,4 km | 0,4 km | 0 km

VILLA FJORDHØJ

437

Lis Møller Frederiksen - Rådmandsvej 23 B - 4230 Skælskør
Tlf. +45 58 19 14 51
villafjordhoej@stofanet.dk
www.villafjordhoej.dk

01.01.-31.12.

Single: 500 kr - Double: 800 kr - Apt: 1250 kr

Smukt gammelt hus med gode værelser. Wellnessbehandlingssted. En oase af skønhed, fred og gode energier. Direkte ned til vandet.

Beautiful old house with great rooms. Wellness treatments. An oasis of beauty, peace and good energies. Directly by the sea.

H | -1+0+1 | 35+20 | +250 | SB | +40 | +100 | 15 km

0 km | 0,5 km | 0,2 km | 0,5 km | 15 km | 0 km | 0 km | 0 km | 0,3 km

EGHUSET BB RØDVIG

438

Birgitte Bethney - Strandstræde 15 - 4673 Rødvig Stevns
Tlf. +45 56 50 64 77 - Tlf. +45 51 44 98 08
beb@postkasse.net
www.Eghuset.dk

01.01.-31.12.

Single: 250 kr - Double: 450 kr

I den idylliske fiskerby Rødvig kan Eghuset med sit flotte stråtag og bindingsværk tilbyde ferie nær strand, skov og Stevns Klint.

In the idyllic fisher village can Rødvig Eghuset, with its beautiful thatched house, offer holiday near the beach, forest and Stevns Klint.

H | 0+1 | 4+1 | +150 | SB+MS | -50% | +20 | +100 | 7 km | 0,3 km

1 km | 1 km | 1 km | 20 km | 1 km | 1 km | 1 km | 1 km

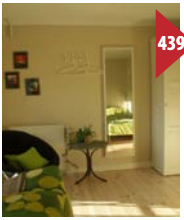

GRY BED AND BREAKFAST

439

Bendt Laursen - Nylandsvej 5 - 4654 Faxe Ladeplads
Tlf. +45 56 71 76 41 - Tlf. +45 60 73 96 90
gry@gry-bedandbreakfast.dk 01.01.-31.12.
www.gry-bedandbreakfast.dk
Single: 200 kr - Double: 400 kr - Apt: 800 kr

Skønt hus som har gennemgået en flot renovering. Vi tilbyder 2 værelser som lejlighed eller 2 seperate værelser. Roligt villakvarter.

Lovely house which has undergone a stylish renovation. We offer two rooms as an apartment or 2 seperate rooms. In quiet residential street.

H 0+1 4 NB -50%
+30 +350 6 km 0,2 km 6 km
0,5 km 0,5 km 15 km 0,2 km 0,4 km 0,4 km 6 km

RUTSKER FERIECENTER

440

Christel Pettersson - Kirkevej 6 - 3790 Hasle
Tlf. +45 30 70 40 01
ep@rutskerferiecenter.dk 01.03.-19.10.
www.rutskerferiecenter.dk
Double: 600 kr - Fam: 600 kr - Apt: 600 kr

Vi tilbyder alt i ferie, lige fra en enkelt overnatning til et luksuriøs spa bad. Beliggende i Bornholms smukke omgivelser. Lejligheder og hytter.

We offer everything in holiday, from one night stays to luxurious spa bath. Bornholm in beautiful surroundings. Apartments and cottages.

H 1+2 99+11 +75 NB -100%
+300 15 km
7 km 5 km 0,5 km 5 km 10 km 1 km 3 km 3 km 5 km

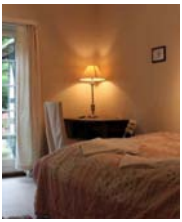

SLANGERUPGAARD BB

441

Lotte og Niels Skovvang - Elmuevej 32 - 4654 Faxe Ladeplads
Tlf. +45 56 71 74 44
kursuscenter@slangerupgaard.dk 01.01.-31.12.
www.slangerupgaard.dk
Single: 500 kr - Double: 650 kr

Slangerupgaard har 30 værelser fordelt på 25 dobbeltværelser og 5 enkeltværelser, alle med eget bad og toilet, TV, Radio, Kaffe og The.

Slangerupgaard has 25 double rooms and 5 single rooms, all with private bathroom, TV, Radio, Coffee and tea.

H +1 55 SB
3 km 2 km 3 km 3 km
3 km 10 km 3 km 0 km 0 km 3 km

FOLEHAVEGÅRD FERIELEJLIGHED

442

Inga og Asger Pedersen - Folehaven 3 - 4654 Faxe Ladeplads
Tlf. +45 40 19 28 42
ferie@folehavegaard.dk 01.01.-31.12.
www.folehavegaard.dk

Apt: 600 kr

På vores gård i vidunderlige omgivelser, udlejer vi 3 ferielejligheder. Nyd den store parklignende have, med de mange dejlige terrasser.

On our farm in beautiful surroundings, we rent out 3 new apartments. Enjoy the large parklike garden, with its many lovely terraces.

FW, 0+1, 14, NB, +20, 7 km, 2 km, 3 km, 3 km, 3 km, 10 km, 3 km, 3 km, 3 km, 20 km

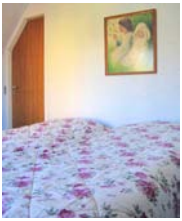

BB GUDHJEM-MELSTED

443

Doris Hjorth- Hansen - Melsted By 10 - 3760 Gudhjem
Tlf. +45 29 27 09 15
dorishh@outlook.dk 01.01.-31.12.

Single: 350 kr - Double: 400 kr

Lige syd for Gudhjem 800 meter til centrum har vi et værelse indrettet med køleskab i lille fiskerleje. Adgang til dejlig blomsterhave.

Rooms just south of Gudhjem, 800 meters to the center of a small fishing village. Rooms furnished with refrigerators. Access to a flower garden.

H, +1, 4, SB+55, 0,8 km, 0 km, 0,8 km, 0,2 km, 0,7 km, 5 km, 0 km, 0,5 km, 0,8 km, 0,5 km

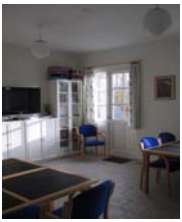

ENGLY BED AND BREAKFAST

444

Lene og Jesper Rohde - Gadevang 23 - 4700 Næstved
Tlf. +45 55 76 50 04 - Tlf. +45 61 31 15 08
bb@engly.info 01.01.-31.12.
www.engly.info

Single: 350 kr - Double: 450 kr - Fam: 750 kr - Apt: 750 kr

Engly er smukt beliggende ved Dybsø Fjord. Vi har 4 dobbeltværelser med eget bad, 3 ferielejligheder. Vi har plads til 20 personer.

The farm Engly is beautifully situated overlooking Dybsø Fjord. 4 lovely double rooms with private bath and toilet.

FA, 0+1, 20+2, +150, SB+50, 7 km, 10 km, 9 km, 0,5 km, 6 km, 6 km, 0,5 km, 9 km, 9 km, 0 km

HOTEL SKOVLY BB

445

Bent Jørgensen - Nyker Strandvej 30 - 3700 Rønne
Tlf. +45 56 95 07 84 - Tlf. +45 29 25 90 10
info@hotel-skovly.dk 01.04.-31.10.
www.hotel-skovly.dk
Single: 695 kr - Double: 745 kr - Apt: 900 kr

Hotel Skovly er beliggende 2,5 km fra Rønne i fredet skov og 150 meter fra en kilometer lang sandstrand. Hos os er gæsten i centrum.

Hotel Skovly is located 2.5 km from Rønne in protected forest and 150 meters from long sandy beach. Our guests is the most important for us.

H, 0, 48+38, +150, SB, +75, -50%, +150, 3 km, 0,2 km, 3 km, 0,3 km, 3 km, 7 km, 0,2 km, 0 km, 0 km, 0 km

SVANEKE BED AND CAR

446

Pernille og Christian Skjoldby - Søndergade 9 - 3740 Svaneke
Tlf. +45 61 78 49 03
ps@svanekebedandcar.dk 01.01.-01.12.
www.svanekebedandcar.dk
Double: 550 kr

Bo i den gamle købmandsgård der oser af idyl og nostalgi tæt ved hyggelig havn, bycentrum og lille børnevenlig strand.

Stay in nostalgia the cozy old merchants house, close to charming harbor, center and Hullehavn with little childfriendly beach.

H, +1, 6+4, +180, +180, NB, 11 km, 0,2 km, 1 km, 0,3 km, 1 km, 19 km, 0,2 km, 1 km, 1 km, 0 km

DET LILLE HOTEL BB I RØNNE

447

Jette Koefoed - Ellekongstræde 2b - 3700 Rønne
Tlf. +45 56 90 77 00
info@detlillehotel.dk 01.01.-31.12.
www.detlillehotel.dk
Double: 600 kr - Fam: 1000 kr

Det Lille Hotel i Rønne er hyggeligt med personlig betjening og alle moderne bekvemmeligheder. Gratis kaffe, the, cappucino, kakao.

The Small Hotel in Ronne is cozy with all modern amenities and personal service. Free coffee, tea, cappuccino, cocoa.

H, 0+1, 32+10, +250, +150, SB, +50, +100, +100, 1 km, 0,5 km, 0 km, 0 km, 0 km, 4 km, 1 km, 0 km, 0 km, 1 km

BB HOTEL RØNNE

448

Store Torv 17, 1. Sal - 3700 Rønne
Tlf. +45 70 22 55 30
bbhotels@bbhotels.dk 01.01.-31.12.
www.bbhotels.dk
Double: 590 kr - Fam: 920 kr

Centralt i Rønne. Gratis parkering. Enkle men velindrettede værelser. Kantine med kaffe og the.

Central in Rønne. Free parking. Simple but comfortable rooms. Canteen with coffee and tea.

H | +1 | 47 | +200 | SB | 1,6 km | 0,4 km | 0 km | 0 km | 0 km | 0,4 km | 0,4 km | 0 km | 0 km | 0,5 km

DET GAMLE MEJERI I PEDERSKER

449

Jørgen - Pedersker Hovedgade 43 - Pedersker - 3720 Aakirkeby
Tlf. +45 56 97 81 31 - Tlf. +45 40 15 84 62
grb.jorgen@mail.dk 01.01.-31.12.
www.gamlemejeri.dk
Single: 275 kr - Double: 475 kr

Lille hyggeligt pensionat beliggende i Pedersker. Eget toilet og bad på værelserne. Adgang til køkken, TV stue og hyggelig have med grill.

Small cozy guest house situated in Pedersker. Private toilet and bath rooms. Access to kitchen, TV room and a cozy garden with barbecue.

H | 0+1 | 9+4 | +175 | +50 | SB+85 | 20 km | 3 km | 0 km | 0,2 km | 0 km | 7 km | 3 km | 3,5 km | 3,5 km | 3,5 km

OUREGAARDEN BB

450

Frode Rasmussen - Oregårdsvej 9 - Østermark - 4780 Stege
Tlf. +45 55 81 31 71 - Tlf. +45 29 72 31 71
ouregaarden@mail.dk 01.01.-31.12.
www.ouregaarden.dk
Double: 550 kr - Apt: 700 kr

Ouregaarden er en gammel slægtsgaard beliggende i et meget fredeligt og idyllisk naturområde nær skov og strand.

Ouregaard is an old family farm placed in the most beautiful nature. Very close to the beach and the forest.

FW | 0+1 | 7+2 | +150 | +50 | SB+MS | 8 km | 4 km | 5 km | 4 km | 5 km | 3 km | 4 km | 4 km | 5 km | 8 km

451 TIENDEGAARDEN BB

Susanne Nøhr - Sønderbyvej 29 - Råbymagle - 4791 Borre
Tlf. +45 55 81 21 26 - Tlf. +45 23 47 21 06
info@tiendegaarden.dk 01.01.-31.12.
www.tiendegaarden.dk
Single: 400 kr - Double: 500 kr - Fam: 1000 kr - Apt: 850 kr

Morgenmadskurv, trådløst internet og tekøkken. Vi tilbyder værelser med eget bad samt små hyggelige ferielejligheder.

Breakfast basket, free internet and kitchenette. We offer rooms with private bathroom and small cozy apartments.

FW | 0+1 | 20+10 | +200 | +50 | SB+MS | +50 | +200 | 12 km
3 km | 12 km | 2 km | 2 km | 5 km | 5 km | 5 km | 5 km | 0 km

452 BB HOTEL STEGE NOR

Jens Houmølle - Klintevej 24 - 4780 Stege
Tlf. +45 40 30 45 75
kontakt@stegenor.dk 01.01.-31.12.
www.hotelstegenor.dk
Single: 550 kr - Double: 750 kr

Hotel Stege Nor er tæt ved skov, strand og sø samt er omgivet af smuk natur. Vi har en helt speciel stemning som garanteret giver ro i sjælen.

Hotel Stege Nor is overlooking a lake and is surrounded by beautiful countryside. We have a very special and relaxed atmosphere.

H | -1+0+1 | 36+10 | +250 | MS+55 | -100% | -20% | +150
1 km | 1 km | 0,5 km | 0,1 km | 0,4 km | 3 km | 0 km | 0,5 km | 0,5 km

453 KELBY CAMPING OG HYTTER PÅ MØN

Heidi og Niels - Pollerupvej 3 - 4780 Stege
Tlf. +45 41 16 93 03
keldby@campingmoen.dk 01.01.-31.12.
www.keldbycampingmoen.dk
Apt: 750 kr - Hytte: 350 kr

Ferie og afslapning midt på den grønne ø, midt i det blå hav. Møn er en oase i tid og rum. Hytter og luksushytter udlejes.

Vacation and relaxation on the green island in the middle of the blue sea. Møn is an oasis in time and space. Cabins and luxury cabins for rent.

HY | 0+1 | 99+7 | +79 | NB | +50 | 1 km
2 km | 5 km | 0,5 km | 0 km | 0,5 km | 2 km | 1 km | 0 km | 0 km

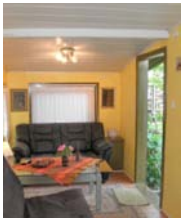

454 KATEDRALVEJ BB

Jørgen Sørensen - Katedralvej 75 - 4780 Stege
Tlf. +45 25 34 91 11
joesoe@live.com

01.01.-31.12.

Single: 350 kr - Double: 450 kr

Overnatning i rigtigt hyggeligt havehus med plads til to voksne og et barn i en lukket have. Nyindrettet toilet og bad.

Accommodation in nice garden house with room for two adults and a child in enclosed garden. Access to new toilet and bath.

A | 0 | 2+1 | SB | +30 | -100% | +100 | 0,6 km | 0,8 km | 0,8 km | 0,8 km | 0,8 km | 2,5 km | 0,3 km | 0,8 km | 0,8 km | 0,8 km

455 BOOK VÆRELSER, FERIELEJLIGHEDER OG HYTTER PÅ MØN

Vælg mellem 300 værelser fordelt ud over hele Møn. På Møn har man gennem flere generationer haft BB i de samme huse og gårde. På hjemmesiden **www.moen.dk** finder du de enkelte BB med foto og præsentation af deres tilbud samt mulighed for direkte booking hos værten.

Møn er - ud over natur, fred og ro - kendt for Møns Klint samt det meget populære GeoCenter. Desuden Liselund Park og Slot, Stege by med markedsdage, Museumsgaarden og mange mange keramikere, gallerier, pileflettere osv. har slået sig ned på øen.

1 times kørsel fra Møn finder du Middelaldercentret og BonBonland. København med Tivoli er bare en god times kørsel fra øen. Vi glæder os til at have Jer som gæster på vor dejlige ø.

www.moen.dk

456 KØBMANDSGAARDEN MØN

Line og Peter - Bundgarnet 18 - Råbylille Strand - 4780 Stege
Tlf. +45 55 86 61 60 - Tlf. +45 60 70 49 94
info@koebmandsgaardens-bb.dk
www.koebmandsgaardens-bb.dk

28.02.-27.12.

Single: 450 kr - Double: 650 kr - Fam: 1000 kr

Købmandsgaarden på det smukke Møn har 5 lyse værelser og er beliggende i rolige omgivelser med kun 300 m til badestranden.

Købmandsgaarden at the beautiful Møn has 5 bright rooms and is situated in quiet surroundings with only 300 meters to the beach.

H | 0+1 | 16+2 | +150 | MS | 8 km | 0,3 km | 8 km | 2,5 km | 8 km | 5 km | 0,3 km | 2,5 km | 8 km | 8 km

SKOVLY BED AND BREAKFAST

457

Anne Lise Petersen - Aalborgvej 35 - 4793 Bogø By
Tlf. +45 55 89 40 01 - Tlf. +45 51 52 61 62
alp@c.dk 01.04.-01.11.
www.feriepaalandet.dk
Single: 330 kr - Double: 500 kr - Apt: 650 kr

Ferie på landet og bondegårdsferie. Pragtfuld beliggenhed højt over smukt område med havet som kulisse. Stor skøn terrasse på første sal.

Country holiday and farm holidays. Wonderful high location above nice area and close to the sea. Large beautiful terrace on the first floor.

FW | 0+1 | 9+2 | +150 | +45 | SB+50 | -100% | 10 km

4 km | 3 km | 3 km | 3 km | 2,5 km | 6 km | 5 km | 5 km | 20 km

TOHØJGAARD BED AND BREAKFAST

458

Christine Neergaard - Rytsebækvej 17 - Hjelm - 4780 Stege
Tlf. +45 26 39 50 67
info@tohoejgaard.com 20.03.-20.10.
www.tohoejgaard.com
Single: 500 kr - Double: 630 kr - Fam: 1130 kr

Bo på det blide Vestmøn med fantastisk udsigt over Østersøen. Slap af og læg dagligdagens larm og stress bag dig.

Stay at the gentle West Mon with fantastic views of the Baltic Sea. Relax and leave noise and stress of the daily life behind you.

FW | 0+1 | 12+3 | +180 | +100 | SB+75 | +30 | +120 | +300 | 10 km

0,4 km | 8 km | 4 km | 8 km | 12 km | 0,4 km | 7 km | 7 km | 0 km

KRAGENÆS MARINA LYSTCAMP

459

John Pedersen - Kragenæsvej 84 - Kragenæs - 4943 Torrig L
Tlf. +45 54 93 70 56 - Tlf. +45 21 47 74 56
info@kragenaes.dk 11.04.-19.10.
www.marinalystcamp.dk
Apt: 498 kr - Hytte: 295 kr

Kragenæs marina Lystcamp med udsigt til Smålandshavet, Dodekalitten samt øerne Fejø, Femø og Askø. Skøn natur og gratis WIFI.

Kragenæs Marina Camp is overlooking Smålandshavet, Dodekalitten and the islands Fejø, Femø og Askø. Beautiful nature and Free WIFI.

FA | 0+1 | 49+4 | NB | +50 | 20 km

0 km | 0 km | 0 km | 0 km | 13 km | 0 km | 0,1 km | 0,1 km | 0 km

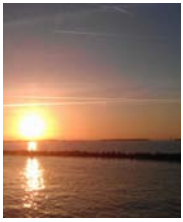

460 STUBBEKØBING CAMPING OG FERIECENTER

Benny Sydel - Gammel Landevej 4 - 4850 Stubbekøbing
Tlf. +45 54 44 10 57
benny.sydel@gmail.com 01.04.-01.09.
www.stubbekoebing-camping.dk
Hytte: 200 kr

Vi er blandt Danmarks smukkest beliggende pladser med direkte udsigt til Grønsund, Bogø, og Farø broerne, skov og strand. 4 hytter udlejes.

One of Denmarks most beautiful located sites, directly overlooking Grønsund, Bogø, the Farø bridges, forest and beach. 4 cabins for rent.

HY | 0 | 16 | +50 | NB | -50% | -20% | -20% | 10 km | 0 km | 0 km | 0,3 km | 0,6 km | 12 km | 0,1 km | 3 km | 0,7 km | 10 km

461 GULDBORG CAMPING OG HYTTER

Tina Blak, Koos Daniels - Guldborgvej 143-147 - 4862 Guldborg
Tlf. +45 54 77 00 96 - Tlf. +45 51 51 77 87
info@guldborg-camping.dk 01.01.-31.12.
www.guldborgcamping.dk
Double: 450 kr - Fam: 600 kr

Hytter og Campingvogne på dejlig kystnær helårsplads, omgivet af natur, god atmosfære og kort afstand til utallige oplevelser

Cabins on lovely coastal perennial space, surrounded by nature, with good atmosphere and proximity to countless experiences

HY | 0 | 5 | +25 | +50 | +75 | MS+60 | +50 | 11 km | 1 km | 11 km | 0,1 km | 0,5 km | 16 km | 1 km | 11 km | 1 km | 1 km

462 PARADISET-SKIFTERHUSET

Lene Renner - Skovvejen 6 - 4941 Bandholm
Tlf. +45 20 97 81 32
lr@lenerenner.dk 01.01.-31.12.
www.go2blans.dk
Fam: 500 kr

Nyd havudsigten fra idyllisk bondehus, unikt og hyggeligt indrettet. Gå eller rid en tur i den pragtfulde natur og måske se havørne.

Enjoy sea views from the idyllic farmhouse, unique and cozy. Walk or ride a walk in the magnificent scenery and maybe see sea eagles.

H | 0+1 | 12 | +50 | +20 | NB | +400 | +20 | 15 km | 1 km | 4 km | 0,1 km | 4 km | 15 km | 1 km | 4 km | 15 km | 15 km

463 MOTEL MAJBØLLE GL. SKOLE BB

Kirsten og Bent Markersen - Majbølle Byvej 60 - 4862 Guldborg
Tlf. +45 54 77 02 67
info@motel.majbolle.dk 01.01.-31.12.
www.motel.majbolle.dk
Single: 400 kr - Double: 550 kr

Samtlige værelser på Motel Majbølle Gamle Skole og BB har eget badeværelse med brusebad, gratis trådløs internetadgang samt tv.

All rooms at Motel Majbølle Old School and BB has a private bathroom with shower, free WiFi and TV.

H | 0+1 | 40+6 | +100 | SB+45 | -10% | 8 km

1 km | 7 km | 0,1 km | 3 km | 20 km | 1 km | 3 km | 3 km | 16 km

464 NAKSKOV FJORD CAMPING OG HYTTER

Asger Knudsen - Hestehovedet 2 - Nakskov - 4900 Nakskov
Tlf. +45 54 95 17 47
nakskovfjordcamping@mail.dk 01.01.-30.12.
www.nakskovfjordcamping.dk
Apt: 575 kr - Hytte: 350 kr

Dejlige luksushytter med eget bad og toilet, samt mindre hytter på skøn campingplads tæt på byen, stranden og skoven. Lige i smørhullet.

Lovely luxury cabins with private shower and toilet, as well as small cabins on the scenic campsite close to town, beach and forest.

HY | 0+1 | 56+20 | MS+10 | -15% | -20% | +15 | 3 km

0 km | 2,5 km | 1 km | 0 km | 5 km | 0 km | 0,1 km | 0 km | 0 km

465 BYENS BED AND BREAKFAST

Lena Peter Juul - Kongenstofte 1 - 4900 Nakskov
Tlf. +45 40 68 86 50 - Tlf. +45 40 68 86 50
info@bbogb.dk 01.01.-31.12.
www.bbogb.dk
Single: 275 kr - Double: 375 kr - Fam: 550 kr - Apt: 800 kr

Byens Bed and Breakfast ligger lige i hjertet af Nakskov.Værelserne er på 1. sal. Gratis parkering i aflukket gård.

The citys Bed and Breakfast is located right in the heart of Nakskov.The rooms are on 1. floor. Parking in secluded courtyard.

H | +1 | 6+2 | +175 | MS+NB | -100% | 0,5 km

3 km | 0 km | 0 km | 0,2 km | 6 km | 0,5 km | 0,2 km | 0,2 km | 0 km

LOLLAND BED AND BREAKFAST

466

Lone og Johnny Nielsen - Højskolevej 48 - 4920 Søllested
Tlf. +45 23 65 70 11 - Tlf. +45 61 99 10 82
lonesuper@gmail.com 01.01.-31.12.
www.lollandbedandbreakfast.dk
Single: 300 kr - Double: 450 kr - Fam: 750 kr

Tæt på Lalandia, Knuthenborg Park og Nakskov fjord. Gæsterne vil få en en hel speciel oplevelse med smagfuld indretning både inde og ude.

Close to Germany, Lalandia Knuthenborg and Nakskov fjord. Guests will have a special experience with tasteful decor both inside and out.

H, 0+1, 15, +100, NB, 10 km, 12 km, 10 km, 0,6 km, 0,4 km, 6 km, 10 km, 10 km, 10 km, 19 km

NYKØBING FALSTERS BB

467

Lis Larsen - Skovvænget 8 - Bangsebro - 4800 Nykøbing F
Tlf. +45 50 91 51 56 - Tlf. +45 50 91 51 56
lismailmed@gmail.com 01.01.-31.12.
www.bed-and-breakfast-lis.dk
Double: 500 kr - Fam: 700 kr - Apt: 500 kr

Hyggeligt Bed and Breakfast, omgivet af skov i udkanten af Nykøbing Falster. Vi har plads til to eller 4 personer i vores dejlige lejlighed.

Cozy BB, surrounded by forest on the outskirts of Nykøbing Falster. We have room for two or four people in our lovely apartment.

H, +1, 4+2, +100, SB+MS, +50, +100, 3 km, 11 km, 3 km, 0,5 km, 1 km, 6,3 km, 3 km, 2 km, 2 km, 3 km

HØJGAARD BED AND BREAKFAST

468

Ulla Schmedegaard - Bjerregårdsvej 2 - 4800 Nykøbing F
Tlf. +45 54 81 65 27 - Tlf. +45 21 64 28 34
info@hojgard.com 01.01.-31.12.
www.hojgard.com
Single: 250 kr - Double: 350 kr - Apt: 600 kr

Vi udlejer værelser og ferieligheder. Alle priser er uden sengelinned og håndklæder, de kan medbringes eller lejes. Morgenmad koster ekstra.

Vi have double rooms and appartments. All prices exclude bed linen and towels that can be brought or rented. Breakfast costs extra.

H, 0, 30, +30, +50, +80, SB+65, +45, 10 km, 6 km, 10 km, 1,5 km, 1,5 km, 6 km, 6 km, 10 km, 10 km, 30 km

NY KIRSTINEBERG

469

Michael Kaisen - Ny Kirstineberg 7 - 4800 Nykøbing F
Tlf. +45 23 71 22 84
nykirstineberg@hotmail.com 01.01.-31.12.
www.bedbreakfast-nykoebingfalster.dk
Single: 500 kr - Double: 675 kr - Fam: 1250 kr - Apt: 995 kr

Unik mulighed for romantisk ophold på gods i diskrete men storslåede omgivelser tæt på city. 7 lækre værelser.

2 single rooms, 3 double rooms and family rooms. Newly renovated rooms and living room , with respect for the manor and its soul.

M | 0 | 10+4 | +250 | +125 | SB+MS | +100 | 2 km

0,5 km | 1,5 km | 0,5 km | 0,8 km | 3 km | 0,5 km | 1,5 km | 1,5 km | 24 km

BELLINGEGAARD BB

470

Anne Holm - Bellingegaardsvej 7 - 4800 Nykøbing F
Tlf. +45 54 49 23 00 - Tlf. +45 20 89 20 20
anneholmbellinge@gmail.com 01.01.-31.12.
www.bellingegaard.dk
Single: 250 kr - Double: 400 kr - Fam: 550 kr

Bellinge er en herregård beliggende på Østfalster med plads til 24 personer og mulighed for sociale arrangementer op til 18 personer.

Bellinge is a manor house located on East Falster, with room for 24 people and the possibility of social events up to 18 people.

M | 0+1 | 20+6 | +150 | MS+50 | -100% | -10% | +50 | 10 km

5 km | 1,5 km | 0,8 km | 1,5 km | 8 km | 5 km | 9 km | 10 km | 0 km

MARIBO SØ CAMPING OG HYTTER

471

Bodil - Bangshavevej 25 - 4930 Maribo
Tlf. +45 54 78 00 71
camping@maribo-camping.dk 01.01.-31.12.
www.maribo-camping.dk
Apt: 700 kr - Hytte: 500 kr

Maribo Sø Camping og hytter ligger direkte ned til Søndersø i naturskønne omgivelser. Vi udlejer hytter til 4 eller 5 personer.

Maribo is situated directly on Søndersø lake in very scenic surroundings. We rent cabins with room for 4 or 5 people.

HY | 0 | 50 | +25 | NB | 3 km

0 km | 0,5 km | 0,5 km | 0,5 km | 2 km | 0 km | 0,1 km | 0,5 km | 0,5 km

GULDBORGSUND BB

472

Tina Charlotte Koeffoed - Rosendahlsgade 5 - 4800 Nykøbing F
Tlf. +45 24 42 18 24 - Tlf. +45 40 14 27 26
tina_koeffoed@privat.dk 01.01.-31.12.
www.guldborgsundbedandbreakfast.dk
Single: 375 kr - Double: 500 kr - Apt: 1000 kr

Et åndehul i hverdagen, fyldt med sjæl og charme, bløde dyner, levende stearinlys, ro og hygge for store såvel som små.

An oasis of calm, filled with ambience and charm, soft duvets, candlelight, peace and tranquillity, for adults and children.

H | +1 | 4+1 | +275 | +100 | MS+NB | 0,8 km | 0,8 km | 0,1 km | 0,5 km | 0,2 km | 0,8 km | 1 km | 0,8 km | 0,2 km | 0,8 km

PRÆSTEGAARDENS BED AND BREAKFAST

473

L. Noval - Præstevangen 2a - 4983 Dannemare
Tlf. +45 51 92 39 39
novaldesign@noval.dk 01.01.-31.12.
www.noval-design.dk
Single: 400 kr - Double: 600 kr

Overnatning i herskabelig gammel præstegaard med stor park og egen sø. Fri internet og mulighed for middag.

Accommodation in elegant old rectory with large park and private lake. You can also order dinner, and there is free internet.

H | +1 | 8+1 | SB+60 | 10 km | 4 km | 0 km | 0 km | 0 km | 10 km | 4 km | 4 km | 4 km | 10 km

RISLYKKE BED AND BREAKFAST

474

Birte og Preben Ahrndt - Rislykkevej 4 - 4970 Rødby
Tlf. +45 47 17 52 29 - Tlf. +45 26 23 99 01
info@rislykkebedandbreakfast.dk 01.01.-31.12.
www.rislykkebedandbreakfast.dk
Single: 200 kr - Double: 300 kr

Hyggelig Bed and Breakfast i bevaringsværdig ejendom fra 1875. 4 værelser og et dejligt fælles rum. Stor have med grill og pavillon.

Charming Bed and Breakfast in beautiful old building from 1875. 4 rooms and a lovely common area. Garden with barbecue and pavilion.

H | 0+1 | 14 | +50 | NB | +20 | 12 km | 9 km | 15 km | 1 km | 6 km | 15 km | 17 km | 12 km | 8 km | 11 km

475 GALLERI OG CAFE - GODSTEDLUND BB

Kis Nellemann - Godstedvej 18 - 4894 Øster Ulslev
Tlf. +45 54 86 56 41 - Tlf. +45 20 62 08 80
kisnellemann@mail.dk 01.01.-31.12.
www.godstedlund.dk
Single: 350 kr - Double: 550 kr - Fam: 225 kr

Gammel skole nær Maribosø. Fantastisk udsigt. Lækre værelser og god service. 6 værelser, 2 badeværelser, opholdsstue med TV.

Old school near the Maribo lakes. Beautiful views over Ålevad. 6 nice rooms and good service, 2 bathrooms, living room with TV.

H | 0+1 | 14 | SB | 12 km | 12 km | 4 km | 4 km | 4 km | 10 km | 8 km | 0 km | 0 km | 12 km

476 LAXENBORG CAMPING OG HYTTER

Lars Nielsen - Laksenborgvej 20 - 4873 Væggerløse
Tlf. +45 40 62 26 28
info@laxenborgcamping.dk 01.01.-31.12.
www.laxenborgcamping.dk
Single: 100 kr - Apt: 600 kr - Hytte: 600 kr

Laxenborg er beliggende på dejlige Falster i et hyggeligt sommerhusområde, tæt på Marienlyst, skov, vand og strand.

Laxenborg is located on the lovely island of Falster in a cozy cottage area close to Marienlyst, forest, sea and beach.

HY | 0+1 | 22+6 | +25 | NB | 15 km | 0,1 km | 10 km | 0,1 km | 0 km | 2 km | 0,5 km | 5 km | 5 km | 5 km

477 MARIELYST BED AND BREAKFAST

Kirsten Chrøis - Stovby Ringvej 8 - Marielyst - 4873 Væggerløse
Tlf. +45 54 13 44 19 - Tlf. +45 60 42 53 64
mail@marielyst-bedandbreakfast.dk 01.02.-15.12.
www.marielyst-bedandbreakfast.dk
Single: 300 kr - Double: 500 kr

Dejlige værelser og skøn natur. Tæt på alting, vores pragtfulde strand, Danmarks dejligste, indkøb, restauranter, golf og meget mere.

Nice rooms and great scenery. Close to everything, our magnificent beach, Denmarks finest, shopping, restaurants, golf and much more.

FW | 0+1 | 25 | SB+MS | 10 km | 0,9 km | 0,7 km | 0 km | 0,2 km | 3 km | 1,5 km | 0,2 km | 0,2 km | 0,7 km

478

RØDBY LYSTSKOV HYTTER OG VÆRELSER

Bodil og Jan Sommer Kjær - Strandvej 3 - 4970 Rødby
Tlf. +45 42 18 47 50 - Tlf. +45 20 57 62 19
rodbylystskov@gmail.com 01.01.-31.12.
www.rodbycamping.dk

Single: 450 kr - Double: 450 kr - Fam: 500 kr - Hytte: 350 kr

Lollands hyggeligste plads ligger i Rødby. I skønne omgivelser, ved skoven, midt i byen på kanten af den inddæmmede Rødby Fjord.

Lolland friendliest site is located in Rødby. In beautiful surroundings by the forest and still in the middle of the city and near Rødby Fjord.

H | 0 | 29+3 | +100 | +15 | +50 | SB+50 | -100%
-10% | 6 km
6 km | 0,1 km | 0,2 km | 0,5 km | 12 km | 6 km | 0,3 km | 0,3 km | 0 km

479

REDTOWN BED AND BREAKFAST

Susan Daniels - Torvegade 7 - Rødbyhavn - 4970 Rødby
Tlf. +45 26 20 97 52
number7redtown@gmail.com 01.01.-31.12.

Single: 300 kr - Double: 450 kr

Centralt i Rødbyhavn med let adgang til restauranter samt strand og naturområder. God offentlig transport. 2 dejlige dobbeltværelser.

Centrally located in Rødbyhavn with easy access to restaurants as well as beach and nature resorts. Good public transport. 2 lovely double rooms.

H | 0+1 | 4+1 | +125 | SB
+50 | 1 km | 0,5 km | 5 km | 0,2 km | 0,2 km | 15 km
1 km | 0,2 km | 0,2 km | 0,2 km

ØNSKER DU SOM VÆRT AT VÆRE MED I BED AND BREAKFAST GUIDEN?

Du kan tilmelde dig både vores trykte guide og vores internetportal på følgende adresse: **www.bedandbreakfastguide.dk**

Gå ind under menupunktet: **Tilmelding**

Her kan du også selv redigere din annonce i den trykte guide samt skifte fotos på din personlige internetside.

Til dine notater - For your notes

Til dine notater - For your notes

Bed and Breakfast Guide

DENMARK

www.bedandbreakfastguide.dk

Bed and Breakfast Guide Danmark
Udgives af Lone Frost Reklamebureau ApS • Mellemgade 5 • 5800 Nyborg • DK-Danmark
Telefon +45 35 43 73 43 • lone@frostreklame.dk • **www.bedandbreakfastguide.dk**
Håndbogen er udkommet i et oplag på 30.000 eksemplarer
Fotos venligst udlånt af Visit Denmark, Visit Vest, Nyborg Slot, Christian Kirchhoff Bruhn, Ulla Friborg og Lone Frost mfl.
Annoncesalg: Lone Frost Reklamebureau ApS • **Telefon +45 35 43 73 43** • CVR-nr. 18 62 48 42
Tryk: Standartų Spaustuve • www.standart.lt • Vilnius • Litauen