Privat overnatning i Danmark 2017
Private accommodation

Bed and Breakfast Guide
DENMARK

www.bedandbreakfastguide.dk

Symbols
- Unfold this page

Symboler

Hustype
- H Hus, feriehus, sommerhus
- FA Gård med dyr
- FW Gård uden dyr
- M Herregård
- L Apartment
- A Annex
- HY Hytte

Etage
- -1 Kælder
- -1+0+1 Kælder, stuen og 1. sal
- 0 Stuen
- 0+1 Stuen og 1. sal
- 0+2 Stuen og 2. sal
- 1 1. sal
- 2 2. sal
- 1+2 1. sal og 2. sal
- 3 3. sal

Røgfrie værelser

Antal senge + mulige opredninger

Mulighed for opredning + pris

Mulighed for håndklæder + pris

Mulighed for sengetøj + pris

Mulighed for linnedpakke + pris

Mulighed for babyseng + pris

Morgenmadstilbud + pris
- SB Serveret morgenmad
- MS Morgenmad selvserveret
- SB+MS Serveret og Selvserveret morgenmad
- SB+NB Serveret og Ingen morgenmad
- MS+NB Selvserveret og Ingen morgenmad
- NB Ingen morgenmad

Mulighed for madpakke + pris

Mulighed for aftensmad + pris

Rabat for børn i % - alder og pris bør aftales

Rabat ved flere dages ophold i %

Håndværkerrabat i %

Mulighed for privat badeværelse til værelset

Adgang til køkken eller eget køkken

Adgang til thekøkken eller eget thekøkken

Adgang til festsal + antal personer

Adgang til TV eller TV på værelset

Adgang til internet eller trådløst internet

Adgang til opholdsstue eller privat opholdsstue

Handicapvenligt

Handicapvenligt for grupper

Røgalarmer

Adgang til have

Adgang til cykelskur eller overdækket cykelparkering

Adgang til legeplads

Adgang til vaske-maskine + pris

Slutrengøring + pris

Oplevelsespakker

Ved Marguritrute

Mulighed for at oplade elbil + pris

Overnatning med Autocamper + pris

Mulighed for at medbringe hund + pris

Mulighed for at medbringe hest + pris

Klappedyr

Kontant betaling

Netbankoverførsel modtages

Betaling med MobilePay modtages

Betalingskort modtages

Afstand til offentlig svømmehal

Afstand til offentlig badestrand eller -sø

Afstand til by

Afstand offentlig transport

Afstand til indkøb fx bager, købmand eller tankstation

Afstand til golfbane

Afstand til fiske-mulighed, å, sø, strand eller Put and Take

Afstand til restaurant

Afstand til spise-sted eller cafe

Afstand til cykeludlejning

Vi kan tale fx fransk

Værten er medlem af VisitThy

Værten er medlem af Bed+Bike

Kort og praktisk information

Guiden er opdelt i 5 danske regioner
Guiden opdeler Jylland i tre regioner, Fyn som én, og Sjælland med øer inkl. Bornholm, som én. Ved starten af hver region vises et stort kort over området. På kortet vises en prik med et tal. Tallet repræsenterer en annonce for et privat overnatningssted eller en Bed and Breakfast, og annoncen herfor findes på de efterfølgende sider. Annoncerne står i nummerisk rækkefølge. Alle annoncer har symbolforklaringer over de tilbud der forefindes på stedet. Flappen på Guidens omslag viser disse symbolforklaringer. Flappen kan foldes ud, og det letter symbollæsningen under brug.

Hvad er Bed and Breakfast og privat overnatning
Bed and Breakfast og privat overnatning er private hjem, som åbner deres døre for turister, håndværkere og andre gæster i området. Derfor findes der oftest fælles toilet og bad.

Husk venligst at langt de fleste overnatningssteder ikke modtager betalingskort, og at det oftest forventes, at du betaler kontant ved ankomst. Priserne i denne guide tager ikke højde for eventuelle sæsonudsving. Check altid pris med værten.

Det fortæller vi

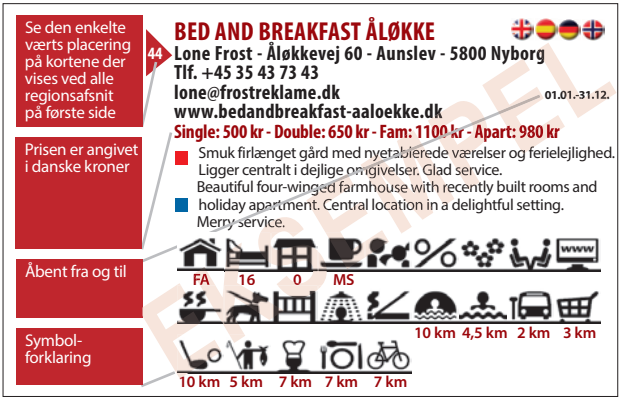

Double = dobbeltværelse
Apart. = apartment eller ferielejlighed

Indhold
Contents

Vi anbefaler, at du som gæst altid checker informationerne i denne guide med overnatningsstedets hjemmeside eller ved bookning. We recommend, that you as a guest always check the informations in this guide on the hosts homepage or when you book your accommodation.

Nordjylland NorthJutland
12-67
Kort, map, Karte - 28
VisitThy Værter - 16, 46-58

Midtjylland MidJutland
68-125
Kort, map, Karte - 80

Syd- og Sønderjylland SouthJutland
126-173
Kort, map, Karte - 138

Fyn Funen
174-225
Kort, map, Karte - 186

Sjælland Zealand
226-285
Kort, map, Karte - 240

Pictogrammer og information side 2
Velkommen side 4

Welcome page 6
Pictogrammes and information page 291

Oplevelsespakker side 286-290
Experiences page 286-290

Velkommen til Bed and Breakfast Guide

Thy - helt naturligt
www.visitthy.dk

bed+bike

Bed and Breakfast Guide

Det er gået os godt, siden sidst du sad med vores guide i hånden. Også i år, håber vi, du vil benytte guiden flittigt og besøge alle de mageløse og spændende private overnatningssteder og Bed and Breakfast, du kan finde i hele Danmark fra de mindste øer til de største byer. Alle vore værter i denne bog - og lidt flere kan du finde på vores netversion:
www.bedandbreakfastguide.dk

Kort

Guiden opdeler Jylland i tre regioner, Fyn og øer som én og Sjælland med Bornholm som den sidste. Ved starten af hver region vises et stort kort over området.

På kortet vises en rød prik med et tal. Tallet repræsenterer en annonce for et privat overnatningssted eller en Bed and Breakfast, og annoncen for stedet findes på de efterfølgende sider. Hver annonce er markeret med et tilsvarende tal som på kortet, og annoncerne står i numerisk rækkefølge.

Pictogrammer

Omslagets side 2 kan slås ud, så forklaringen til de anvendte piktogrammer kan ses ved læsning. Alle annoncer har symbolforklaringer over de tilbud, der forefindes på stedet. I guiden finder du mange, gode informationer om de enkelte overnatningssteder, men det er altid en god ide at spørge værten, om der tilbydes præcis det, du ønsker, inden du booker.

Kvalitetssikring

Der findes 2.200 private overnatningssteder og Bed and Breakfast i Danmark. Det er ikke muligt for redaktionen at besøge og kvalitetsbesigtige dem alle.

De, i Bed and Breakfast Guide Danmark oplyste informationer, er udelukkende baseret på værternes informationer til os. Vi påtager os ikke ansvar for værters eventuelle urigtige eller misvisende oplysninger.

Faciliteter

Privat overnatning eller Bed and Breakfast finder du bl.a. i private hjem, der åbner deres døre for besøgende i området. Det er *ikke* hoteller eller kroer, og standarden kan variere fra sted til sted.

Du kan finde overnatningsteder, der tilbyder eget bad og toilet til hvert værelse, med fælleskøkken eller f.eks. ferielejligheder, som har en meget høj standard. Ligesom du kan finde steder, hvor værelset ligger i en staldlænge, og du må over gården om natten for at komme på toilettet. Som hovedregel er der ikke mere end et - højst to - badeværelser i et privat hjem. Kontakt derfor værten, hvis du har specifikke ønsker.

Uanset standarder så er det næsten altid charmen og hyggen ved denne overnatningsform sammenholdt med prisniveauet på hoteller og kroer, der år efter år får hundredetusindevis af gæster til at besøge de mange private overnatningsteder og Bed and Breakfast. Standarden er generelt meget høj på denne overnatningsform i Danmark.

Priser

Mange værter tilbyder et nedslag i overnatningsprisen ved ophold i mere end 3 døgn.

Som hovedregel er der sengetøj, håndklæder, morgenmad (serveret eller selvbetjening) og moms inkl. i overnatningsprisen. Men det er ikke altid tilfældet. Spørg derfor hellere værten, når du kontakter for bookning, hvad den samlede overnatningspris vil blive pr. person pr. nat.

Priserne på overnatning kan variere meget fra sted til sted. Du kan ikke regne med at prisen er et udtryk for kvaliteten.

Prisniveauet er meget forskelligt afhængigt af, om du vil overnatte i en storby eller på landet, i tæt besøgte områder med mange seværdigheder og attraktioner eller mindre besøgte landegne.

Forudbestilling og betaling

Du kan som hovedregel forudbestille dit ophold ved henvendelse til værten. I nogle tilfælde vil du blive bedt om at betale et depositum ved bestilling.

Vær opmærksom på, at hovedparten af værterne vil bede dig betale kontant ved ankomst. De færreste accepterer checks eller kreditkort.

I flere områder i Danmark er det Turistbureauerne, der modtager bestillinger og reservationer for værterne. Men fremgangsmåden er stort set den samme, som hvis du kontakter værterne direkte.

Guiden

Bed and Breakfast Guide Danmark udkommer i et oplag på mindst 30.000 eksemplarer. Guiden leveres gratis på skranken til alle danske Turistbureauer og turistinformationer. Findes guiden ikke på det lokale Turistbureau, vil du kunne bestille den via Danmarksdistributionens hjemmeside:
dk-distri../..-danmark-14/

Vi kan ikke påtage os ansvar for urigtige eller misvisende oplysninger, ligesom vi ikke tager ansvar for eventuelle mangler, prisstigninger eller trykfejl.

Velkommen til en spændende oplevelse

Welcome to Bed and Breakfast Guide Denmark

Bed and Breakfast Guide Denmark

We hope you will use our guide often and visit all the marvelous and exciting private accommodations and Bed and Breakfast providers, you can find throughout Denmark from the smallest islands to the largest cities.

You can visit all our hosts on our website:
www.bedandbreakfastguide.dk

Maps

Jutland is divided into three regions, Funen and islands are grouped as the fourth, and Zealand plus Bornholm as the fifth. At the beginning of each section a large map of the region is displayed. On the maps each lodging or Bed and Breakfast is represented by a dot and a number. This advert is to be found on the subsequent pages in numerical order.

All ads use symbols to signify facilities available at any given place. The explanation of the symbols can be found on the flap of the cover. The flap can be unfolded to make the reading of the symbols easier.

Symbols

Cover page 290 can be unfolded, so the symbols explanation is visible, while you read.

In the guide you will find many useful details about each individual place of accommodation, but it is always a good idea to check with your hosts, whether they offer exactly, what you want, before you book.

Quality assurance

There are more than 2,200 private lodgings and Bed and Breakfasts in Denmark. It is not possible for us as editors to visit and check them all out.

The informations in Bed and Breakfast Guide Denmark is based entirely on the host´s information to us. We assume no responsibility for false or misleading information.

Facilities

You find private accommodations or Bed and Breakfasts in private homes, which open their doors to visitors in the area. It is *not* a hotel or inn, and the standard may vary somewhat from place to place.

You can find accommodation, that offer seperate bathrooms for each room with nice shared kitchen or for example holiday apartments. And they have a very high standard. You may also come across places, where the room is in a stable wing, and you will have to cross over the yard to go to the bathroom at night.

As a general rule you will find no more than one - maximum two - bathrooms in a private home. We thus advice you to contact the host, if you have specific requests.

Regardless of the standard it is almost always the charming personal attention and special added value , that encourages the hundreds of thousands of visitors to stay in this type of accommodation, and the standard is usually very high.

Rates

Many hosts offer a discount for stays exceeding 3 days. As a general rule, there are linen, towels, breakfast (served or self served) and VAT included in the price. But it is not always the case. So please ask the host, when you make the booking, which items that are in fact included in the prices.

Prices of accommodation can vary from place to place. A higher price does not necessarily reflect better quality.

Prices are very different, depending on whether you want to stay in a large city or in the countryside, in densely populated areas with many sights and attractions or less visited rural areas.

Booking and payment in advance

You can generally prebook your stay by contacting the host. In some cases you will be asked to pay a deposit, when booking.

Please be aware, that most hosts will ask you to pay cash upon arrival. Few hosts accept credit cards.

In several areas in Denmark the tourist offices receives bookings and reservations on behalf of the hosts. But the procedure is basically the same, as if you contact the hosts directly.

The guide

Bed and Breakfast Guide Denmark is available free on the counters of all authorized Danish tourist offices and anywhere tourist information is provided. We can not assume liability for false or misleading information, and we take no responsibility for any defects, increases in prizes or typographical errors.

Welcome to an exciting experience

Bed and Breakfast Guiden

indleder samarbejde med Aktiv Danmark

Bed and Breakfast Guiden indleder i 2017 et samarbejde med Aktiv Danmark. Aktiv Danmark arbejder for at sikre kvalitetsoplevelser når man er på aktiv ferie i Danmark.

Aktiv ferie er en af de hurtigst voksende ferieformer i verden. I Danmark har potentialet for den aktive ferie aldrig været større. Cirka en tredjedel af de udenlandske turister ønsker at være aktive på ferien, mens over halvdelen af danske turister mellem 18-45 år ønsker aktive oplevelser på ferien. Mange af disse turister ønsker den personlige og hyggelige indkvarteringsform, som de danske Bed and Breakfasts tilbyder.

Aktiv Danmark markedsfører og kvalitetsudvikler overnatningssteder indenfor de seks stærke temaer Bed+Bike, Fishing, Golf, Walking, Wellness og Gastronomy.

Cykellandet Danmark

Med dets flade landskab, fantastiske natur og gode cykelstier er Danmark det perfekte cykelland. Ved at overnatte på steder med cykelvenlig overnatning opnås der en optimal cykelferieoplevelse. Her kan du nemlig stille din cykel i et aflåst skur, låne udstyr til reparationer og få sund morgenmad. Se efter kvalitetsmærket Bed+Bike, når du planlægger din cykelferie. Dette mærke guider dig nemlig til de mest cykelvenlige overnatningssteder. Er du til mountainbike eller racercykling kan du med fordel kigge efter Bed+Bike Sport mærket, som haves af overnatningssteder, der udbyder helt særlige faciliteter til disse aktiviteter.

Lystfiskeri

Kan du lide at lystfiske? Så har Danmark noget af Europas bedste fiskevand, som gør, at mulighederne for fangst er tilstede hele året! Du kan med fordel se efter det blå Fishing Denmark mærke.

Det guider dig nemlig til de bedste forhold for lystfiskergæster i Danmark. På disse steder finder du lystfiskervenlig overnatning med rensepladser, frysere til nedfrysning af fisk, tidevandstabeller og meget mere.

Golfferie

Trænger du til golfferie, så er golfsæsonen i Danmark længere end i resten af Skandinavien. Det betyder at du kan tage på golfophold selv i efteråret. Vælg mellem 130 golfbaner, der varierer i sværhedsgrad. Find også et hotel, kro eller andet overnatningssted, som tilbyder golfferie og særlig god service for golfspillende gæster.

Vandre- og traveferie

Vandre- og traveture er den mest udbredte aktivitet blandt turister i Danmark. Tag f.eks. en tur på Camønoen, den gamle hærvej eller Sønderjyllands gendarmsti. Du finder fantastisk natur med gode overnatningsmuligheder langs ruterne.

Se de mange muligheder for aktiv ferie i Danmark på **www.aktivdanmark.dk**

Vi ses til en aktiv ferie!

Aktiv Danmark

bed+bike

Fakta om Aktiv Danmark:

Aktiv Danmark arbejder for tematurismen og for at sikre dig den enkleste vej til kvalitetsoplevelser. Med udgangspunkt i en kvalitetsmærkeordning, sikrer vi dig, at overnatningssteder og destinationerne lever op til en række minimumskrav, som giver dig gode muligheder for fantastiske aktive ferieoplevelser.
Se en opdateret liste over de kvalitetsmærkede overnatningssteder på:
www.aktivdanmark.dk

The Bed and Breakfast Guide

launches new cooperation with Aktiv Danmark - for an active holiday in Denmark

The Bed and Breakfast Guide launches a new collaboration with Active Denmark in 2017. Active Denmark is the largest member network within the active holidaying sector in Denmark.

Active holidaying is one of the fastest growing types of holidays in the world. In Denmark the potential for active holidaying has never been greater. About a third of foreign tourists want to be active when vacationing in Denmark, while more than half of the Danish tourists between 18-45 years old want active experiences on their holiday. Many of these tourists want the personal and cozy accommodation form, which Bed and Breakfast accommodations offer. Active Danmark ensures the quality and markets the members within six strong themes; Bed + Bike, Fishing, Golf, Walking, Wellness and Gastronomy.

The bikers paradise is Danmark

With its flat landscape, amazing scenery and great cycling paths, Denmark is the perfect country for a cycling holiday. By staying in places with bike-friendly accommodation, you achieve an optimal cycling experience. Here you can get your bike in a locked shed, borrow equipment for repairs and start the day with healthy breakfast. Look for the quality assessment mark Bed+Bike when you plan your cycling holiday in Denmark. This mark will guide you to bicycle-friendly accommodations around the country. Look for the Bed+Bike Sport mark if you are going on a mountainbike or racing bike. Bed+Bike Sport certified accommodations provide special facilities for these activities.

Do you like fishing?

Do you like fishing? Denmark has some of the best fishing locations in Europe with opportunities for a good catch present throughout the year! Look for the blue Fishing Denmark mark. It guides you to the best conditions for an angler holiday in Denmark. In these places you will find angler-friendly accommodation with clean seats, cabinets for freezing fish, tide tables and more.

Golf holiday

If you are in need of a golf holiday, Denmark is the right choice too. The golf season in Denmark is longer than the rest of Scandinavia, making it possible to go on golf retreats even in the fall. Choose from 130 golf courses that vary in severity. Find a hotel, inn or other accommodation that offers golf holidays and specialized services for golfing guests.

Walking and hiking

Walking and hiking are some of the most widespread activities among tourists in Denmark. Have a walk on the Danish Camino "Camønoen", the old Ox road or the historic Gendarme Path of Southern Denmark. Great scenery with good accommodation along the hiking routes of Denmark.

Have a look at the many opportunities for an active holiday in Denmark. Go to:
www.aktivdanmark.dk

See you for an active holiday!

Aktiv Danmark

bed+bike

Facts about Aktiv Danmark:

Aktiv Danmark is working for the tourism in Denmark, and to ensure the tourist the easiest way to quality experiences.
Based on quality assessment marks, we ensure you that accommodation sites and destinations meet a number of minimum requirements, providing for a fantastic active holiday experience in Denmark.

Find quality labeled accommodation on:
www.aktivdanmark.dk

Nordjylland Lysets Land

Nordjylland med Grenen som Danmarks nordligste punkt har sin helt egen barske natur, mærket af naturens voldsomste kræfter.

Men Nordjylland har også flere solskinstimer end i resten af landet og kan tryllebinde sine gæster, når de voldsomme bølger pludselig lægger sig, og havet viser sig fra sin mest indbydende side.

Drachmans grav og Skagensmalerne

I de lyse Nætter, i de lyse Nætter
Stiger Digtet frem fra Skjaldens Bryst.
Drømmeskjær er over Dal og Sletter,
Der er Fred, hvorhen Du Foden sætter.
Bølgen gaar med sagte Suk mod Kyst.
Holger Drachmann -1872

Lige syd for Grenens spids ligger et gravkammer gravet ind i selve klitten. Her står digteren og maleren Holger Drachmanns urne.

Meget symbolsk er mindepladen i kobber ved indgangen til gravkammeret tegnet af en anden af Skagensmalerne, P.S. Krøyer, der lige som Drachmann tilhørte den særlige kunstnerkoloni, der i 1870'ene gjorde Danmarks nordligste by til deres foretrukne sommersted.

Skagensmalerne betegner modernismens gennembrud og har gjort Skagen verdensberømt ved at indfange det særlige lys skabt af solen, havet og klitterne i deres impressionistiske malerier, hvor de portrætterede de barske fiskere og liv furet af krisetider og sandflugt side om side med deres egne sommerfester i de lange lyse sommernætter.

For alle, som skal til det nordlige Jylland, er et besøg på Skagens Museum og Anna og Michael Anchers hus derfor både et must og en oplevelse for livet

Ud i naturen

Hvis du gerne vil kombinere unikke naturoplevelser med motion, så kan Nordjylland byde på ikke mindre end 11 fremragende golfbaner inden for få kilometers radius. Her er golfbaner for både den erfarne spiller, nybegynderen og familien, der gerne vil gå de 18 huller sammen som en afvekslende aktivitet under ferien.

De fleste golfbaner har velindrettede klublokaler, omklædningsrum med mere. Golfklubberne har desuden et samarbejde, så du via klubbernes fælles bookingside på *golfsmart.nu* kan spare op til 30 pct. på greenfee.

Sport for enhver

Nordjylland har også meget at byde på for turisten, som vil have en aktiv ferie. Midt inde i Rold Skov i Rebild kan man fx bade i Store Økssø. Og hvis man vil prøve noget helt specielt, kan man tage på udflugt med Rold Skov Adventures, der fører dig ad snørklede skovstier gennem moser og bakker, kravler igennem et øjetræ og selv tilbereder mad over bålet. Hvis du er mere til mountainbike, kan den 20 kilometer lange mountainbikerute i Slettestrand anbefales. Og hvad med en afstressende kanotur på Uggerby Å i Vendsyssel? For den lidt mere krævende er en tur i kajak på kystruten omkring Mors i Limfjorden en stor oplevelse. I den uberørte natur kan man overnatte for 20 kroner per nat i 15 forskellige shelters rundt om på øen.

For eventyrere, der går efter spænding og udfordringer, findes der spektakulære oplevelser såsom dykning, rappelling, træklatring og faldskærmsudspring, lige som der er gode muligheder for surfing ved Vesterhavet! Især har området 'Cold Hawaii' ved Klitmøller særlige vind- og strømforhold, som skaber de ideelle betingelser for surfing.

Værd at besøge:

- **Saltcentret i Mariager, Mariager**
- **National Park Thy, Thy**
- **Fun Farm, Ålbæk**
- **Skagen Museum, Skagen**
- **Nordsømuseet, Hirtshals**
- **Fårup Sommerland, Blokhus**
- **Læsø Saltsyderi, Læsø**
- **Sight Seeing Bus - Visit Nordjylland**
- **Vikingemuseet Lindholm Høje**
- **Rubjerg Knude, Løkken**
- **Rold Skov, Støvring**
- **Utzon Museet, Aalborg**
- **Stenaldercentret, Ertebølle**
- **Fiskerbåde på stranden, Lønstrup**
- **Aalborg Zoo, Aalborg**
- **Bangsbo, Frederikshavn**

Sommerens festivaler i Nordjylland:

- **Haze over Haarum - www.haze.dk**
- **Nibe Festival - www.nibefestival.dk**
- **Skagen Festival www.skagenfestival.dk**

NorthJutland Land of Light

NorthJutland is the most northern point of Denmark and has its own rugged landscape, marked by violent natural forces.

But the North also has more hours of sunshine than any other part of the country and can mesmerize its visitors, when the violent waves suddenly settle, and the sea is at its most beautiful.

The grave of the Danish poet Drachmann and the Skagen Painters

In the light nights, in the light nights
the poem rises forward from breast of the poet.
Dreamy light is over valley and plains
There is peace, where ever you set foot.
The wave reaches with quiet sighs the Coast.

Drachmann - 1872

Just south of Grenen the most northern tip lies a burial chamber dug into the dune. Here the poet and painter Holger Drachmann is laid to rest. The copper plaque at the entrance to the burial chamber was designed by one of the Skagen Painters, PS Krøyer, who, like Drachmann, belonged to the famous artists colony that in the 1870's made Denmark's most northern town their favorite summerplace.

The Skagen painters followed the French impressionists and have made Skagen famous worldwide by capturing the special light created by the sun, sea and dunes in their paintings, where they portrayed the rugged fishermen and life furrowed by time, crisis and sand alongside their own summer parties in the long bright summer nights.

If you are going to northern Jutland, a visit to the Skagen Museum and Anna and Michael Ancher's house is therefore a "must do" and an experience of a lifetime

Out in the nature

If you want to combine unique experiences with exercise, then Northjutland offers not less than 11 excellent golfcourses within a radius of a few kilometres. There are golf courses for both the experienced player, the beginner and the family, who want to walk the 18 holes together as a diverse entertainment during their holiday. Most golf courses have well-furnished club rooms, locker rooms and more, but even better, the golf club´s cooperate, so you - by using the joint booking page of the clubs: **golfsmart.nu you** can save up to 30 percent on green fees.

Sport for everyone

NorthJutland also has much to offer for tourists, who want an active holiday. Right in the Rold Forest and Rebild Hills you can go swimming in the forest lakes in Store Økssø. And if you want to try something special, take a trip to Rold Forest Adventures, that takes you along winding forest paths, through the marshes and hills, climb through a tree with eyes and even cooking over open fire.

If you're more for mountain biking, the 20 km long mountain bike route in Slettestrand is recommended. And what about a relaxing canoe trip on Uggerby Stream in Vendsyssel?

For the slightly more demanding a kayaking trip on the coastal route around Mors in Limfjorden is to be recommended. In the untouched nature you can stay overnight for 20 kroner per night in 15 different shelters of your choise around the island.

For adventurers, going for excitement and challenges, there are spectacular adventures such as scubadiving, rappelling, climbing and skydiving, just as there are excellent opportunities for surfing on the North Sea! In particular the area called 'Cold Hawaii' at Klitmøller has special wind and currents, which creates ideal conditions for surfing.

Worth visiting:

- **Saltcenter in Mariager, Mariager**
- **National Park Thy, Thy**
- **Fun Farm, Aalbæk**
- **Skagen Museum, Skagen**
- **North Sea Museum, Hirtshals**
- **Faarup Sommerland, Blokhus**
- **Læsø Saltworks, Læsø**
- **Sight Seeing Bus - Visit NorthJutland**
- **Wiking Museum Lindholm Høje**
- **Rubjerg Knude, Løkken**
- **Rold Forrest, Støvring**
- **Utzon Museum, Aalborg**
- **Stoneage Center, Ertebølle**
- **Fishing boats on the beach, Lønstup**
- **Aalborg Zoo, Aalborg**
- **Bangsbo, Frederikshavn**

The summer festivals in North:

- **Haze over Haarum - www.haze.dk**
- **Nibe Festival - www.nibefestival.dk**
- **Skagen Festival www.skagenfestival.dk**

Nordjylland Thy - Mellem Limfjorden og Vesterhavet

Fra Vejlerne i nord til Agger og Krik i syd er Thisted Kommune med både hav og fjord et område, hvor naturoplevelserne er overvældende, og hvor naturen byder på en ramme om en lang række muligheder for aktiviteter.

Er man til de stille oplevelser finder man let afmærkede stier til vandring og cykling og er man til det mere udfordrende, er Thy også kendt som Cold Hawaii med mere end 30 surfspots på strækningen mellem Krik og Vigsø.

Vil du helt tæt på Thy, så kan du vælge en privat overnatning eller Bed and Breakfast. Det kan både være i form af et ophold på en bondegård, på nogle campingpladser eller hos nogle af de mange andre private overnatningssteder, der gæstfrit åbner deres hjem. Se VisitThyværter fra side 46-58 i dette katalog.

I mødet med alle de, der kender egnen rigtig godt, kan du sikkert få nogle gode råd, så du let finder de ofte oversete perler i dette fantastiske område.

I 2008 indviedes Danmarks første nationalpark i Thy

Nationalparken med sine 24.370 ha strækker sig i et op til 12 km bredt bælte langs Vestkysten fra Agger Tange i syd til Hanstholm i nord og omfatter kyst, klitter, klitheder, klitplantager og store søer. Især klitterne og klithederne har stor national og international betydning.

Når du kommer til Thy, kan du med fordel starte din udforskning af området på turistkontoret, der hele året rundt stiller sig til rådighed med alle de oplysninger, du har brug for under dit ophold. Du finder os på *www.visitthy.dk*, på Store Torv i Thisted eller ved at ringe til +45 97 92 19 00

Thy - helt naturligt
www.visitthy.dk

Aldershvile 17 BB
Hørstedvej 17, 7752 Snedsted
+45 51 74 22 24

Bosbjerg BB
Bosbjergvej 2, Nors, 7700 Thisted
+45 97 98 19 60

Bulbjerguld BB
Baggeskær 6, Bulbjerg, 7741 Frøstrup
+45 97 99 15 01

Engkærgård BB
Åbrovej 4, Hassing, 7755 Bedsted Thy
+45 51 55 50 20

Gaarden Klitmøller BB
Kalles Mark 2, Klitmøller, 7700 Thisted
+45 97 97 56 80

Lild Strand Rideferie og BB
Strandvejen 56, 7741 Frøstrup
+45 31 62 86 01

Lynggaard
Sennelsvej 19, Sennels, 7700 Thisted
+45 60 48 70 15

Silstrupgaard BB
Åsvej 5b, 7700 Thisted
+45 23 23 61 27

Skulpturhaven Thy
Hvidbjerggårdsvej 5, Svankjær, 7755 Bedsted Thy
+45 97 94 81 00

Stentoftgaard
Kirkedal 4, Vester Vandet, 7700 Thisted
+45 42 80 93 04

Thisted Bed and Breakfast
Solbakkevej 72, 7700 Thisted
+45 41 16 20 05

Thy Bondegårdsferie
Buen 49, Stagstrup, 7752 Snedsted
+45 97 93 15 28

Tvillinggaard Thy
Trapsandevej 86, Vang, 7700 Thisted
+45 51 82 01 34

We take pride in helping you having a wonderful and exciting stay, in our part of Denmark. Nature is the starting point for most experiences in Thy, focusing on the opportunities provided by the Limfjord, Thy National Park and the North Sea.

Visit Thy welcomes you

All over Thy, from the wetlands in the north, down through Thy National Park and along the coast of the North Sea, Thy offers different types of accommodation, for different types of holidays and short breaks.

In this guide on page 46-58, you will find a cozy Bed and Breakfasts, accommodation on a farm or on one of the camping sites in the area Thy.

Thy has a lot to offer and when you start your visit here, we recommend you to contact the tourist office which is located in Thisted.

It is open all year long - and we can be contacted by phonen +45 97 92 19 00 or at the homepage: *www.visitthy.dk*

The wind from the sea can be quite strong in this corner of Denmark and it has created a landscape and a nature which is quite unique.

These conditions were the reason why part of Thy into a national park in 2008 thereby first and foremost should ensure the quality of nature and moreover the national park offers possibilities of great outdoor experiences.

In Thy National Park there are a myriad of marked hiking, horseriding and biking trails, which are placed in varied terrain and often offer good vantage points along the way.

Thy - helt naturligt
www.visitthy.dk

Aldershvile 17 BB
Hørstedvej 17, DK-7752 Snedsted
+45 51 74 22 24

Bosbjerg BB
Bosbjergvej 2, Nors, DK-7700 Thisted
+45 97 98 19 60

Bulbjerguld BB
Baggeskær 6, Bulbjerg, DK-7741 Frøstrup
+45 97 99 15 01

Engkærgård BB
Åbrovej 4, Hassing, DK-7755 Bedsted Thy
+45 51 55 50 20

Gaarden Klitmøller BB
Kalles Mark 2, Klitmøller, DK-7700 Thisted
+45 97 97 56 80

Lild Strand Rideferie og BB
Strandvejen 56, DK-7741 Frøstrup
+45 31 62 86 01

Lynggaard
Sennelsvej 19, Sennels, DK-7700 Thisted
+45 60 48 70 15

Silstrupgaard BB
Åsvej 5b, DK-7700 Thisted
+45 23 23 61 27

Skulpturhaven Thy
Hvidbjerggårdsvej 5, Svankjær
DK-7755 Bedsted Thy
+45 97 94 81 00

Stentoftgaard
Kirkedal 4, Vester Vandet, DK-7700 Thisted
+45 42 80 93 04

Thisted Bed and Breakfast
Solbakkevej 72, DK-7700 Thisted
+45 41 16 20 05

Thy Bondegårdsferie
Buen 49, Stagstrup, DK-7752 Snedsted
+45 97 93 15 28

Tvillinggaard Thy
Trapsandevej 86, Vang, DK-7700 Thisted
+45 51 82 01 34

Se Thy Bonde-
gårdsferies
Oplevelsespakker på
www.bedandbreakfastguide.dk
- Book, en dejlig
ferie med børnene

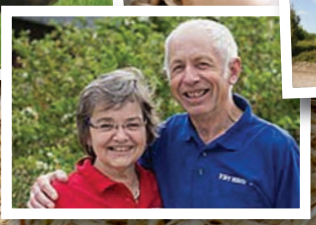

Nordjylland

Thy Bondegårdsferie - Hold da helt fest og ferie

■ På Thy Bondegårdsferie kan du - næsten - få det hele: Overnatte, holde fest i spisesalen for op til 50 personer, købe gode lokale produkter i gårdbutikken. Være gæst i Bed and Breakfast eller holde ferie med dine børn - på rigtig gammeldags bondegårdsferie.

Fra gårdbutikken på gården sælges grøntsager, kartofler, kødproduktion, marmelade og andre syltede produkter, alt produceret af egen avl, samt indkøbte lokale produkter og THY specialiteter.

Udendørs findes hoppepude, hockeybane, bænke og borde. På de store flisearealer omkring bygningerne er der ideelle muligheder for at finde en god solterrasse, sidde i havemøblerne, samt for børnene - at køre på feriecentrets mooncars og trixcykler. Der er en skøn natursti omkring ejendommen. En gåtur på stien vil være en god naturoplevelse.

For spisende gæster er der en stor selvstændig spisesal til ca. 50 personer med tilknyttede godkendte køkkenfaciliteter. Desuden borde og stole til spisende gæster. Dertil kommer stor indendørs opvarmet multisal med legeland, stor hoppeborg, airhockey, bordtennis, bordfodbold, Wii-spil og stor maskinpark af traktorer og andre maskiner. Der er fri trådløs internetadgang overalt på Thy Bondegårdsferie.

Thy Bondegårdsferie tilbyder gode rammer for kortere eller længere ferieophold året rundt. Det er et billigt overnatningssted i forbindelse med fester og familiebesøg og er centralt beliggende for håndværkere og handelsrejsende. Simpelthen alle tiders samlingssted for et forlænget weekendophold for både børn og voksne. Og er man til store naturoplevelser, ligger Nationalpark Thy lige uden for døren.

Det handicapvenlige miljø gør stedet velegnet for familie- og vennetræf. Her vil I kunne nyde en oplevelsesrig og naturlig ferie på en rigtig bondegård med kødkvæg i fuld drift. Vær med i dagligdagen på en gård med mange børnevenlige dyr. Hjælp til med at fodre dyrene. Lad børnene muntre sig ude på den store legeplads - eller inde i aktivitetsrummet. Du vil elske de rolige omgivelser omkring gården. I spisesalen serveres der hver dag, på bestilling, morgenmad. I spisesalen finder du også dagens avis og områdets ugeaviser. Gode muligheder for selv at tilberede mad. Der kan grilles udendørs eller i grillhytten.

Naturen i Thy er enestående. Lyset om dagen, stjernehimlen om natten, havet, fjorden, gravhøjene, kirkerne, de vindomsuste træer, læhegn og vindmøller - i et omfang - som kun kan opleves her.

Skal du holde en utradionel fest - så spørg Thy Bondegårdsferie. Der finder du de helt ideelle omgivelser til din fest. Der er overnatningsfaciliteter, spisesal, køkken og ikke mindst masser af legemuligheder for børn ved børne- eller voksenfødselsdag, familieweekender, barnedåb, konfirmation, polterabend eller fætter- og kusinefest. Et ophold på Thy Bondegårdsferie er en lise for krop og sjæl - for både børn og voksne.

I Thy er der højt til himlen, udsigt over åbne marker, fred og ro og masser af uspoleret natur. Mange gæster bliver faktisk helt overraskede over, hvor mørkt der bliver om natten, og hvor tydeligt stjernerne derfor ses, fortæller Lisbeth; *det er de ikke vant til inde i storbyerne.*

På gården i Thy kan de voksne få et tiltrængt pusterum fra dagligdagens stress og jag, og børnene vil opleve gården som et sandt eventyr: *Det er en stor oplevelse for nutidens bybørn, at møde dyrene tæt på; at få et saftigt koslik, at klø en ged bag ørene og selv samle æg ind til morgenmaden,* smiler Lisbeth. *Hver dag kan børnene komme med Jørgen rundt og fodre dyrene, og hvis de har lyst, kan de få en ridetur på gårdens pony, og mange børn ser frem til den ugentlige pandekageaften i grillhytten, som vi afholder om sommeren,* slutter Lisbeth, med et stort smil.

Om Thy Bondegårdsferie:

Antal værelser: 6 hyggelige dobbeltværelser og 4 ferielejligheder med plads til i alt 50 gæster. Gårdbutikken er leverandør af kød og friske grøntsager. Grilhytte og et stort indendørs legeland. Trådløs internet.
Morgenmad på bestilling. Nogle dage kan du købe aftensmad. Stor spisesal med køkken til afholdelse af fester for op til 50 personer.

Kontakt:

Thy Bondegårdsferie
Lisbeth og Jørgen Immersen
Buen 49 • 7752 Snedsted
Telefon: +45 97 93 75 28
immersen@buen49.dk
www.buen49.dk

See Experiences and Farm Holidays on Thy Bondegårdsferie

www.bedandbreakfastguide.dk

- Book a lovely holiday with your children

NorthJutland

Thy Bondegårdsferie
Wow - quite a festive holiday

At Thy Farm Holiday you can - nearly - get it all: Stays for the night, a party in the dining room for up to 50 people, you can buy good local produce in the farm shop. Be a guest in the Bed and Breakfast or on vacation with your children - on a real old-fashioned farm.

From the farm shop you can buy vegetables, potatoes, meat, jam and other pickled products, all products are homegrown or purchased at local producers or are THY specialties.

Outside you will find a bouncy castle, hockey rink, benches and tables. On the terraces around the buildings there are ideal opportunities to find a nice sunny spot, where you can sit in the garden furnitures, while the children plays with the mooncars and on trix bikes. A beautiful nature trail surrounds the property. A walk on the path will be a nice experience of the nature.

For diners there is a large independent dining room for about 50 people with approved kitchen facilities. In addition tables and chairs for diners. Large indoor heated multi-purpose hall with playground, large bouncy castle, air hockey, ping pong, foosball, Wii games and play machinery as tractors and other play machines. There is free Wi-Fi throughout Thy Farm Holiday.

Thy Farm Holiday offers a good framework for short or long holidays all year round. It is a cheap accommodation in connection with parties and family visits and is centrally located for artisans and commercial travelers. Simply an all-time meeting place for the extended weekend for both children and adults. And there is a great natural beauty - as The National Park Thy lies on the doorstep.

The disabilityfriendly environment makes the place ideal for family and friends get-togethers. Here you will be able to enjoy an eventful and naturel vacation at a working farm with beef cattle in full operation. Joining the daily life on a farm with many childfriendly animals. Help feed the animals. Let the kids enjoy themselves on the large playground - or inside the activity room. You will love the quiet environment around the farm. In the dining room breakfast is served every day upon order. In the dining room you will also find the daily newspaper and the area's weeklies. Good opportunities to prepare food on the outdoors BBQ or in the barbecue hut.

The nature in Thy is unique. The light of the day, the starry sky at night, ocean, inlets, burial mounds, churches, windswept trees, hedges and a turbine to an extent - that can only be experienced here.

Should you hold a unconventiel party - ask Thy Farm Holiday. Here you will find the ideal setting for your party. There is accommodation, dining room, kitchen, plenty of play opportunities for children at childrens or adults birthdays, family weekends, christenings, communions, bachelor parties or cousin celebrations. A stay at Thy Farm Holiday is a balm for body and soul - for children and adults.

In Thy there are big skies overlooking open fields, peace and quiet and plenty of unspoiled nature. Many guests are actually quite surprised how dark, it is at night, and how clearly the stars can be seen, says Lisbeth; *they are not accustomed to see the stars inside the big cities.*

On the farm in Thy adults can get a much needed respite from the everyday hustle and bustle, and the children will experience the farm as a true adventure: *It's a great experience for today's children of the towns to play, to meet the animals close up; to get a juicy cowlick, scratching a goat behind the ears and even collect eggs for breakfast, says* Lisbeth. *Every day children can come with Jørgen, my husband, to feed the animals, and if they do like it, they can have a ride on the farm pony.*

Many children look forward to the weekly pancake evening at the barbecue hut, which we hold in the summer, Lisbeth says with a big smile.

About Thy Farm Holiday:

6 comfortable double rooms and 4 apartments with room for up to 50 guests. The farm shop is supplier of meat and fresh vegetables. Barbeque hut and a large indoor play area. Free Wi-Fi.
Breakfast on request. Some days you can buy dinner. Large dining room and catering for parties for up to 50 people.

Contact:

Thy Bondegårdsferie
Lisbeth and Jorgen Immersen
Buen 49 • DK-7752 Snedsted
Phone: +45 97 93 75 28
immersen@buen49.dk
www.buen49.dk

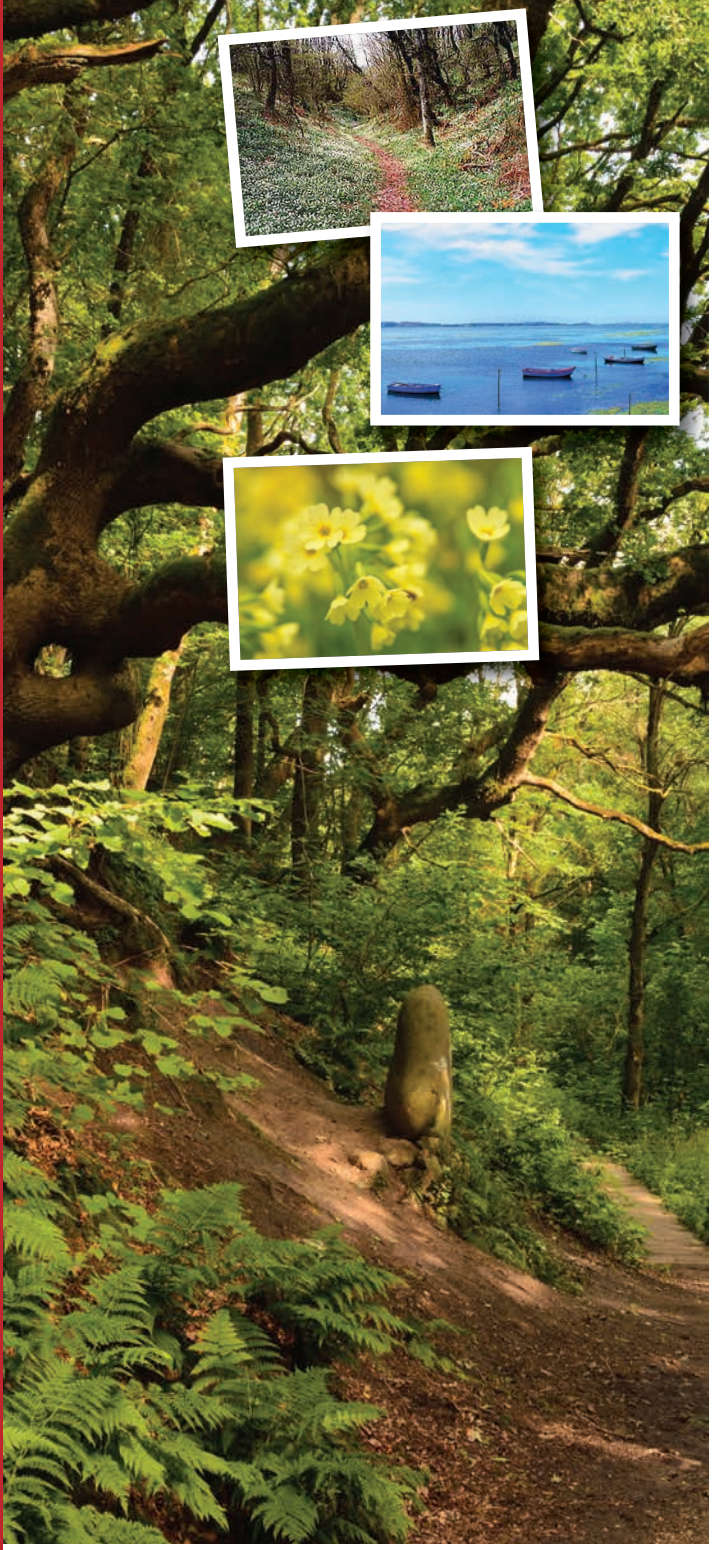

Nordjylland Hanherred - noget af Danmarks smukkeste natur

Fosdalen ligger i et område mellem Limfjorden og Slettestrand. Området byder på noget af den smukkeste natur, vi har i Danmark, og Fosdalen er et af Danmarks flotte plantageområder, der har fået lov til at vokse vildt. Her en utrolig udsigt over Lien bakker og Jammerbugten.

Besøgende på stedet vil få en stor oplevelse både æstetisk og naturmæssigt, da området rummer mange forskellige og varierede naturtyper af høj klasse. Prøv selv at gå gennem Fosdalen - en betagende oplevelse - hvor du går ned gennem en dal med skovbevoksning. Træerne når næsten sammen over dit hovede, og det bliver bare mere og mere imponerende og flot jo længere, du går nedad og indad i Fosdalen.

Beliggenheden er også ideel for ekskursioner ud i landskabet, da der i nærområdet er mange forskellige biotoper blandt andet Danmarks største kystskrænt, kystsletten, Fosdalen, Langdalen, plantager, hedeområder, kyst, strand, klit, engarealer, øer og små ferskvandssøer. Naturcenter Fosdalen ligger i området og rummer et nyt, velindrettet naturskolelokale samt en udstilling der fortæller om området. Ligeledes er der omkring stedet masser af udendørsarealer til fri afbenyttelse.

Primuladalen i Lien plantage

Primuladalen er et af de flotteste steder i Lien Plantage. Her vokser vilde primulaer overalt. Det er et vildt område, men du belønnes for turen og stabadserne, med flotte udsigtspunkter ud over det blå hav, og et hav af blomstrende gule engblommer. Området er faktisk et svært tilgængeligt moseområde, men det er hele turen værd, når du ser små guldsmede, klukkende kildevæld og fugle i krattene.

Thorup Strand

Thorup Strand er et af de få steder i Danmark, hvor fiskerbådene stadig trækkes på land med spil eller traktor. Du kan mange gange købe fisk direkte ved bådene, når de kommer ind fra havet. Ved havnen findes en meget velassorteret fiskeforretning, hvor mange af de friskfangede fisk sælges. Du kan også købe færdigretter i butikken. Thorup Strand er blevet kendt i hele Danmark de senere år - gennem dokumentarprogrammerne *Gutterne fra kutterne.*

Slettestrand

På bådværftet i Slettestrand restaureres gamle træfiskekuttere. Der arbejdes med restaurering af gamle, egnstypiske havbåde, der tilsammen repræsenterer 1900-tallets bådebyggeri til brug på de nordvestjyske kystlandingspladser. Der bygges også nye kuttere efter gamle tegninger. Stedet er absolut et besøg værd. Slettestrand er også noget så sjældent, som en lille fiskerby, der stadig er i funktion beliggende i et dejligt naturområde. Udover bådværftet er Slettestrand et rekreativt område med smuk varieret natur - bred sandstrand med Blåt Flag, afskærmet af lave klitter, og selve stranden er bilfri.

Bygholm Vejler

Bygholm Vejler et af Danmarks største natur- og fuglereservater på flere tusind tdr. land. Der er mulighed for at gå langt i reservatet på gangbroer. Vejlerne er faktisk Nordeuropas største fuglereservat og et af de vigtigste områder for ynglende og rastende vandfugle. Her er registreret mere end 300 fuglearter, hvoraf 130 arter har ynglet i reservatet. Mere end 10 arter har deres vigtigste, danske levested i Vejlerne. Et fristed for sjældne fugle.

Sammenhængende, tætte rørskove dækker godt en tredjedel af Vejlerne - og er Skandinaviens største rørskov. Vejlernes rige fugleliv kan opleves fra et naturcenter samt fra 7 udsigtstårne og fugleskjul. Alle stederne byder på grundig information om de mange fugle.

Området kan også opleves fra offentlige veje, cykelstier og ca. 15 udsigtspunkter. Ved Vejlerne har der siden 2004 været etableret en såkaldt audioguiding, hvor man ved hjælp af sin mobiltelefon til almindelig takst på omkring 20 forskellige steder kan ringe op og modtage indtalte informationer.

Fjerritslev Bryggeri og Egnsmuseum

Fjerritslev Bryggeri og Egnsmuseum ligger midt i Fjerritslev by. De tidligere maltlofter rummer et omfattende egnsmuseum med mange forskellige interiører og genstande fra dagliglivet på Fjerritslev-egnen. Bryggeriet står endnu, som havde bryggersvendene lige forladt det.

Du kan stadig se de over 100 år gamle brygkedler, mæskekar, gærkar og øltønder ligesom mange andre genstande, der har været anvendt i produktionen, lige fra sukkerspande, øltragte og gærkranse og termometre til de mange blanke messinghaner.

Oplægget til denne artikel modtog Bed and Breakfast Guide Danmark i 2016 af Jens Troldahl. *Æret være hans minde.*

A126

Fosdalen is located in an area between the fjord and Slettestrand. The area offers some of the most beautiful scenery, we have in Denmark, and Fosdalen is one of Denmark's beautiful plantation areas, that have been allowed to grow wild. Here is incredible views of Lien and Jammerbugten.

Visitors, who comes to the site, will get a great experience both aesthetically and naturally, as the area has many different and varied habitats of high value. Try to go through Fosdalen - a breathtaking experience - where you go down through a valley with forest vegetation. The trees almost reach together over your head and it just gets more and more impressive and beautiful, the longer you go downwards and inwards in Fosdalen.

The location is also ideal for excursions out into the countryside, as the surroundings holds many different habitats including Denmark's largest coastal slope, coastal plain, Fosdalen, Langdalen, heathland, coast, beach, dunes, meadows, islands and small freshwater lakes. Fosdalen nature center is located in the area and offers a new, well-appointed nature school, and an exhibition, that tells about the area.

Primrose Valley in Lien plantage

Primrose Valley is one of the nicest places in Lien Plantation. Here wild primroses grow everywhere. It is an untamed area, but you are rewarded for the trip and your pains, with nice view points out over the blue sea, and a sea of blooming yellow primroses. The area is actually a quite inaccessible marshland, but the whole trip is worthwhile, when you see the small dragonfly, gurgling springs and birds in the scrub.

Thorup Strand

Thorup Strand is one of the few places in Denmark, where fishing cutters still is pulled ashore with winches or tractors. You can often buy fish directly from the boats, when they come in from the sea. On the harbor is a very wellstocked fish shop, where many of the freshly caught fish is for sale. You can also buy prepared meals in the store. Thorup Strand has been known throughout Denmark in recent years - through the documentary programs on Danish TV *The Guys From The Cutters*.

Slettestrand

At the boatbuilders yard in Slettestrand old wood fischer cutters are restored. Here the work with the old, typical cutters reprecenting the 1900th way of building fishing cutters for the northwest part of the coast of Jutland and is the typical landing place for the fishermen. The boat builders yard also builds new boats from old drawings. The place is definitely worth a visit. Slettestrand is something as rare as a small fishing village, that is still is in operation, located in a scenic area.

Besides the boat builders yard, Slettestrand, is a recreational area with beautiful varierent nature - wide sandy beaches with the Blue Flag, shielded by low dunes, and the beach itself is carfree.

Bygholm Vejler

Bygholm Vejler are of the largest natural bird sanctuaries on several thousand acres. There is possiblity to go far in the reserve on the walkways. Vejlerne is Northern Europe's largest bird sanctuary and one of the most important areas for breeding and migrating waterfowls. Here are registered more than 300 species of birds, 130 species have bred in the sanctuary. More than 10 species have their main, Danish habitat in Vejlerne - A true sanctuary for rare birds.

Coherent, dense reed beds cover a third of Vejlerne - and is Scandinavia's largest reed bed area. Vejlerne and the rich bird life can be experienced from a nature center and from 7 lookout towers and bird hides. All sites offer comprehensive information on the many types of birds.

The area can also be seen from public roads, bike paths and about 15 vantage points. Since 2004 Vejlerne has established audio-guiding, which means you via mobile phone can access 20 different places and receive voice information on site.

Fjerritslev Brewery and Regional Museum

Fjerritslev Brewery and Regional Museum is located in the midst of Fjerritslev town. The former malt ceilings offers a comprehensive regional museum with many different interiors and objects from daily life in the Fjerritslev countryside. The brewery still stands, as had the brewers just left it. You can still see the more than 100 years old brewing kettles, mash tun, fermentation vessels and beer barrels, like many other objects, that have been used in the production, from sugar forehead, to thermometers and the many shiny brass taps.

The draft of this Article was received by us in the summer of 2016. Written by Jens Troldahl.
We honor his memory.

Nordjylland

NorthJutland

1 ANNEX I SKAGEN

Else Holm - Peter Andersens Vej 52 - 9990 Skagen
Tlf. +45 98 44 39 42 - Tlf. +45 26 91 86 52

01.04.-31.09.

Single: 425 kr - Double: 425 kr - Annex: 500 kr

Dejligt privat annex med op til 4 senge samt et skønt dobbeltværelse midt i Skagen by. Der serveres ikke morgenmad.

Lovely private annex for up to 4 people and one double room in the middle of Skagen. Breakfast is not served.

H, 0, 6+2, +50, +100, NB, +20, 1 km, 2 km, 1 km, 1 km, 0,2 km, 15 km, 1 km, 1 km, 1 km, 0 km

2 MAGDAS

Ole Schmidt - Aspevej 1 - 9990 Skagen
Tlf. +45 98 44 42 54 - Tlf. +45 23 67 24 65

26.06.-25.08.

Single: 400 kr - Double: 400 kr - Apt: 1000 kr

Dejligt hus på Skagen, tæt på bymidte, strand og havn. Plads til 6 personer i rolige omgivelser.

Lovely house in Skagen, close to downtown, beach and harbor. Room for 6 persons in quiet surroundings.

H, 0, 6+1, +100, NB, 1,2 km, 2 km, 1,5 km, 1,5 km, 1,5 km, 15 km, 1 km, 1,5 km, 1,5 km, 1,5 km

3 SØNDERKLIT

Sinna Eskildsen - Sønderklit 43 - 9990 Skagen
Tlf. +45 30 23 25 64

01.01.-31.12.

Single: 400 kr - Double: 400 kr

2 skønne dobbeltværelser med egen indgang fælles bad og toilet samt tekøkken kun for vore gæster. Prisen er ekskl. sengelinned.

2 beautiful double room with private entrance, shared bathroom, toilet and a kitchen just for our guests. The price is excl. linens.

H, 0, 4, +50, NB, 3 km, 1 km, 2 km, 1 km, 1 km, 20 km, 3 km, 1 km, 1 km, 1,5 km

4

OASEN SKAGEN

Ingrid og Reidun - Sct. Laurentii Vej 13 - 9990 Skagen
Tlf. +45 98 44 41 81 - Tlf. +45 29 24 18 81
ingridh@os.dk

01.01.-31.12.

Single: 450 kr - Double: 450 kr - Apt: 1000 kr

Centralt beliggende nær Skagens Museum, Brøndums Hotel, stranden og havnen. Medbring selv håndklæder. Fri parkering.

Centrally located near Skagen Museum, Brøndums hotel, beach and harbor. Bring your own towels. Free parking.

H | 1+2 | 6+2 | +225 | NB | 1 km | 0,5 km | 0 km | 0,2 km | 0,2 km | 15 km | 1 km | 0,1 km | 0 km | 0,2 km

5

FINNS BED AND BREAKFAST

Finn Bredahl Jørgensen - Østre Strandvej 63 - 9990 Skagen
Tlf. +45 98 45 01 55
finns@finns.dk
www.finns.dk

08.05.-03.09.

Single: 500 kr - Double: 775 kr

BnB i historisk smukt bjælkehus tæt på strand og centrum. Individuelle værelser og priser. Plads til max. 11 personer. Ikke børn under 15 år.

BnB in historical and beautiful log house close to beach and town center. Individual rooms and prices. No children under 15 years.

H | 0+1 | 11 | SB | -10% | 0,5 km | 0,2 km | 0,3 km | 0,3 km | 0,3 km | 12 km | 0,2 km | 0,3 km | 0,1 km | 0,2 km

6

SKAGEN VÆRELSER

Inga Thomsen - Buttervej 8 - 9990 Skagen
Tlf. +45 98 44 43 97 - Tlf. +45 23 72 49 16
peteroginga@email.dk
www.skagenvaerelse.dk

01.01.-31.12.

Double: 450 kr - Apt: 900 kr - Annex: 900 kr

Værelser og lejlighed med TV, køkken med køleskab, bad eller adgang dertil. Fri adgang til udestue og gårdhave med borde, bænke samt grill.

Rooms and apartment with TV. Access to kitchen and private bath. Conservatory and patio with tables, benches and BBQ.

H | -1 | 10+4 | +150 | MS | -100% | -20% | -20% | 1 km | 1 km | 0 km | 0,5 km | 0 km | 20 km | 2 km | 1 km | 1 km | 1 km

7

RYGBO

Mette Friis og Per Ryg - Chr. X Vej 61 - 9990 Skagen
Tlf. +45 51 77 70 20 - Tlf. +45 40 16 35 10
info@rygbo.dk 01.01.-31.12.
www.rygbo.dk
Single: 375 kr - Double: 550 kr - Fam: 1100 kr

RygBo har dejlige værelser til udlejning i Skagen, beliggende kun 3 min. gang fra gågaden og 5 min. gang fra havnen.

RygBi offers six beautiful rooms in Skagen, just 3 minutes from the pedestrian area and 5 min. from the harbour.

H | -1+0+1 | 16 | +80 | NB | -9% | 0,2 km | 1,5 km | 0,5 km | 0,5 km | 0,3 km | 14 km | 1 km | 0,5 km | 0,5 km | 0,5 km

8

BO GODT I SKAGEN

Vivi Søgaard - Sct. Laurentii Vej 65 - 9990 Skagen
Tlf. +45 21 68 36 38 - Tlf. +45 98 44 52 21
claralinn@live.dk 01.01.-31.12.
www.bogodtiskagen.dk
Double: 600 kr

Et gammelt Skagenshus fra 1924. Værelserne er alle store og hyggeligt indrettet i gammel romantisk stil. Beliggende i centrum af Skagen.

An old Skagen house from 1924. All rooms are large and comfortably furnished in an old romantic style. Located in the center of Skagen.

H | 0+1 | 11 | +75 | NB | 1 km | 1 km | 0 km | 0,2 km | 0 km | 14 km | 1 km | 0 km | 0,1 km | 0,8 km

9

FERIE PÅ TOPPEN

Michael - Havneplads 10 - 9990 Skagen
Tlf. +45 21 80 68 88 - Tlf. +45 20 33 55 34
feriepaatoppen@skagennet.dk 01.01.-31.12.
www.feriepaatoppen.dk Priser fra - Prices from
Double: 450 kr - Fam: 1200 kr - Hytte: 400 kr

Skagen centrum. Dobbeltværelser fra 450 Kr med fri kaffe og te, fri wi-fi, smart tv og NetFlex. Kun få skridt fra byens idylliske restauranter.

Skagen town C. Double room from 450 DKK with free coffee and tea, free wi-fi, smart TV and NetFlex. Few steps from the picturesque restaurants.

H | 0 | 16+8 | +250 | +25 | +75 | +100 | NB | -10% | -20% | 0,6 km | 0,3 km | 0 km | 0,4 km | 0 km | 10 km | 0,5 km | 0 km | 0 km | 0 km

10

VESTERBY OVERNATNING

Pia Juul Christensen - Tuxens Allé 3 - 9990 Skagen
Tlf. +45 22 23 11 31
pia-skagen@mail.dk
www.laksehuset.dk

01.01.-31.12.

Double: 550 kr - Annex: 650 kr

Dejlige værelser i Vesterby tæt på strand og havn. Værelse 1, 2 og 3 har fælles bad. Værelse 4 har eget badeværelse.

Nice rooms in Vesterby close to the beach and harbor. Room 1, 2 and 3 have a shared bathroom. Room 4 has a private bathroom.

H 0 11 +75 NB 1 km 0,5 km 0,5 km 0,5 km 0,5 km 16 km 0,5 km 1 km 1 km 0,5 km

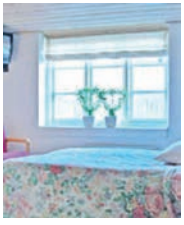

11

LONE FRØLUND

Lone og Heino Frølund - Fredens Klit 6 - 9990 Skagen
Tlf. +45 40 15 56 01

01.01.-31.12.

Double: 400 kr

3 dejlige dobbeltværelser i Skagen. Beliggende 5 minutters gang til strand, 10 minutter til by og havn, lige op til fredet areal.

3 lovely double rooms in Skagen. Situated only 5 minute walks from the beach, 10 minutes to town and port, right up to a preserved area.

H 0 8 NB 1 km 0,3 km 0,6 km 0,8 km 0,5 km 20 km 0,5 km 0,8 km 0,8 km 1 km

12

GYLLEGAARD BB OG GALLERI

Kit Ørsted Jørgensen - Hirtshalsvej 48 - 9982 Ålbæk
Tlf. +45 96 79 08 86 - Tlf. +45 25 56 49 65
post@gyllegaard.dk
www.gyllegaard.dk

01.01.-31.12.

Apt: 350 kr

To dejlige lejligheder på 37 kvm. Lejlighederne ligger landligt, i gåafstand til stranden, blot 800 m. derfra. 350 Kr pr. person pr. nat

Two lovely apartments 37sqm situated in rural area, in walking distance to the beach, just 800 meters. 350 DKK per person per night.

H 0 4 NB -100% -50% 25 km 0,8 km 2 km 2 km 2 km 3 km 3 km 2 km 2 km 2 km

13 NORDKAP FARMHOLIDAY

Birgitte Arnason - Nordkapvej 8 - Tversted - 9881 Bindslev
Tlf. +45 23 34 98 75 - Tlf. +45 23 34 98 75
staldnordkap@live.de
stald-nordkap.dk

01.01.-31.12.

Single: 300 kr - Double: 400 kr - Fam: 600 kr - Apt: 800 kr

Vores nyrenoverede staldbygning indeholder 7 værelser, 2 badeværelser samt fælles køkken og opholdsrum.

Our newly renovated barn building includes 7 bedrooms, 2 bathrooms, a common kitchen and living room.

FA | 0+1 | 24 | SB+60 | -100% | 1,5 km

0,8 km | 20 km | 0,8 km | 0,8 km | 8 km | 2 km | 0,8 km | 0,8 km | 0,8 km

14 SKAGENSVEJ 52

Marina Sørensen - Skagensvej 52 - Tversted - 9881 Bindslev
Tlf. +45 40 10 46 92
marinanorgaard@gmail.com

01.01.-31.12.

Single: 300 kr - Double: 550 kr

Velkommen til Skagensvej 52. Vi kan tilbyde dig et lille gæstehus med eget badeværelse og lille køkken. Dertil også egen have.

Welcome to Skagensvej 52. We can offer you a nice little guesthouse with private bathroom, and a small kitchen. Lovely private garden.

H | 0 | 5 | NB | -50% | -10% | 1 km

2 km | 2 km | 0,1 km | 0,2 km | 8 km | 2 km | 0,1 km | 0,2 km | 0,2 km

15 EXKLUSIV FERIEUDLEJNING

Asta Andersen - Skagensvej 50 - 9881 Bindslev
Tlf. +45 98 93 12 76 - Tlf. +45 30 50 53 93
lausten1@mail.dk

01.01.-31.12.

Single: 300 kr - Double: 500 kr - Fam: 800 kr

Flot og luksuriøs ferielejlighed i to plan med 8 sovepladser nær Danmarks bedste badestrand. Topkvalitet.

Beautiful and luxurious apartment on two floors with 8 beds near the best beach in Denmark. Excellence.

H | 0+1 | 8 | +50 | NB | 0,2 km

3 km | 2 km | 0,3 km | 2 km | 15 km | 2 km | 2 km | 2 km | 2 km

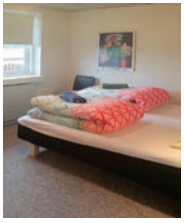

16 CASA BOYE

Lars og Gitte Boye - Bjergbyvej 2 - Tornby - 9850 Hirtshals
Tlf. +45 53 15 00 02
gitte@casaboye.com 01.01.-31.12.
casaboye.com
Double: 450 kr

Værelser med fælles køkken og badeværelse. Gratis kaffe og te. Afstand til købmand 500 m med nybagt brød fra 07-20.00.

Rooms with kitchen and bathroom. Free coffee and tea. Shopping 500 m with freshly baked bread from 07:00-20:00.

H | 0 | 10+1 | +175 | NB | -33% | 14 km

4 km | 0 km | 0,1 km | 0,5 km | 7,8 km | 7 km | 3 km | 3 km | 7 km

17 SØHAVEGAARD BB

Christian Tække - Jerupvej 470 - Mosbjerg - 9870 Sindal
Tlf. +45 23 82 53 84
soehavegaard@gmail.com 01.01.-31.12.
www.soehavegaard.com Priser fra - Prices from
Single: 590 kr - Double: 590 kr - Fam: 690 kr - Apt: 990 kr

Søhavegård Bed and Breakfast er et smukt sted, perfekt placeret i hjertet af Nordjylland. Velegnet til håndværkere og rejsemontører.

Søhavegård Bed and Breakfast is beautiful and perfect located in the heart of nothern jutland. Suitable for craftsmen.

FA | 0+1 | 21+6 | +100 | +15 | +45 | MS+85 | 23 km

17 km | 7 km | 0,1 km | 0,2 km | 4 km | 0,1 km | 7 km | 0 km | 7 km

18 BB ØSTER VAAEN

Annette og John Jensen - Jerupvej 281 - Mosbjerg - 9870 Sindal
Tlf. +45 21 69 25 63 - Tlf. +45 21 79 98 65
ostervaaen@gmail.com 01.01.-31.12.
www.sengogmorgenmad.dk
Single: 350 kr - Double: 550 kr - Fam: 750 kr

Nedlagt gård med hobby dyr, i skønne omgivelser på toppen af Danmark. Helt nye værelser med eget bad og thekøkken.

Former farm with animals as a hobby in beautiful surroundings on the top of Denmark. Brand new rooms with private bath and kitchenette.

FA | 0+1 | 8+4 | +100 | +100 | SB+50 | +30 | +50 | 4,5 km

14 km | 4 km | 0,1 km | 2,5 km | 9 km | 0,5 km | 4,5 km | 4,5 km | 0,5 km

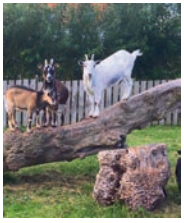

19 KLITGAARDEN

Karen og Svend - Klithusevej 50 - Skallerup Klit - 9800 Hjørring
Tlf. +45 98 96 81 99 - Tlf. +45 24 66 37 91
karenp@c.dk 01.01.-31.12.
www.klitgaarden-skallerup.com
Single: 300 kr - Double: 450 kr - Fam: 700 kr - Apt: 900 kr

Hyggelig gård i flot landskab, 1 km til Vesterhavet. Gode værelser og lejligheder. Klappedyr, heste. Handicapvenligt. Røgfrit, gratis internet.

New large apartments and rooms. Lovely small animals for kids. Ride and pull tours with our horses and ponies. Only 1 km to the North Sea.

FA | 0+1 | 34+4 | +140 | SB+75 | 30 | -10%
-10% | 2 km
1 km | 4 km | 2 km | 2 km | 6 km | 6 km | 2 km | 2 km | 2 km

20 TOLNE GJÆSTGIVERGAARD

Gregory og Janne - Kirkevej 300 - Tolne - 9870 Sindal
Tlf. +45 98 93 29 39 - Tlf. +45 40 47 53 20
TolneGGG@gmail.com 01.01.-31.12.
tolneggg.com
Single: 525 kr - Double: 675 kr - Fam: 975 kr - Apt: 1275 kr

Tolne Gjæstgivergaard er en historisk kro fra 1897, midt i Vendsyssel i Nordjylland. Vi har 7 dejlige værelser.

Tolne Gjæstgivergaard is special creative inn for artists and guests, with great food, in the middle of Hirtshals, Frederikshavn, and Skagen.

M | 0+1 | 26+2 | +150 | +100 | SB | +75 | 50
-10% | -10% | +50 | 10 km
9 km | 10 km | 0,1 km | 3 km | 4 km | 4 km | 10 km | 0,1 km | 0.1 km

21 ZIMMER-ROOM

Lissy Kristensen - Valmuevej 8 - Sindal - 9870 Sindal
Tlf. +45 60 70 19 23 - Tlf. +45 25 66 33 90
blindorff@hotmail.com 01.01.-31.12.
www.zimmer-room.dk
Single: 200 kr - Double: 300 kr

Store værelser med spiseplads på første sal, med egen indgang og tilhørende overdækket terrasse. Priser fra 150 kr. pr. person.

Apartment and rooms located on 1. floor, with private entrance and access to a large covered terrace. Prices from 150 DKK per person.

H | +1 | 6+4 | +100 | SB+50
0,8 km
11 km | 1 km | 1 km | 1 km | 4 km | 6 km | 1 km | 1 km | 1 km

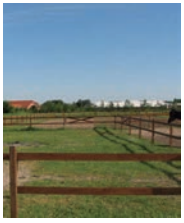

22 HOLMEN BED AND BREAKFAST

Helle Juul Sørensen - Volstrupvej 41 - Hørmested - 9870 Sindal
Tlf. +45 61 75 30 18
holmen41@hotmail.com 01.01.-31.12.
www.nfholmen.dk
Single: 225 kr - Double: 450 kr

Smukt nedlagt landbrug med heste. Meget smuk have med udsigt over landskabet. Mulighed for at medbringe egen hest.

Beautiful old farmhouse with horses. Very beautiful garden overlooking the countryside. Opportunity to bring your own horse.

FA | +1 | 6+1 | +150 | +30 | MS+40 | +45 | -50% | 17 km

17 km | 5 km | 0,2 km | 5 km | 0,4 km | 4 km | 5 km | 5 km | 0 km

23 HANNE ØRNBØL

Hanne Ørnbøl - Åstrupvej 71 - 9800 Hjørring
Tlf. +45 60 71 50 83 - Tlf. +45 28 58 21 99
hanneogbjarne@hotmail.com 01.01.-31.12.

Single: 250 kr - Double: 400 kr - Apt: 800 kr

2 værelser på 1. sal i villa samt 1 lejlighed i anneks udlejes til feriegæster og rejsende. Beliggende 1 km fra Hjørring Centrum.

2 rooms on the first floor and 1 apartment in the annexe for rent for vacationers and travelers. 1 km from the center of Hjørring.

H | 0+1 | 8+1 | +200 | +100 | SB+NB | -50% | +25 | 3 km

8 km | 1 km | 1 km | 0,7 km | 4 km | 8 km | 1 km | 1 km | 0 km

24 PARADISET BB

Margit Jensen - Rountvedvej 61 - Sønderskov - 9800 Hjørring
Tlf. +45 98 93 83 01 - Tlf. +45 40 21 46 68
margitparadis@gmail.com 01.01.-31.12.
www.paradiset-bb.dk
Single: 300 kr - Double: 450 kr - Fam: 650 kr - Apt: 800 kr

Hyggeligt landsted med stor park med søer og smukke blomster og frugttræer. 20 km til Hirtshals og 25 km til Frederikshavn. Gratis wifi.

Cosy country house with large park and lakes. 20 km to Hirtshals, 25 km to Frederikshavn, 7 km to Hjørring. Free wifi.

FW | +1 | 10+8 | +100 | +60 | +50 | SB+MS | +60 | -50% | -10% | +50 | 8 km

20 km | 8 km | 1,5 km | 8 km | 12 km | 0 km | 8 km | 8 km | 8 km

25 DANHOSTEL FREDERIKSHAVN CITY

Ole Hust - Læsøgade 18 - Frederikshavn - 9900 Frederikshavn
Tlf. +45 98 42 14 75
frederikshavn@danhostel.dk 02.01.-31.12.
www.danhostelfrederikshavn.dk
Single: 420 kr - Double: 480 kr

Hyggeligt og lyst hostel i centrum - tæt på færger, station og gågader. Værelser i alle størrelser for op til 6 personer med eget bad og toilet.

Cozy, bright and friendly hostel in the center - close to ferries, station and pedestrian streets. Rooms for up to 6 people with private bathroom.

H | 0+1 | 2+2 | +60 | +60 | SB+MS | +35 | 0,5 km | 2,5 km | 0 km | 0,2 km | 0 km | 3 km | 2 km | 0 km | 0 km | 0,2 km

26 BB-HOTEL FREDERIKSHAVN

Margrethevej 5 - Turisthotellet - 9900 Frederikshavn
Tlf. +45 70 22 55 30
bbhotels@bbhotels.dk 01.01.-31.12.
www.bbhotels.dk/hotel-frederikshavn
Single: 460 kr - Double: 630 kr - Fam: 980 kr - Apt: 1550 kr

Dør om dør med færgeterminaler og tæt på motorvej E45. Gratis parkering. Gode, enkle velindrettede værelser. Gratis kaffe og te.

Next door to the ferry terminal and close to highway E45. Free parking. Good, simple well appointed rooms. Free coffee and tea. Cozy patios.

H | 0+1 | 37 | +200 | MS | 1,2 km | 3,1 km | 1,5 km | 0,3 km | 0,2 km | 5,3 km | 0,3 km | 0,1 km | 0,1 km | 0,2 km

27 SKOVBRYNET2

Pilgaard. - Skovbrynet 2 - Nr. Rubjerg - 9480 Løkken
Tlf. +45 23 46 69 62 - Tlf. +45 23 39 18 07
mppilgaard@gmail.com 01.01.-31.12.
www.skovbrynet2.dk
Single: 250 kr - Double: 350 kr - Hytte: 350 kr

Hyggeligt familiested, tæt på skov og strand midt mellem Løkken og Lønstrup. 5 dobbeltværelser og hytte for 6 personer.

Nice family place, close to forest and beach in between of Løkken and Lønstrup. 5 double rooms and one cottage for 6 people.

H | +1 | 19+2 | +100 | +15 | +45 | SB+40 | -10% | -10% | 6 km | 1 km | 6 km | 2 km | 1 km | 6 km | 3 km | 3 km | 1 km | 6,5 km

28 NR. LYNGBY

Ole Toft Jensen - Lyngbyvej 327 - 9480 Løkken
Tlf. +45 20 48 61 82

01.01.-31.12.

Single: 150 kr - Double: 200 kr - Apt: 2200 kr

Hyggelig 50 kvm lejlighed tæt på hav og natur på nedlagt landbrug med god plads - mellem Løkken og Lønstrup.

Cosy 50 sqm apartment close to the sea and nature on a former farm with lots of space - situated between Løkken og Lønstrup.

FW | +1 | 4+3 | +100 | NB | 7 km

0,6 km | 1,5 km | 0,2 km | 0,4 km | 7 km | 0,8 km | 1,5 km | 1,5 km | 0 km

29 BB SØNDERGAARD

Vagn Münzberg - Enghavevej 49 - Lendum - 9870 Sindal
Tlf. +45 25 36 87 87
bb.soendergaard@gmail.com

04.01.-20.12.

Single: 225 kr - Double: 400 kr

Lækkert hus og værelser i rolige og landlige omgivelser, tæt på cykelruten, Vesterhavet og den smukkeste golfbane.

Lovely house and rooms in quiet rural surroundings, close to the North Sea and the most beautiful golf course.

FW | +1 | 7 | SB+65 | +65 | +100 | -75% | 10 km

17 km | 0,1 km | 0,2 km | 0,3 km | 6 km | 10 km | 10 km | 10 km | 17 km

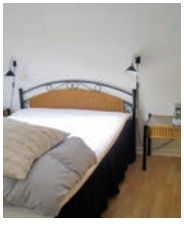

30 JYTTE RAUNSMED

Jytte Raunsmed - Lyngbyvej 120 - Nr. Lyngby - 9480 Løkken
Tlf. +45 21 43 68 08 - Tlf. +45 21 43 68 08
jytteraunsmed@gmail.com

01.01.-31.12.

Single: 200 kr - Double: 300 kr

Feriehus udlejes med 4 dobbeltværelser og 1 enkeltværelse. Værelserne kan også lejes enkeltvis for en nat eller mere. Skønt nær stranden.

Holiday home for rent with 4 doubles and 1 single. The rooms can be rented individually for a night or more. Delightful - near the beach.

FA | 0 | 9+2 | +100 | +10 | +35 | +40 | NB | +50 | 5 km

1,5 km | 1,5 km | 1,5 km | 5 km | 6 km | 7 km | 5 km | 1,5 km | 0 km

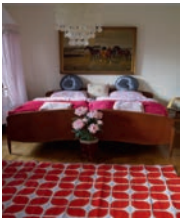

LØKKEN APARTMENT BONDEGÅRDSFERIE

31

Ghita Thorup Nordtorp - Skøttrup 26 - Løkken - 9480 Løkken
Tlf. +45 23 64 35 62 - Tlf. +45 23 64 35 62
ferie@loekkenbondegaardsferie.dk 01.01.-31.12.
www.loekkenbondegaardsferie.dk

Apt: 595 kr

Løkken Bondegårdsferie ved Løkken. Pragtfuld overnatning med 10 sovepladser i dejlig ferielejlighed. Tæt på naturen og Vesterhavet.

Løkken Farm Holiday in Løkken. Magnificent property with 10 beds in lovely apartment. Close to nature and the North Sea.

FA | 0+1 | 10 | +20 | NB | -100% | -10% | +25 | 3 km

2,6 km | 2,6 km | 1 km | 2,6 km | 4 km | 3 km | 2,8 km | 2,8 km | 3,8 km

VESTKYSTLEJLIGHED I LØKKEN

32

Torsten og Anne Dorte Ussing - Vendelbogade 27 - 9480 Løkken
Tlf. +45 98 99 19 58 - Tlf. +45 61 70 52 06
torstenussing@tdcadsl.dk 01.01.-31.12.
www.vestkystlejlighed.dk

Fam: 700 kr - Apt: 700 kr

Rummelig lejlighed på 1. sal midt i Løkken. Egen indgang. Tæt på Danmarks bedste badestrand.

Apartment on the first floor in the middle of Løkken. Private entrance. Close to the beach - Denmark's best beach.

H | +1 | 5 | NB | 0,5 km

0,5 km | 0 km | 0,5 km | 0,5 km | 1 km | 0,6 km | 0,1 km | 0,1 km | 1 km

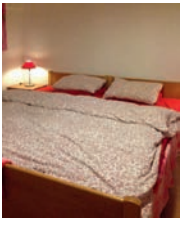

VRÅ HJØRRING BED AND BREAKFAST

33

Trine Ørnbøl - Vester Alle 10 - 9760 Vrå
Tlf. +45 98 99 97 90 - Tlf. +45 28 34 97 90
vesteralle10@gmail.com 01.01.-31.12.

Single: 250 kr - Double: 400 kr

Vi byder dig hjertelig velkommen i vores dejlige værelser, som er beliggende i den lille by Vrå - mellem Hjørring, Brønderslev og Løkken.

We bid you a warm welcome in our lovely rooms, which are located in the small town Vraa - between Hjørring, Frederikshavn and Løkken.

H | -1+0+1 | 6+2 | +100 | +100 | SB+NB | -50% | +15 | +75 | 15 km

15 km | 0 km | 0 km | 0,2 km | 15 km | 5 km | 15 km | 0,2 km | 15 km

BED AND BREAKFAST ØSTERVRÅ

34

Regina Flora - Hjørringvej 315 - 9750 Østervrå
Tlf. +45 30 12 84 46
s.r.d.arboe@gmail.com

01.01.-31.12.

Single: 400 kr - Double: 500 kr - Fam: 700 kr

Prisvenligt BB 20 minutters kørsel fra Frederikshavn og Sæby. Stor økologisk morgenmad. Mulighed for eget bad og toilet.

Budget BB 20 minutes from Frederikshavn and Sæby. Large organic breakfast. Possibility of a private bathroom.

H | 0+1 | 4+4 | +60 | MS+50 | +30 | 1 km

10 km | 1,5 km | 0,1 km | 1 km | 16 km | 10 km | 1,5 km | 1,5 km | 1 km

VESTER KRINGEL

35

Inger og Hugo Ottesen - Kettrupvej 80 - Ingstrup - 9480 Løkken
Tlf. +45 98 29 23 80 - Tlf. +45 21 67 00 75
famottesen@hotmail.com
www.vesterkringel.dk

01.01.-31.12.

Single: 250 kr - Double: 390 kr - Fam: 550 kr - Apt: 700 kr

Tæt ved natur, strand og Fårup Sommerland. Velegnet til kurser og familieweekend. Vi har 8 værelser og 2 lejligheder.

Close to nature, beach and Fårup Sommerland. Suitable for courses and family weekends. We have 8 rooms and 2 apartments.

FA | 0+1 | 32+5 | +80 | +50 | SB+60 | 48 | 9 km

1,8 km | 9 km | 1,5 km | 1,5 km | 10 km | 5 km | 2 km | 2 km | 12 km

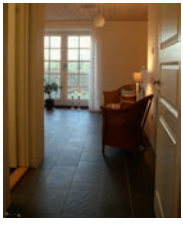

SVEJGAARD BED AND BREAKFAST

36

Berit Svejgaard - Tinghøjgade 204 - 9480 Løkken
Tlf. +45 23 27 88 91 - Tlf. +45 23 27 88 91
ferievedvesterhavet@gmail.com
www.ferievedvesterhavet.dk

01.01.-31.12.

Single: 275 kr - Double: 375 kr - Fam: 595 kr

Nybygget Bed and Breakfast - smukt og smagfuldt indrettet. Fredelige naturskønne omgivelser tæt ved Vesterhavet og Fårup Sommerland.

Brand new Bed and Breakfast in scenic surroundings close to the North Sea and Fårup Sommerland. Modern and tastefully decorated.

FA | 0+1 | 12+4 | +100 | +100 | SB+75 | -10% | -10% | 5 km

3 km | 4 km | 0,5 km | 4 km | 5 km | 3 km | 5 km | 5 km | 5 km

37 THISE LADEGAARD

Thise Ladegaard - Kirkebakken 25 - Thise - 9700 Brønderslev
Tlf. +45 23 21 05 13
info@thiseladegaard.dk 01.01.-31.12.
www.thiseladegaard.dk
Single: 250 kr - Double: 490 kr - Fam: 520 kr - Apt: 890 kr

Thise Ladegaard tilbyder billig overnatning i dejlige omgivelser. Thise Ladegaard ligger ved lille sø og er omgivet af skov og skøn natur.

Thise Ladegaard offer cheap accommodation in a beautiful setting by a small lake and is surrounded by forests and beautiful nature.

FA | 0+1 | 64 | +10 | MS+NB | 120 | -10% | -10% | +50 | 10 km | 12 km | 10 km | 0,5 km | 0,5 km | 8 km | 15 km | 10 km | 10 km | 18 km

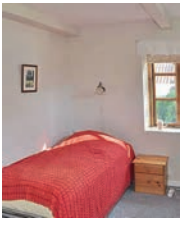

38 MELLERGAARDEN

Tove og Arne Larsen - Jerslevvej 249 - 9700 Brønderslev
Tlf. +45 98 82 42 10 - Tlf. +45 26 73 82 42
arnetove@mellergaarden.dk 01.01.-31.12.
www.mellergaarden.dk
Single: 200 kr - Double: 400 kr

Mellergaarden ligger smukt placeret lige i Vendsyssels hjerte kun få km fra Brønderslev.

Mellergaarden is beautifully situated right in the heart Vendsyssel just a few kilometres from Brønderslev.

FA | +2 | 10 | SB+MS | +100 | 4 km | 20 km | 3 km | 0,2 km | 3 km | 6 km | 17 km | 3 km | 3 km | 4,5 km

39 MUSIKLADEN BB

Kurt Malmberg - Lars Liensvej 15 - 9492 Blokhus
Tlf. +45 20 19 22 82 - Tlf. +45 20 19 22 82
kurtmalmberg@live.dk 01.01.-31.12.

Single: 300 kr - Double: 400 kr - Fam: 500 kr - Apt: 800 kr

Danmarks bedste strand. Fårup Sommerland 1 km. Sandkasse, bålplads og grill. Madlavning tilladt. Vi har hund, kat og fugle.

The best beach in Denmark. Fårup Sommerland 1 km. Sand pit, outdoor fireplace and grill. Cooking allowed. We have dogs and cats.

FW | 0+1 | 14 | SB+MS | 3 km | 2 km | 1 km | 1 km | 1,5 km | 2 km | 13 km | 2 km | 2 km | 1,5 km

40

GYDENSGAARD FERIELEJLIGHEDER

Kjeld - Østerbyvejen 2 - Byrum - 9940 Læsø
Tlf. +45 23 24 13 61
gydensgaard@gmail.com 01.01.-31.12.
www.laesoe-ferielejlighed.dk
Apt: 695 kr

Velkommen til Gydensgaards ferielejligheder på Læsø. Vi tilbyder fire lejligheder til udlejning, fra kun 695 kr. pr. døgn.

Welcome to Gydensgaard holiday apartments on Læsø. We offer four apartments from only 695 DKK per night.

FW | 0 | 12+8 | +100 | NB | -10% | 8 km

4,5 km | 0,3 km | 0,2 km | 0,5 km | 7 km | 5 km | 0,2 km | 0,2 km | 2,5 km

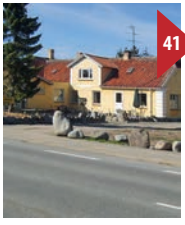

41

WILSENS PENSIONAT

Lisbeth Jensen - Byrum Hovedgade 11 - Byrum - 9940 Læsø
Tlf. +45 98 49 10 96 - Tlf. +45 23 27 10 96
info@wilsenspensionat.dk 01.04.-30.10.
www.wilsenspensionat.dk
Single: 350 kr - Double: 650 kr - Fam: 800 kr

Beliggende i Byrum, som er øens centrum, trukket tilpas tilbage fra vejen til at skabe den rolige atmosfære, som omgiver stedet.

Located in Byrum - the island's center, pulled sufficiently back from the road to create the tranquil atmosphere that surrounds the place.

H | 0+1 | 50 | +75 | +50 | SB+75 | +25 | -50% | 100 | 2 km

7 km | 1 km | 0 km | 1 km | 8 km | 8 km | 1 km | 0 km | 0 km

42

HOS ROSBECH

Henning Rosbech Andersen - Aalborgvej 41 - 9492 Blokhus
Tlf. +45 20 72 66 17 - Tlf. +45 23 72 08 91
rosbech@stofanet.dk 01.01.-31.12.
www.rosbech.dk
Annex: 600 kr

Hos Rosbech tilbyder vi et charmerende anneks på 43 m2, beliggende midt i Blokhus by. Kun 700 m til vandet og 300 m til skoven.

We offer a charming complex of 43 sq meters, in the central Blokhus. Only 700 meters from the ocean and 300 m from the forest.

A | 0+1 | 4 | +50 | NB | 0,6 km

0,7 km | 0,5 km | 0,1 km | 0,5 km | 4 km | 6 km | 0,5 km | 0,5 km | 3 km

43 BB SUNDEVED 4

Kim Pedersen - Sundeved 4 - 9700 Brønderslev
Tlf. +45 52 65 25 22
sundeved4@jubii.dk 01.01.-31.12.
www.bedandbreakfastsundeved4.dk
Single: 200 kr - Double: 400 kr

Hyggelig overnatning i Brønderslev. Der er både enkeltværelser og dobbeltværelser. Vi har TV og trådløst internet på alle værelser.

Cozy over night stay in Brønderslev. Single and double rooms. We offer TV and wireless internet in all rooms.

H | +1 | 7 | NB | 5 km | 20 km | 0 km | 0 km | 0 km | 6 km | 14 km | 5 km | 5 km | 5 km

44 BERTHELSEN FERIELEJLIGHEDER

Elin Berthelsen - Østkystvejen 141a - 9300 Sæby
Tlf. +45 40 44 66 19
niels43a@outlook.dk 01.01.-31.12.
www.elinsstrandferie.com
Apt: 650 kr

2 lækre lejligheder til 6 personer på Den gamle Skole, som er ombygget 1999. Ligger i landsby tæt på Sæby og Frederikshavn.

Two super apartments for 6 persons at the Old School. Located in village close to Sæby and Frederikshavn.

L | 0+1 | 4+2 | +150 | NB | -10% | 10 km | 2,5 km | 0 km | 0,1 km | 3 km | 10 km | 2,5 km | 0,2 km | 0,2 km | 2,5 km

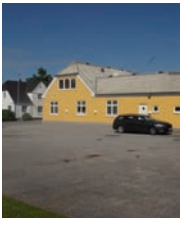

45 ALBÆK-VOER FERIE KULTURHUS

Michael - Hovedgaden 1 - Præstbro - 9330 Dronninglund
Tlf. +45 40 18 70 09 - Tlf. +45 40 18 01 09
mc@ferieogkulturhus.dk 01.01.-31.12.
www.ferieogkulturhus.dk Priser fra - Prices from
Single: 450 kr - Double: 650 kr - Fam: 800 kr - Apt: 1200 kr

Albæk-Voer Ferie og Kulturhus. er i skagenstil og ligger nær VoergaardS lot og middelalder byen Sæby. Børne- og handicapvenligt.

Albaek-Voer Holiday and Cultural Center - Skagen style - is located near Voergaard Castle and the town of Sæby. Children and disabled friendly.

H | 0 | 25+4 | +150 | +100 | MS+55 | 45 | 15 km | 5 km | 5 km | 0,1 km | 0,2 km | 15 km | 0,2 km | 8 km | 5 km | 0,1 km

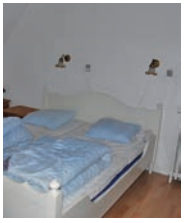

46 LENE OG LEIF BB

Lene og Leif Jensen - Blokhusvej 30 - Pandrup - 9490 Pandrup
Tlf. +45 21 90 85 91 - Tlf. +45 60 18 28 64
leneogleif.j@gmail.com

01.01.-31.12.

Apt: 500 kr

Lejlighed på 1. sal i ældre villa i udkanten af Pandrup by. Værelse med dobbeltseng, værelse med 2 senge og hems med to opredninger.

Apartment on the first floor of the old villa on the outskirts of Pandrup city. Double bedroom, room with two beds and a loft with two beds.

H, +1, 6, +30, +50, +80, SB+50, 2,5 km

6 km, 0 km, 0,2 km, 0,1 km, 4 km, 3 km, 0,2 km, 4 km, 4 km

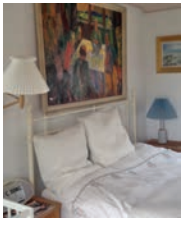

47 BB RØDHUS GAMLE SKOLE

Elsebeth Sørensen - Strandfogedensvej 8 - 9490 Pandrup
Tlf. +45 22 88 60 79 - Tlf. +45 30 31 60 79
elsebethogsoren@gmail.com

01.01.-31.12.

Single: 600 kr - Double: 600 kr - Fam: 600 kr - Hytte: 600 kr

Bed and Breakfast i Rødhus Gl. Skole ved Jammerbugten i rolige omgivelser. Tæt på Vesterhavet, Danmarks bedste badestrand.

Bed and Breakfast in the old school in Rødhus by Jammerbugten in quiet surroundings. Close to the North Sea and the best beach in Denmark.

H, 0, 6+2, +150, +100, +100, SB, +60, +100, 3 km

1,3 km, 6 km, 6 km, 6 km, 4 km, 1,3 km, 6 km, 6 km, 0 km

48 MOSEHUS BB

Erik Løvind Andersen - Rødhusvej 254 - Moseby - 9490 Pandrup
Tlf. +45 24 80 12 23
mosehusbb@gmail.com
www.mosehus.dk

01.01.-31.12.

Single: 300 kr - Double: 350 kr - Fam: 350 kr - Apt: 350 kr

Træhus i naturskønt område. 5 km fra Vesterhavet med badestrand. Oplevelser hele året. Rabat for flere dages ophold.

Wooden house in a charming environment. 5 km from the North Sea with a beach. Open all year. Discount on multi-day stay.

A, 0+1, 6+3, +100, SB+MS, 4 km

5 km, 3 km, 5 km, 3 km, 5 km, 6 km, 5 km, 7 km, 7 km

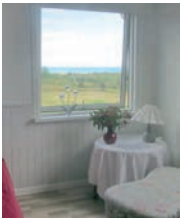

49

HAVBLIK

Lisbeth - Slettestrandvej 60 - Slettestrand - 9690 Fjerritslev
Tlf. +45 98 66 12 11 - Tlf. +45 61 75 66 33
info@havblik.dk 01.05.-15.09.
www.havblik.dk
Single: 300 kr - Double: 500 kr - Apt: 700 kr

Fantastiske beliggenhed midt i noget af Danmarks absolut smukkeste natur. Vi tilbyder økologisk morgenbuffet.

Amazing location right in the middle of Denmark's most breathtaking nature. Enjoy our 100% organic breakfast too.

FA | 0+1 | 40+10 | +100 | +75 | +50 | SB+MS | +40
80 | +100 | 1 km
1,5 km | 10 km | 10 km | 1 km | 10 km | 1,5 km | 0,5 km | 0,5 km | 1 km

50

LILD STRAND RIDEFERIE OG BB

Liselotte Mouritsen - Strandvejen 56 - 7741 Frøstrup
Tlf. +45 31 62 86 01 - Tlf. +45 31 62 86 01
liselottemouritsen@live.dk 01.01.-31.12.
www.lildstrandrideferieogbb.dk
Single: 450 kr - Double: 650 kr - Fam: 1000 kr - Annex: 1200 kr

Tag på ferie i det smukke Thy på Lild Strand BB 2,5 km til Vesterhavet - 1 skønt anneks til 4 personer samt 4 store værelser til 10 personer.

Tag på ferie i det smukke Thy på Lild Strand BB, 2,5 km to the North Sea - 1 beautiful annexe for 4 persons and 4 large rooms for 10 people.

FA | +1 | 14+4 | +200 | +150 | SB+MS | +150
60 | 28 km
2,5 km | 5 km | 2,5 km | 5 km | 18 km | 2,5 km | 18 km | 5 km | 5 km

51

BULBJERGULD BB

Ellen Åkerstrøm - Baggeskær 6 - Bulbjerg - 7741 Frøstrup
Tlf. +45 97 99 15 01 - Tlf. +45 40 45 15 02
bulbjerguld@gmail.com 01.01.-31.12.
www.bulbjerguld.dk
Single: 300 kr - Double: 450 kr

Nær havet, Bulbjerg og plantagen i nyopført hus med B&B afdeling.Tilbyder vi 3 dobbeltværelser, køken-afdeling og bad og toilet.

Bulbjerguld Bed and Breakfast. We offer 3 double rooms in a newly built annex.

FA | 0 | 6 | +100 | SB+MS | +40 | -20%
20 km
2 km | 6 km | 2 km | 6 km | 20 km | 2 km | 6 km | 6 km | 6 km

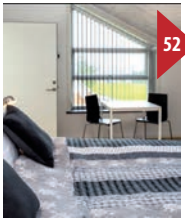

52 HANSTHOLMGAARD BED AND BREAKFAST

Anja Andreassen - Hamborgvej 38 - Hamborg - 7730 Hanstholm
Tlf. +45 22 24 74 45
kontakt@hanstholmgaard.dk 01.01.-31.12.
www.hanstholmgaard.dk
Single: 375 kr - Double: 475 kr - Fam: 525 kr

Vi har seks dejlige dobbeltværelser, som alle er lyse og rummelige - dog har kun to af værelserne udsigt til havet.

We have six lovely double rooms, all bright and spacious - but only two of the rooms have sea views.

FA | +1 | 12+2 | +150 | +50 | SB+60 | +60 | +20 | 6 km | 3 km | 20 km | 1,5 km | 3 km | 20 km | 1 km | 2 km | 2 km | 0 km

53 HANSTHOLM CAMPING

Hanstholm Camping - Hamborgvej 95 - 7730 Hanstholm
Tlf. +45 97 96 51 98
info@hanstholm-camping.dk 01.01.-31.12.
www.hanstholm-camping.dk Priser fra - Prices from
Hytte: 320 kr

36 hytter udlejes fra dag til dag, telte og campingvogne. Udekøkkener, butik, bageri, ridning, vandland, aktiviteter, mini-zoo, cykelsti m.m.

36 cottages for rent - also on daily basis, tents and caravans. Outdoor-kitchens, shop, bakery, horseback riding, pool, mini zoo, bike path.

HY | 0 | 99+83 | +25 | +70 | +100 | MS+NB | +45 | +40 | +15 | 0 km | 0,1 km | 2,5 km | 2,5 km | 0 km | 2 km | 0,1 km | 0 km | 0 km | 0 km

54 KROSNES BED AND BREAKFAST

Pia Bertelsen - Skunshavevej 9 - 9460 Brovst
Tlf. +45 98 23 00 15 - Tlf. +45 30 64 62 14
info@krosnes.dk 01.01.-31.12.
www.krosnes.dk
Single: 250 kr - Double: 350 kr

Velkommen til Krosnes Bed and Breakfast, der ligger 1 km udenfor Brovst centrum. Dejligt og fredfyldt overnatning til billige penge.

Welcome to Krones Bed and Breakfast, 1 km outside Brovst center. Nice and quiet accomodation for little money.

FA | 0+1 | 8+6 | +125 | +55 | +50 | NB | 50 | 13 km | 8 km | 1,5 km | 0,7 km | 1,5 km | 13 km | 16 km | 1,5 km | 1,5 km | 16 km

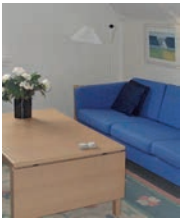

55 BB FJERRITSLEV

Inge Troldahl - Østergade 28 - 9690 Fjerritslev
Tlf. +45 25 43 20 45 - Tlf. +45 25 43 20 45
inge@troldahl.dk

01.01.-31.12.

Single: 350 kr - Double: 500 kr - Apt: 500 kr

2 hyggelige lejligheder for 2 personer i hver, beliggende i udkanten af Fjerritslev by. Privat køkken og fælles bad.

2 cozy apartments for 2 people in each. Situated on the outskirts of Fjerritslev. Private kitchen and shared bathroom.

H, +1, 4, +65, NB, +30, 0,5 km, 4 km, 0 km, 0,5 km, 0,2 km, 1 km, 5 km, 0,2 km, 0,4 km, 2 km

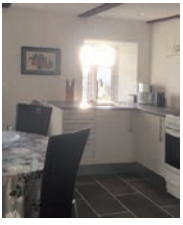

56 LUNDEN, VESTER HASSING

Inger og Kaj Frilev - Nåleøjet 77 - Vester Hassing - 9310 Vodskov
Tlf. +45 21 16 31 20 - Tlf. +45 24 23 68 62
inger@frilev.com

01.01.-31.12.

Apt: 500 kr

Ny ferielejlighed på gård med hobbydyr i skønne omgivelser med udsigt til Limfjorden. Køkken, bad, værelse og opholdsstue.

New apartment on a farm with pets in beautiful surroundings overlooking the Limfjord. Kitchen, bathroom, bedroom and living room.

FA, 0, 2+2, +60, NB, -10%, 15 km, 15 km, 10 km, 1 km, 1 km, 15 km, 15 km, 10 km, 1 km, 1 km

57 IRENAS BED AND BREAKFAST

Elizabeth og Thomas - Kronprinsens Alle 34 - 9400 Nørresundby
Tlf. +45 31 63 49 99
irenasbedandbreakfast@outlook.com
www.sovehjerte.dk

01.01.-31.12.

Single: 250 kr - Double: 350 kr - Fam: 450 kr - Apt: 600 kr

Centralt beliggende på solsiden af Limfjorden. Lyse værelser med egen indgang. Morgenmad efter aftale.

Located on the sunny side of the Limfjord. Bright rooms with private entrance. Breakfast by arrangement.

H, -1+0+1, 7, NB, +100, 1,2 km, 1 km, 2 km, 0,1 km, 0,5 km, 9,5 km, 0,5 km, 0,5 km, 0,5 km, 1,5 km

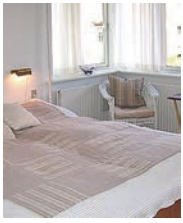

ANNEBERG BB

58

Christoffer Rye - Anneberghøj 8 - 9000 Aalborg
Tlf. +45 28 45 19 72
anneberg.bogb@stofanet.dk 01.01.-31.12.
www.anneberg-bb.dk
Single: 325 kr - Double: 450 kr

Store lyse værelser i funkisvilla i roligt kvarter i Hasseris. Nær centrum, Aalborg Kultur- og Kongrescenter, sygehus, havn, skov og Zoo.

Large, bright rooms in a quiet neighborhood in Hasseris. Close to center, Aalborg Culture and Congress Centre, hospital, harbor, forest and Zoo.

H, 0, 7+1, +100, MS+NB, -10%, 0,3 km, 1 km, 2 km, 0,2 km, 1 km, 9 km, 1 km, 0,7 km, 0,7 km, 0,7 km

GAARDEN KLITMØLLER BB

59

G. Ottosson - Kalles Mark 2 - Klitmøller - 7700 Thisted
Tlf. +45 97 97 56 80 - Tlf. +45 40 12 66 83
info@gaardenklitmoller.dk 01.04.-01.11.
www.gaardenklitmoller.dk
Single: 400 kr - Double: 550 kr - Fam: 650 kr

Gaarden Klitmøller BB - 200 m fra havet med surfer-paradisets centrum, byens restauranter, surfskoler og 1 km fra Nationalpark Thy.

Gaarden Klitmøller BB, 200 meters from the sea - a surfer paradise, the city's restaurants, surf schools and 1 km from the National Park Thy.

FW, 0+1, 8+2, +50, +15, +35, +50, +50, SB+65, +35, 24, 17 km, 0,2 km, 10 km, 0,2 km, 0,8 km, 3 km, 0,2 km, 0,1 km, 0,1 km, 0,8 km

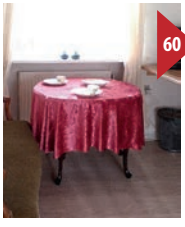

SUNSHINE LOUNGE AALBORG

60

Kirsten og Per Fuglsang - Lydiavej 14 - 9000 Aalborg
Tlf. +45 60 94 75 85 - Tlf. +45 20 81 05 99
kirstenfuglsang@yahoo.dk 01.01.-31.12.

Single: 350 kr - Double: 450 kr

Velkommen til det hyggelige hjørne af storbyen Aalborg. Gratis P. Privat bad og toilet. Kaffe og the til fri afbenyttelse. Internet og TV.

Welcome in a cozy corner of the city of Aalborg. Free parking. Private bathroom and toilet. Coffee and tea for free. Internet and TV.

H, 0, 2, SB, 1 km, 4 km, 2,5 km, 0,3 km, 0,5 km, 2,5 km, 5 km, 2 km, 2 km, 0 km

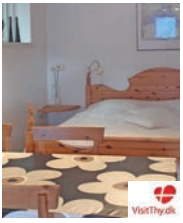

61 STENTOFTGAARD

Anette/jan Thulstrup - Kirkedal 4 - Vester Vandet - 7700 Thisted
Tlf. +45 42 80 93 04 - Tlf. +45 22 95 10 53
anb@privat.dk

01.01.-31.12.

Double: 300 kr

To værelser udlejes midt i Nationalpark Thy med direkte adgang til Vandet Sø. Bålplads i haven. Fri WIFI, kaffe og the.

Two rooms for rent in the middle of Thy National Park with direct access to Vandet lake. Campfire in the garden. Free WIFI, coffee and tea.

FA | -1 | 5+3 | +100 | +50 | MS+40 | -70%
+20 | +50 | 10 km
6 km | 10 km | 0,3 km | 6 km | 2 km | 2 km | 6 km | 6 km | 10 km

62 BOSBJERG BB

Preben Gravesen - Bosbjergvej 2 - Nors - 7700 Thisted
Tlf. +45 97 98 19 60 - Tlf. +45 40 19 89 60
vibs.gronborg@gmail.com
www.visitthy.dk

01.01.-31.12.

Single: 150 kr - Double: 300 kr

2 lækre hyggelige værelser på kanten af National Park Thy. Stor skøn have til ophold, hygge og leg. Leje af cykler og gratis wifi, kaffe og the.

Nice rooms near National Park Thy. Beautiful garden to stay, socialize and play. Rent a bike. Free coffee, tea and wifi.

FA | 0+1 | 6 | MS+50
+25 | 5,5 km | 8 km
1,5 km | 0,3 km | 1,5 km | 8 km | 3,5 km | 1,5 km | 1,5 km | 0 km

63 WAAR HOVEDGAARD BB

Lykke Amager Janek - Vår Skovvej 6 - Farstrup - 9240 Nibe
Tlf. +45 98 68 61 18 - Tlf. +45 42 29 03 08
bandb@waar.dk
www.waar.dk

01.05.-30.09.

Single: 350 kr - Double: 500 kr

Romantisk herregård i idylliske omgivelser. Her mødes fortidens historie og nutidens komfort i skøn forening.

Romantic country house in idyllic surroundings. Here the past history and the modern comforts are in perfect harmony.

M | 0 | 6+6 | +150 | +100 | SB+75 | +79 | +195
-100% | -10% | +100 | 13 km
25 km | 13 km | 2 km | 2 km | 5 km | 3 km | 13 km | 13 km | 13 km

64 TVILLINGGAARD THY

Annette Skou - Trapsandevej 86 - Vang - 7700 Thisted
Tlf. +45 51 82 01 34 - Tlf. +45 51 82 01 34
annette-skou@live.dk 01.01.-31.12.
tvillinggaardthy.dk
Single: 300 kr - Double: 300 kr - Fam: 700 kr - Apt: 700 kr

Lækker ferielejlighed med køkken, bad, stue og altan-terrasse for 2 til 7 pers. Midt i naturskønne Nationalpark Thy. Hestehotel og Bed and Bike.

Apartment for two 2-7 people in the middle of the scenic Thy National Park on a nice horse property. Horse Hotel and Bed and Bike.

FA | +1 | 6+1 | +100 | +60 | SB+60 | +60 | +100 | 12 km

3 km | 7 km | 6 km | 6 km | 3 km | 3 km | 7 km | 7 km | 0 km

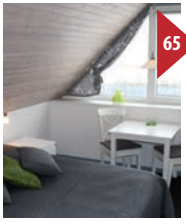

65 BED AND BREAKFAST - NIBE CAMPING

Berit og Hans J Søndergård - Løgstørvej 2 - Nibe - 9240 Nibe
Tlf. +45 98 35 10 62
info@nibecamping.dk 01.01.-31.12.
www.bedandbreakfast-nibe.dk
Single: 400 kr - Double: 500 kr - Fam: 400 kr - Hytte: 450 kr

Veludstyrede hytter og værelser 1 km fra Nibe med butik og spisested. Trådløst internet. 15 minutters kørsel til Aalborg. Åben hele året.

Well appointed cabins and rooms 1 km from Nibe with shop and cafeteria. Wireless wifi. Only 15 minuts drive to Aalborg.

HY | 0+1 | 90+10 | +50 | MS | 100 | 1 km

0,1 km | 1 km | 0,1 km | 0,1 km | 4 km | 0,1 km | 0,1 km | 0,1 km | 0,1 km

66 LYNGGAARD

Birthe og Vagn Kjeldgaard - Sennelsvej 19 - 7700 Thisted
Tlf. +45 60 13 50 85 - Tlf. +45 60 48 70 15
bv@kjeldgaard.mail.dk 01.01.-31.12.

Single: 150 kr - Double: 300 kr

Nyd stilhed og ro på landejendom uden husdyr mellem Limfjorden og Nationalpark Thy. Haven må benyttes. 2 dobbelt- og 1 enkeltværelse.

Enjoy the tranquility and calm - farmhouse between the Limfjord and the National Park. Access to the garden. 2 double bedrooms, 1 single room.

FW | +1 | 5+2 | +150 | +50 | NB | -10% | +200 | 4 km

2 km | 3 km | 0,4 km | 3 km | 16 km | 2 km | 3 km | 3 km | 3 km

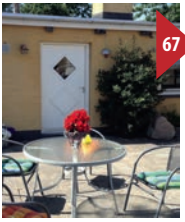

WELLING FERIE

67

Britta Welling - Sønderport 22 - 9670 Løgstør
Tlf. +45 60 67 55 44
brittawelling@stofanet.dk 01.01.-31.12.
www.wellingferie.dk
Single: 300 kr - Double: 450 kr - Fam: 500 kr - Apt: 700 kr

Lejlighed beliggende kun 5 min fra Løgstør centrum. Køkken, stue, badeværelse og med plads til 6 personer. Dejlig gårdhave.

Apartment located only 5 minutes from Løgstør center. Kitchen, living room, bathroom and room for 6 people. Lovely courtyard.

H | 0 | 5+1 | +50 | SB+75 | 9 km

0,5 km | 0,3 km | 0,5 km | 0,6 km | 1,5 km | 4 km | 0,5 km | 0,5 km | 10 km

MARITA-DESIGN

68

Marie Olsen - Kystvej 30 - Egense - 9280 Storvorde
Tlf. +45 98 31 02 33
room@marita-design.dk 01.01.-31.12.
www.marita-design.dk
Single: 325 kr - Double: 500 kr - Annex: 400 kr

Hyggelige værelser med bad, toilet og egen indgang. Fri WiFi. Ligger tæt på havet, fjorden og Lille Vildmose.

Comfortable rooms with shower, toilet and private entrance. Free WiFi. Located near the the sea, fjord and Lille Vildmose.

H | 0 | 4 | SB | +25 | +20 | +30 | 18 km

2 km | 3 km | 0 km | 1,5 km | 10 km | 2 km | 3 km | 3 km | 10 km

THISTED BED AND BREAKFAST

69

Solbakkevej 72 - 7700 Thisted
Tlf. +45 41 16 20 05
thistedbedandbreakfast@gmail.com 01.01.-31.12.
www.thistedbedandbreakfast.dk
Single: 275 kr - Double: 425 kr

Centralt placeret i Thisted. Indkøb, gågade og motionscenteret under 1 km fra fra huset. Dejlige værelser med morgenmad og linnedpakke inkl.

Centrally located in Thisted. Shopping, pedestrian and gym within 1 km from the house. Nice rooms with breakfast and linen package incl.

H | -1 | 7+6 | +150 | MS | -75% | -20% | -20% | +20 | +50 | 0,5 km

1,5 km | 1 km | 0,2 km | 0,5 km | 17 km | 1,5 km | 1 km | 1 km | 0 km

LYNNERUP BED BREAKFAST

70

Henning Lynnerup - Viborgvej 122 - Raunstrup - 9670 Løgstør
Tlf. +45 31 47 88 10 - Tlf. +45 25 15 38 11
henning@lynnerup-larsen.dk 01.01.-31.12.
www.lynnerup-larsen.dk
Single: 300 kr - Double: 400 kr - Fam: 500 kr

3 dejlige værelser. Gåafstand i smuk natur til Limfjorden. Løgstør Golfklub ligger blot 200 meter herfra.

Three lovely rooms. Within walking distance to the Limfjord in beautiful nature. Løgstør Golfklub is only 200 meters away.

H, 0, 7, SB+50, -100%, +25, +100, 7 km, 1,6 km, 2 km, 0,1 km, 2 km, 0,1 km, 2 km, 1 km, 2 km, 0,5 km

SILSTRUPGAARD BB

71

Helga og Carl Nørgaard - Åsvej 5b - 7700 Thisted
Tlf. +45 23 23 61 27 - Tlf. +45 28 73 09 99
carl.noergaard@privat.dk 01.01.-31.12.
www.silstrupgaard.dk
Single: 325 kr - Double: 590 kr - Fam: 820 kr

Velkommen til Silstrupgård hvor du vil føle dig, som en velkommen gæst. Familierum, enkelt- og dobbeltværelser. Smuk udsigt over fjorden.

Welcome to Silstrupgård where you will feel as a welcome guest. Family-, single- and double rooms. Beautiful views over the Limfjord.

FW, 0+1, 10+2, +75, +75, SB+80, +20, 4 km, 15 km, 3 km, 0,1 km, 2,5 km, 15 km, 15 km, 3,5 km, 3,5 km, 0 km

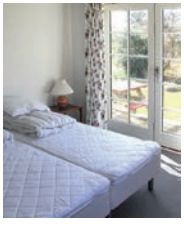

GLENHOLM VINGÅRD

72

Brita Madsen - Fjordlystvej 21 - Næsby - 9681 Ranum
Tlf. +45 98 67 69 66
mail@glenholm.dk 01.03.-31.10.
www.glenholm.dk
Single: 250 kr - Double: 350 kr - Fam: 500 kr - Apt: 600 kr

Få kilometer syd for Løgstør ligger en af Danmarks ældste vingårde i et smukt landskab. Her har du en billig og unik overnatningsmulighed.

A few kilometers south of Løgstør is one of the oldest vineyards in a beautiful landscape. An inexpensive and unique accommodation.

FW, 0+1, 10+4, +150, +75, NB, -10%, 4 km, 4 km, 4 km, 4 km, 4 km, 10 km, 10 km, 2 km, 2 km, 10 km

73 HENRIKSDAL

Maj-Britt Wisholm - Ålborgvej 57 - 9520 Skørping
Tlf. +45 23 44 90 92
post@henriksdal.dk
www.henriksdal-bb.dk

01.01.-31.12.

Single: 400 kr - Double: 650 kr - Apt: 1300 kr

Et åndehul i det Himmerlandske landskab. Den landlige idyl er betagende smuk. Du vil føle dig velkommen og tilpas.

An oasis in the Himmerlandske landscape. The rural idyll is breathtakingly beautiful. You will feel welcome and comfortable.

FW | 0+1 | 6 | SB+70 | 10 km | 14 km | 1 km | 0,5 km | 1 km | 4 km | 0,3 km | 6 km | 6 km | 11 km

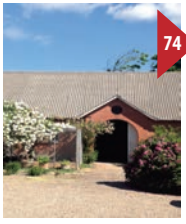

74 HANBJERG BB

Lyngdorf og Nielsen - Hanbjergvej 4 - Jørsby - 7900 Nykøbing M
Tlf. +45 61 71 34 62 - Tlf. +45 61 71 34 62
Lyngdorf.linda@gmail.com

01.01.-31.12.

Double: 390 kr - Fam: 550 kr

Hyggelig overnatning i dobbeltværelse med plads til opredninger på bondegård med heste, får, høns, sød hund og kat. Vandudsigt.

Nice accommodation in a double room. Possibility for extra beds on farm with horses, sheeps, chickens, cute dog and cat. Water Views.

FA | +1 | 2+2 | +100 | SB+45 | +75 | +10 | 20 km | 6 km | 14 km | 15 km | 4 km | 13 km | 2 km | 11 km | 11 km | 0 km

75 HELTOFTEN BED AND BREAKFAST

Anette Jensen - Heltoften 24 - Flade - 7900 Nykøbing M
Tlf. +45 23 20 18 87
heltoften@mail.dk
www.heltoften.dk

01.01.-31.12.

Single: 300 kr - Double: 450 kr - Fam: 600 kr - Annex: 350 kr

I vil komme til et af de smukkeste områder på Mors, med mange gå- og cykelture. Overnatning i vore 3 dejlige værelser eller i hytten.

Come to one of the most beautiful areas on Mors - with a wealth of opportunities for walking and cycling. 3 lovely rooms or the cottage.

H | 0+1 | 6+3 | +80 | +80 | SB+60 | +40 | -10% | +20 | 15 km | 2 km | 1 km | 1 km | 1 km | 12 km | 1 km | 2,5 km | 2,5 km | 12 km

76 ENGGÅRD BED AND BREAKFAST

Inge-Grethe Winther - Ny Kærvej 11 - 9530 Støvring
Tlf. +45 98 37 15 97 - Tlf. +45 22 58 93 00
inge-grethe@winther.mail.dk 01.01.-31.12.
www.rebildferie.dk
Single: 400 kr - Double: 650 kr - Fam: 1150 kr - Apt: 1600 kr

Bondegårdsferie i Rebild bør nydes på Enggård, der ligger i de skønne omgivelser ved Lindenborg Å, lige nord for Rebild Bakker.

Farmholidays should be enjoyed on Enggård, located in the beautiful surroundings by Lindenborg Å, north of Rebild Hills.

FA | +1 | 4+4 | +200 | +100 | MS+45 | -50%
2 km
50 km | 1 km | 1,5 km | 1,5 km | 15 km | 2 km | 1,5 km | 1,5 km | 10 km

77 ROSENVANG BB

Henrik Henriksen - Østerbygade 14 - Blenstrup - 9520 Skørping
Tlf. +45 98 33 90 24
hh@2hjorth.dk 01.01.-31.12.

Single: 200 kr - Double: 300 kr

Beliggende tæt på Rold Skov, Lille Vildmose og det naturskønne område Rebild Bakker. Godt område til cykelture.

Situated close to the Rold Skov, Little Vildmose and the scenic area Rebild Bakker. Good area for cycling.

FW | 0 | 5+2 | +200 | SB+50
7 km
25 km | 0 km | 0 km | 0 km | 10 km | 5 km | 7 km | 7 km | 10 km

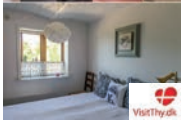

78 ALDERSHVILE 17 BB BONDEGÅRD I THY

B og G Andersen - Hørstedvej 17 - Hørsted - 7752 Snedsted
Tlf. +45 51 74 22 24 - Tlf. +45 51 74 33 05
aldershvile17@gmail.com 01.01.-31.12.
www.aldershvile17.dk
Single: 250 kr - Double: 500 kr - Fam: 800 kr - Hytte: 200 kr

Ferielejligheder og værelser på bondegård i Thy. Mellem Vesterhavet og Limfjorden nær Nationalpark Thy. Alle er velkomne.

Apartments and rooms in farmhouse. The beauty of Thy National Park. Children and elderly friendly, everyone is welcome.

FA | 0+1 | 14+6 | +150 | SB+60 | -100% | -30%
+25 | 3 km
7 km | 3 km | 3 km | 3 km | 14 km | 4 km | 18 km | 3 km | 0 km

LILLE VILDMOSE BB

79

Gert Hassing - Kystvej 224 - Dokkedal - 9280 Storvorde
Tlf. +45 24 63 38 81 - Tlf. +45 24 63 38 81
gerthassing@live.dk 01.01.-31.12.
www.lillevildmose-bb.dk
Single: 400 kr - Double: 500 kr - Fam: 895 kr - Apt: 895 kr

Nyd freden og roen her i vores fantastisk smukke omgivelser. Beliggende ved Lille Vildmose. Vi har privat sti direkte til den skønneste strand.

Enjoy the peace and quiet here in our stunningly beautiful surroundings. Located at Lille Vildmose. Private path directly to the beautiful beach.

FW | 0 | 8+2 | +100 | +100 | SB+75 | 8 km

0,4 km | 8 km | 0 km | 8 km | 30 km | 10 km | 2 km | 2 km | 8 km

GATTEN BED AND BREAKFAST

80

Ellen Michelsen - Revlingevej 14 - Gatten - 9600 Aars
Tlf. +45 21 75 17 04
mail@gatten-bb.dk 01.01.-31.12.
www.gatten-bb.dk
Single: 250 kr - Double: 400 kr - Fam: 550 kr - Hytte: 600 kr

Er beliggende i en enestående natur ved plantage med skov, bakker og søer. Alle værelser har egen indgang. Fællesrum med tekøkken.

Situated in a beautiful surroundings at the edge of the Øje Sø plantation with forests, hills and lakes. Separate entrance to the rooms.

FA | +1 | 10 | +50 | SB+NB | +30 | -15% | +50 | 1,5 km

16 km | 5 km | 0,4 km | 5 km | 1,5 km | 1 km | 1,5 km | 1,5 km | 0 km

THY BONDEGAARDSFERIE

81

Lisbeth og Jørgen - Buen 49 - Stagstrup - 7752 Snedsted
Tlf. +45 97 93 15 28 - Tlf. +45 21 78 61 28
immersen@buen49.dk 01.01.-31.12.
www.buen49.dk
Single: 300 kr - Double: 500 kr - Apt: 1200 kr

Centralt beliggende overnatningsted nær Thy Nationalpark. Lejligheder eller værelser med eget bad. Meget velegnet til familiearrangementer.

Centrally located accommodation near Thy National Park. Apartments or rooms with private bath. Very suitable for family events.

FA | 0+1 | 38+12 | +150 | SB+60 | -50% | 40 | -8% | 6 km

3 km | 6 km | 0,5 km | 3 km | 18 km | 8 km | 3 km | 3 km | 0 km

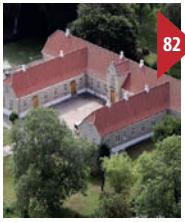

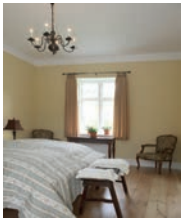

ULLERUP HOVEDGAARD

82

Hanne og Esben - Ullerupmark 21 - Ullerup - 7900 Nykøbing M
Tlf. +45 40 34 64 66 - Tlf. +45 20 20 64 66
ullerup@mail.dk 01.01.-31.12.
www.ulleruphovedgaard.dk Priser fra - Prices from
Single: 550 kr - Double: 500 kr - Apt: 950 kr - Annex: 1450 kr

Herregårdsferie. Fire dejlige værelser med eget bad, toilet. Og et hus. TV, internet. Morgenmad kan købes. Beliggende i naturskønne omgivelser.

Manor Resort. Three lovely rooms with private bathroom. TV and Internet. Breakfast can be purchased. Situated in beautiful surroundings.

M | 0 | 12+6 | +150 | +150 | SB+70 | +25 | 60 | 15 km

2 km | 12 km | 2 km | 5 km | 8 km | 2 km | 5 km | 5 km | 12 km

ROSENGAVE

83

Agnete Parkegaard - Kirkesvinget 2 - Alsted - 7900 Nykøbing M
Tlf. +45 97 74 06 83 - Tlf. +45 24 64 27 18
rosengave@mail.dk 01.01.-31.12.
www.rosengave.dk Priser fra - Prices from
Single: 280 kr - Double: 380 kr - Annex: 260 kr

Meget stilfulde, romantiske dobbeltværelser med og uden eget bad samt køkken eller thekøkken. Også selvstændigt hus kan lejes.

Very stylish, romantic double rooms with and without private bathroom and a kitchen or tea kitchen. One separate house can be rented.

FA | 0+1 | 13+8 | +80 | SB+60 | -100% | 10 km

1 km | 7 km | 0,1 km | 7 km | 5 km | 1 km | 7 km | 7 km | 7 km

SKULPTURHAVEN THY

84

K. Barlit - Hvidbjerggårdsvej 5 - Svankjær - 7755 Bedsted Thy
Tlf. +45 97 94 81 00
barlit@mail.dk 01.01.-31.12.
www.skulpturhaven-i-thy.dk
Single: 200 kr - Double: 300 kr - Fam: 590 kr - Apt: 390 kr

Overnat i spændende SKULPTURHAVE midt i Nationalpark Thy. Oplev både storslået natur og international kunst. Lyt her til stilheden.

Experience art and beautiful scenery at the Sculpture Garden - adjacent to Nationalpak Thy. Listen to the silence. Very nice accommodation.

H | 0 | 6 | +50 | +50 | SB+MS | -50% | -5% | -5% | +50 | 14 km

2 km | 6 km | 0,3 km | 6 km | 16 km | 6 km | 9 km | 12 km | 14 km

ENGKÆRGÅRD BB

85

Ingrid og Peter Eliassen - Åbrovej 4 - Hassing - 7755 Bedsted Thy
Tlf. +45 51 55 50 20 - Tlf. +45 20 25 62 20
eliassen@adr.dk 01.01.-31.12.
www.bangsgaard-agro.dk
Single: 275 kr - Double: 550 kr - Apt: 5500 kr

Engkærgaard er beliggende i det naturskønne Thy, i det nordvestlige hjørne af Danmark. Luksus stuehus af bedste kvalitet.

Engkærgård is located in the scenic Thy, in the northwestern corner of Denmark. Luxury farmhouse of top quality.

FA | 0+1 | 8 | +25 | NB | +700 | 10 km | 10 km
3,5 km | 3,5 km | 3,5 km | 12 km | 5 km | 8 km | 8 km | 15 km

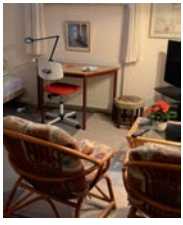

REBILD BED AND BREAKFAST

86

Gerda Lundgaard - Cimbrervej 6 - Rebild - 9520 Skørping
Tlf. +45 98 39 25 85 - Tlf. +45 51 22 16 69
gerda@lundgaard.mail.dk 01.01.-31.12.
www.rebild-bedandbreakfast.dk
Single: 250 kr - Double: 350 kr - Fam: 500 kr

Beliggende på toppen af Rebild Bakker med direkte adgang til Nationalparken og Rold Skov.

Situated on top of the hills of Rebild with direct access to the National park and Rold Forest.

H | 0 | 4+3 | +100 | SB+50 | -10% | -10% | 7 km
5 km | 25 km | 0,5 km | 0,2 km | 5 km | 1 km | 0,2 km | 3 km | 3 km

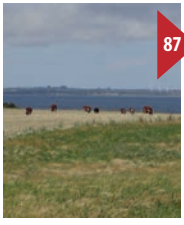

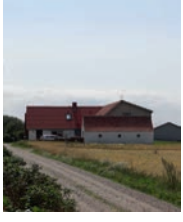

FUUR FARM VEST

87

Henning Kamp Justesen - Hindkjærvej 22 - 7884 Fur
Tlf. +45 20 99 23 99 - Tlf. +45 20 86 00 86
bb@fuurfarmvest.dk 01.01.-31.12.
www.fuurfarmvest.dk
Single: 200 kr - Double: 300 kr - Fam: 500 kr

Er du til natur og udsigt over den blå Limfjord, så er et ophold på Fuur Farm Vest en oplagt mulighed. Alle rum har en fin udsigt.

If you like nature - to look at the blue Limfjord, a stay at Fuur Farm West is an obvious possibility. The double rooms have a magnificent view.

FA | 0+1 | 19+2 | +25 | +25 | MS+40 | -50% | +50 | 12 km
0,6 km | 4,5 km | 1 km | 4,5 km | 23,5 km | 0,6 km | 2 km | 3 km | 4,5 km

88

AGERDAL BB

Tove Riis Bovbjerg - Elsøvej 150 - Elsø - 7900 Nykøbing M
Tlf. +45 61 40 50 26 - Tlf. +45 61 40 50 26
riisbovbjerg@gmail.com 01.01.-31.12.
www.agerdal.dk
Single: 250 kr - Double: 380 kr - Apt: 450 kr - Annex: 500 kr

Dejlige lyse værelser. Adgang til have med siddepladser og grill. Tæt ved Nykøbing og Jesperhus Blomsterpark.

Beautiful bright rooms. Access to garden, playground, campfire area. Near Jesperhus Floral Park.

FA | 0+1 | 14+2 | +80 | SB+60 | +25 | -100%
-15% | 6 km
5 km | 4 km | 0 km | 3 km | 5 km | 5 km | 4 km | 4 km | 4 km

89

NO.15 FERIELEJLIGHEDER NYKØBING MORS

Carsten Zacho - Havnegade 15 - 7900 Nykøbing M
Tlf. +45 60 72 29 05
cz@zachobyg.dk 01.01.-31.12.
zachobyg.dk
Apt: 815 kr

I hjertet af købstaden Nykøbing Mors, udlejes tre nye ferielejligheder. Med udsigt til havnen, tæt på byens spisesteder.

In the heart of the market town Nykøbing Mors, three new holiday apartments. Overlooking the harbor, near the town's restaurants.

H | +2 | 6+2 | +40 | +80 | +120
NB | -15% | 5 km
0,5 km | 0 km | 0,1 km | 0 km | 2 km | 1 km | 0 km | 0 km | 0,1 km

90

DANHOSTEL NYKØBING MORS

Torben Lawaetz - Øroddevej 15 - 7900 Nykøbing M
Tlf. +45 97 72 06 17
danhostelmors@mail.dk 15.02.-30.11.
www.danhostelmors.dk
Single: 500 kr - Double: 550 kr - Fam: 750 kr

Vi tilbyder alt fra enkelt- til 6 pers. værelser. Beliggende direkte på børnevenlig strand, omgivet af skov og park, 900 meter fra bymidten.

Single, Double or family rooms. Situated right on nice child-friendly beach, surrounded by woods and parkland, 900 meters from town.

H | 0 | 101 | +60 | SB+65 | 80
+15 | 4 km
0,2 km | 0,9 km | 0,8 km | 0,5 km | 3 km | 0 km | 0,5 km | 0,9 km | 0,8 km

FRUERLUNDHUSET

91

Peter og Jette - Fruerlundvej 7 - Øster Hurup - 9560 Hadsund
Tlf. +45 40 68 69 26 - Tlf. +45 20 89 84 96
gaardsoe@post6.tele.dk 01.01.-31.12.
fruerlundhuset-bb.dk
Single: 300 kr - Double: 500 kr

Fruerlundhuset er en landejendom med en dejlig BB. Vi tilbyder 3 dobbeltværelser, hvor morgenmaden serveres i lyse omgivelser.

Fruerlundhuset is a farmhouse with a lovely BB. We offer 3 double rooms, where breakfast is served in a bright environment.

FA, +1, 6+1, +150, MS, +25, +40, 3 km, 0,5 km, 2 km, 0,2 km, 2 km, 20 km, 3 km, 2 km, 2 km, 2 km

VANGBERGS BED AND BREAKFAST

92

Marianne V. - Vester Korupvej 24 - Korup - 9560 Hadsund
Tlf. +45 71 99 23 00
bb@vangbergs.dk 01.01.-31.12.
vangbergs.dk
Single: 300 kr - Double: 475 kr - Apt: 950 kr

Hyggeligt BB indrettet i gammel skole. Dejlig gårdsplads og stor gammel have. Nær børnevenlig strand, skov og badesøer.

Cosy BB located in an old school. Lovely courtyard and large old garden. Near child-friendly beach, forest and bathing lakes.

H, 0, 8+4, +100, SB+25, +100, 5 km, 12 km, 8 km, 0,1 km, 5 km, 12 km, 8 km, 5 km, 5 km, 12 km

ROLD SKOV BB

93

Jytte Sigfredsen og John Nielsen - Birkevej 15 - 9510 Arden
Tlf. +45 24 85 63 14 - Tlf. +45 28 96 31 62
birkevej.john@gmail.com 01.01.-31.12.
www.jyttesigfredsen.dk
Single: 250 kr - Double: 400 kr - Fam: 450 kr

I kanten af Rold Skov, Arden by. Ride- og hestevognsture, mountainbike rute, vandreture. Eget lille udstyret køkken og bad. Egen indgang.

In the Rold Forest, near the town of Arden. Riding and horse drawn carriage trips, mountainbike routes, hiking tracks.

FA, +1, 4+4, +150, +50, +50, SB+55, +50, 2 km, 5 km, 1 km, 1 km, 1 km, 10 km, 5 km, 3 km, 1 km, 1 km

94 GRATITUDE

Jeanette Meldgaard - Sjørupvej 13 - Grønnerup - 9640 Farsø
Tlf. +45 96 49 59 00 - Tlf. +45 20 80 59 21
mail@meldinfo.dk 01.01.-31.12.
www.meldinfo.dk
Single: 350 kr - Double: 500 kr - Fam: 850 kr

Lækre nye værelser i tidligere stald, eller charmerende, rustik hus fra 1877 lige midt i skoven, ideelt for gæster der elsker naturens fred.

Lovely new rooms in former stable - or a charming, rustic house from 1877 in the middle of the forest, ideal for guests who love nature.

FW | 0 | 3+3 | +100 | MS+NB | 6 km | 3 km | 6 km | 0,2 km | 6 km | 12 km | 3 km | 6 km | 6 km | 6 km

95 SPORT AND ACADEMY ROOMS

Jarrit Hansen - Jeppe Åkjærsvej 27 - 9640 Farsø
Tlf. +45 25 16 05 00
sportsacademy@sport.dk 01.01.-31.12.
www.farsoehallerne.dk
Single: 500 kr - Double: 650 kr - Fam: 800 kr

Farsø ligger i hjertet af Vesthimmerland, tæt på dejlige natur, ved skov og vand. Skønne værelser i forbindelse med Dronning Ingrid Hallerne.

Farsø located in Vesthimmerland, close to beautiful countryside, near woods and water. Beautiful rooms at Dronning Ingrid Hallerne.

H | 0+1 | 105 | SB+50 | 0,2 km | 12 km | 0,5 km | 0,5 km | 0,5 km | 10 km | 12 km | 0,5 km | 0,5 km | 1 km

96 MORS FERIE BB

Anders Nørgård - Lillerisvej 18 - 7900 Nykøbing M
Tlf. +45 61 72 77 11
anders@lilleriscenter.dk 01.01.-31.12.
Single: 250 kr - Double: 300 kr - Fam: 650 kr - Apt: 900 kr

2 ferielejligheder med i alt 5 værelser. Køkken-alrum og terrasse, med konferencerum, tekøkken og opvaskemaskine.

2 apartments with a total of 5 rooms. Kitchen and a terrace, with conference room, kitchenette and dishwasher.

FA | 0 | 11 | +20 | +50 | NB | -10% | -10% | +100 | 2 km | 7 km | 6,5 km | 2 km | 5 km | 10 km | 6 km | 5 km | 7 km | 7 km

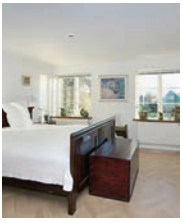

97

SKIPPERHUSET BB

Mia og Michael Koch - Næssundvej 520 - 7960 Karby
Tlf. +45 97 76 13 76 - Tlf. +45 53 32 34 03
m.koch@pc.dk 01.01.-31.12.
www.mors-bb.dk
Single: 375 kr - Double: 450 kr - Apt: 800 kr

Kun 30 m fra sandstranden i Næssund. Nyindrettet i historisk hus. Ferielejlighed og dobbeltværelser med TV og fjordudsigt.

Only 30 meters from the sandy beach in Næssund. Refurbished in historic house. Apartment and double rooms with TV and fjord views.

H | +1 | 4+2 | +110 | SB+55 | +130 | 4,5 km

0 km | 21 km | 0 km | 4,5 km | 21 km | 0 km | 20 km | 20 km | 20 km

98

LADEFOGED BB

Dorte Ladefoged - Hedegårdsvej 18 - Rostrup - 9560 Hadsund
Tlf. +45 20 66 43 50 - Tlf. +45 20 66 43 50
dorte@juelladefoged.dk 01.01.-31.12.

Single: 300 kr - Double: 450 kr - Fam: 800 kr - Apt: 3900 kr

Nyrenoveret ferielejlighed på landet, gård med dyr, fiskeret, leje af tandem ved cykelrute og vandreture. Oplevelser i nærområdet.

Newly renovated holiday apartment, animals, fishing at Villestrup Å and right on the bike path 117. Many adventures in the immediate area.

FA | 0+1 | 4+2 | +100 | +25 | +50 | MS+NB | +45 | 10 km

10 km | 3 km | 3 km | 3 km | 10 km | 0 km | 10 km | 10 km | 0 km

99

HØJVANG FERIE

Ingrid og Kristen Gade - Hobrovej 62-64 - 9560 Hadsund
Tlf. +45 98 57 49 92 - Tlf. +45 21 49 34 92
gade1@hojvangferie.dk 01.01.-31.12.
www.hojvangferie.dk Priser fra - Prices from
Single: 250 kr - Double: 400 kr - Apt: 4400 kr

Højvang Ferie er ferie på landet. Tæt ved fjord og hav og i hyggelige omgivelser. Få hundrede meter til Mariager Fjord.

Højvang Ferie is a holiday in the country side. Close to the sea in cosy surroundings. Situated just a few hundred meters from Mariager Fjord.

FW | 0+1 | 15+2 | +175 | NB | 50 | +100 | 2 km

18 km | 1,5 km | 0,1 km | 1,5 km | 5 km | 1 km | 1,5 km | 1,5 km | 0 km

HYTTE EVA

100

Eva Grunert - Mariagervej 40 - Hadsund Syd - 9560 Hadsund
Tlf. +45 98 57 24 99

01.01.-31.12.

Single: 350 kr - Double: 350 kr - Hytte: 350 kr

Velkommen til Hytte Eva. Her kan du bo i et dejligt privat hjem, placeret lokalt i fjordbyen Hadsund. Du kan bo på BB værelset eller i hytte.

Welcome to Evas cottages. Here you can live in a nice home, located locally in the bay town Hadsund. You can stay in BB-room or cottage.

H | 0 | 8+1 | +20 | MS+NB | 2 km | 0,1 km | 1,5 km | 0 km | 1,5 km | 1 km | 0,1 km | 0,4 km | 1,5 km | 12 km

OVERNATNING I HVALPSUND

101

Linda og Ivar Christensen - Sundvej 48 - Hvalpsund - 9640 Farsø
Tlf. +45 24 81 33 04

01.01.-31.12.

Double: 400 kr

Velkommen til Overnatning i Hvalpsund. Stort dobbeltværelse på 30 m2 med privat the-køkken, bad, TV og wifi udlejes til en billig pris.

Welcome to Accommodation in Hvalpsund. Large double room 30 m2 with private the-kitchen, bath, TV and wifi is offered at a nice price.

H | 0 | 2+2 | +100 | NB | -13% | -10% | +100 | 6,8 km | 0,2 km | 6,8 km | 0,1 km | 0,4 km | 0,6 km | 1 km | 0,6 km | 0,2 km | 0 km

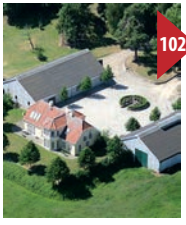

LYSTRUPLUND

102

Anette Harboe Henriksen - Lystrupvej 10 - 9560 Hadsund
Tlf. +45 98 57 44 72 - Tlf. +45 40 18 44 98
f.t.jensen@gmail.com
www.lystrup-lund.dk

01.01.-31.12.

Single: 350 kr - Double: 450 kr

Vi tilbyder ophold tæt på skov og fjord i charmerende ferielejlighed. Opholdsrum, 3 dobbeltværelser, bad, køkken og entre.

We offer accommodation close to the forest and bay in charming apartment. Sitting rooms, 3 double rooms, a bathroom and a hall.

FA | 0+1 | 6+1 | +150 | +40 | SB+MS | -50% | -20% | 3 km | 15 km | 2 km | 1 km | 2 km | 3 km | 2 km | 2 km | 2 km | 2 km

103 THYBORØN CAMPING HOTEL OG HYTTEBY

Lars Byskov - Idrætsvej 3 - 7680 Thyborøn
Tlf. +45 97 83 12 77 - Tlf. +45 23 11 41 83
info@thyboroncamping.dk 01.01.-31.12.
www.thyboroncamping.dk
Single: 400 kr - Double: 500 kr - Hytte: 650 kr

Vi vil gøre alt for, at jeres ferie bliver perfekt. Vi tilbyder hotelværelser og hytter til op til 6 personer. Gode rabatter ved ugeophold.

We will do everything to make your holiday perfect. We offer hotel rooms and chalets for up to 6 people. Good discounts for weekly stays.

HY | 0 | 216 | +80 | NB | 60 | -10% | -10%
+250 | 25 km
0,5 km | 1 km | 1 km | 1 km | 25 km | 0,5 km | 1 km | 1 km | 0 km

104 ANNA SOLVEIGS GRØNNE LOGI

Anna Solveig Rosengreen - Anneksvej 20 - Alstrup - 9640 Farsø
Tlf. +45 98 63 41 14 - Tlf. +45 29 44 41 14
info@vesterelkaer.dk 01.01.-31.12.
www.groenlogi.dk
Single: 400 kr - Double: 650 kr - Apt: 2100 kr

En oase i Vesthimmerland. Nyd strand, skov og økologi. Oplev naturens ro og harmoni.

An oasis in the Vesthimmerland. Enjoy the beach, forest and ecology. Feel the calm and harmony in the nature.

FA | 0+1 | 9+6 | +150 | +65 | MS+NB | -100%
+15 | 11 km
0,1 km | 4 km | 1,5 km | 4 km | 4 km | 4 km | 4 km | 4 km | 0 km

105 MOTEL DANIA

Daniavej 45 - Dania - 9550 Mariager
Tlf. +45 98 58 35 04 - Tlf. +45 24 49 89 10
mail@daniaby.dk 01.01.-31.12.
www.moteldania.dk
Single: 520 kr - Double: 620 kr

Lige ned til Mariager Fjord. Med en renhed og finhed, som ofte forbindes med strandhoteller i 20'erne. Det romantiske præg fornægter sig ikke.

Right down to Mariager Fjord. With a purity and delicacy, which is often associated with beach hotels back in the 20s. With a romantic touch.

H | 0+1 | 10+2 | +165 | SB | -10%
+50 | 10 km | 2 km
10 km | 0,1 km | 1,5 km | 4 km | 0,5 km | 4 km | 10 km | 6,6 km

106 LOUNS BED AND BREAKFAST

Laila Madsen - Lounsvej 13 - Louns - 9640 Farsø
Tlf. +45 25 39 46 78
ltpp@live.dk 01.01.-31.12.
louns-bb.dk
Double: 400 kr

Skøn beliggende lejlighed mellem Louns Sø og Limfjorden. Egen Indgang til 1. sals lejlighed, som består af 2 dobbeltværelser.

Lovely apartment situated between Louns Lake and Limfjorden. Private entrance and a 1. floor apartment with 2 double rooms.

H | +1 | 4 | SB+60 | +20 | +40 | 12 km
3 km | 3 km | 3 km | 3 km | 3 km | 3 km | 3 km | 3 km | 12 km

107 DEN GAMLE SMEDJE

Mette Bay Velling - Kirkegade 9 - Mariager - 9550 Mariager
Tlf. +45 29 43 78 63 - Tlf. +45 29 43 78 63
mette@roserogbrosten.dk 01.01.-31.12.
www.roserogbrosten.dk
Double: 595 kr - Apt: 595 kr

5 ferielejligheder i Kirkegade samt 1 feriehus i Teglgade. Højsæson 625 kr. pr. nat.

5 apartments in Kirkegade and one holiday house in Teglgade. Price in season 625 DKK per night.

H | 0+1 | 12+10 | +160 | SB | 35 | -10% | +75
15 km | 1 km | 0 km | 0 km | 0 km | 10 km | 0 km | 0 km | 0 km

108 LYNGHØJ HUS

Jette Rask - Lynghøj 1 - 9500 Hobro
Tlf. +45 98 51 13 44 - Tlf. +45 40 45 83 44
jette@rhhobro.dk 01.01.-31.12.

Single: 200 kr - Double: 250 kr - Fam: 350 kr

Beliggende i naturskønne omgivelser med udsigt over fjorden. Dejlige værelser tilbydes.

Located in a scenic setting overlooking the fjord. Lovely double rooms is offered.

H | 0 | 8 | +50 | +50 | SB+NB | 2 km
0,1 km | 0,5 km | 0,5 km | 0,5 km | 5 km | 0,1 km | 0,5 km | 0,5 km | 0,5 km

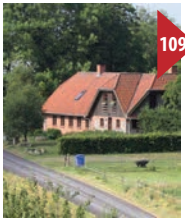

109 LUNDSHØJGAARD BB

Merete Haahr - Låenhusvej 1 - Krogen - 9500 Hobro
Tlf. +45 30 96 70 70 - Tlf. +45 96 40 50 30
merete.haahr@me.com 01.01.-31.12.
www.lundshojgaard.dk

Single: 500 kr - Double: 500 kr - Fam: 650 kr

I den skønneste natur, tæt på Danmarks smukkeste fjord, finder du idylliske Lundshøjgaard, som byder på masser af charme og atmosfære.

The organic farm offers a rural BB and unique accommodation, designed to be comfortable and environmentally friendly.

FA | 0+1 | 10+3 | +150 | +100 | SB+75 | +55
-10% | +100 | 15 km
0,5 km | 15 km | 5 km | 5 km | 10 km | 0,5 km | 5 km | 5 km | 0 km

110 SNEHØJGAARD BED AND BREAKFAST

Erik og Olaf Vammen - Ølsvej 42 - Hobro - 9500 Hobro
Tlf. +45 98 51 25 45 - Tlf. +45 23 45 31 38
snehojgaard@gmail.com 01.01.-31.12.

Single: 200 kr - Double: 300 kr - Fam: 500 kr - Hytte: 50 kr

Snehøjgaard er en 3 stjernet Bed and Breakfast. Personlig og hjælpsom opvartning gør opholdet her til en oplevelse.

Snehøjgaard is a 3 star Bed and Breakfast. Personal service and warm friendliness makes your stay one to remember.

FW | 0+1 | 20+4 | +100 | NB
3 km
25 km | 1 km | 0 km | 1 km | 5 km | 5 km | 1 km | 1 km | 0 km

111 BAKKEHUSET BB

Grethe Ebdrup - Søndbjerg Strandvej 3 - 7790 Thyholm
Tlf. +45 51 20 74 28
gretheebdrup@mail.dk 01.01.-31.12.

Apt: 450 kr

Dejligt nyopført, selvstændigt beliggende hus på 65 kvm med dejligt køkken, stue og eget badeværelse. Plads til 4 personer.

Lovely 65 sqm, newly built, independent house with nice kitchen, living room and private bathroom. Accommodates 4 people.

H | 0 | 2+2 | +50 | MS+40 | -100% | -10%
11 km
0,9 km | 4 km | 2 km | 4 km | 7 km | 0,8 km | 5 km | 4 km | 4 km

Spændende *Oplevelsespakker* på den nye internetportal: www.bedandbreakfastguide.dk

Midtjylland Landet midt imellem

Midtjylland er alt, hvad der ligger mellem Nordjylland og Syd- og Sønderjylland! Og det er ikke så lidt endda. Hovedbyen er naturligvis Aarhus, men det geografiske Midtjylland dækker over hele den centrale del af den jyske højderyg med byer som Herning i nord, Brande i syd, Holstebro i vest og Samsø i øst.

Hærvejen - fortidens motorvej

I dag tager de fleste turister motorvej E20 eller et hurtigt intercitytog for at komme fra syd mod nord igennem Jylland. Men tidligere fulgte de rejsende et sindrigt netværk af grus- og hulveje, Hærvejen, der løber langs Jyllands højderyg.

Hærvejen er kendt fra historien lige fra yngre stenalder og har helt frem til moderne tider været brugt af vandringsmænd og handelsmænd med deres last af flint, rav, huder, honning, jydepotter og okser.

Selv i dag kan man finde rester af Hærvejen, der benyttes som vandre- og cykelstier gennem det smukke landskab, hvor naturglade turister og moderne pilgrimme benytter de oldgamle stier.

Aarhus - smilets by

Den jyske hovedstad, Aarhus, der insisterer på at blive stavet med dobbelt a, er Danmarks næststørste by med et fantastisk studentermiljø og et rigt kulturliv, der gør byen til et besøg værd uanset årstid og vejr.

Byen har eget storsygehus, universitet, teaterskole og endog en verdenskendt by i byen, Den gamle By, med en unik samling af huse, boliger, butikker og værksteder fra 16-, 17- og 1800-tallet. Alle mursten, bindingsværk, tagsten, møbler, tæpper og tallerkner er originale og flyttet hertil fra byer i hele Danmark.

Aarhusianerne selv er afslappede og venlige, og måske derfor har Aarhus Turistforenings slogan fra 1938, "Aarhus - Sommerens og Smilets By" hængt ved lige siden.

Værd at besøge:

- Aqua Akvarium og Dyrepark
- Djurs Sommerland, Nimtofte
- Den Gamle By, Aarhus
- ARoS, Aarhus
- Silkeborgsøerne, Silkeborg
- Kunstcentret Silkeborg Bad, Silkeborg
- Legoland, Billund
- Kattegatcenteret, Grenå
- Fregatten Jylland, Ebeltoft
- Skandinavisk Dyrepark, Kolind
- Tivoli Friheden, Aarhus
- Gudenå, Randers
- Himmelbjerget, Silkeborg
- Mønsted Kalkgruber, Stoholm
- Moesgaard Museum, Højbjerg
- Randers Regnskov, Randers
- Ree Park, Ebeltoft
- Gl. Estrup Herregårdsmuseum, Auning
- Glasmuseet i Ebeltoft. Ebeltoft
- Nationalpark Mols Bjerge
- Kalø Slotsruin, Rønde
- Hærvejen, Viborg
- Elmuseet, Bjerringbro

Sommerens festivaler i Midtjylland:

- Bork Havn Musikfestival
  www.borkhavnmusikfestival.dk
- Jelling Musikfestival
  www.jellingmusikfestival.dk
- Sølund Musik-Festival
  www.solundfestivalen.dk
- Tunø Festival
  www.tunofestival.dk/front
- Samsø Festival
  www.samfest.dk
- Danmarks Grimmeste Festival
  www.grimfest.dk
- Aarhus Festuge
  www.aarhusfestuge.dk
- Skive Beach Party
  www.skivefestival.dk
- Skanderborg Festival
  www.smukfest.dk
- www.spotfestival.dk

MidJutland The region in between

Midjutland is everything, that lies between North and South Jutland! And that is a lot! The main city is obviously Aarhus, but the geographic Midjutland covers the entire central part of the Jutland ridge encompassing towns like Herning in the north, Brande down south, Holstebro towards the west and Samsø Island in the east.

The Hærvej - the highway of the past

Today most tourists use the E20 motorway or a fast intercity train to get from the south to the north of Jutland. In the past the travelers followed a sophisticated network of rutted gravel roads, the Hærvej, which runs along the west ridge.

The Hærvej has been used by travelers and traders from the Stone Age up to modern times. It has been used to transport cargos of flint, amber, hides, honey, black pots and oxen. Even today you can find parts of the old Hærvej, used as hiking and biking trails through the beautiful landscape, where nature-loving tourists and modern pilgrims use the ancient paths.

Aarhus - the city of smiles

The capital of Jutland, Aarhus, insists on being spelled with a double a, Denmark's second largest city, with a great student environment and a rich cultural life, which makes the city worth a visit, whatever the season and weather might be. The city has its own large hospital, university, theater school and even a world famous city within the , Den Gamle By - *The Old Town.*

The Old Town with a unique collection of houses, shops and workshops from the 1600`s to the 1800's. All bricks, timber, tiles, furniture, rugs and plates are original, and moved from towns all over Denmark.

Aarhusians themselves are a relaxed and friendly people, and perhaps therefore the Aarhus Tourist Association's slogan from 1938, *Aarhus - City of Summer and Smiles*, has stuck ever since.

Worth visiting:

- Aqua akvarium and animal park
- Djurs Summerland, Nimtofte
- The Old Village, Aarhus
- ARoS, Aarhus
- Artcenter Silkeborg Bad, Silkeborg
- Legoland, Billund
- The lakes in Silkeborg, Silkeborg
- Kattegat Center, Grenå
- Frigate Jutland, Ebeltoft
- Scandinavian Animal Park, Kolind
- Tivoli Friheden, Aarhus
- Gudenå, Randers
- Himmelbjerget, Silkeborg
- Mønsted Chalk Pit, Stoholm
- Moesgaard Museum, Højbjerg
- Randers Rainforest, Randers
- Ree Park, Ebeltoft
- Gl. Estrup Herregårdsmuseum, Auning
- Glasmuseet i Ebeltoft, Ebeltoft
- Nationalpark Mols Bjerge
- Kalø Slotsruin, Rønde
- Hærvejen, Viborg
- Elmuseet, Bjerringbro

The summer festivals in Midjutland:

- Bork Harbour Music Festival
  www.borkhavnmusikfestival.dk
- Jelling Music Festival
  www.jellingmusikfestival.dk
- Sølund Music Festival
  www.solundfestivalen.dk
- Tunø Festival
  www.tunofestival.dk/front
- Samsø Festival
  www.samfest.dk
- Denmark Ugliest Festival
  www.grimfest.dk
- Aarhus Week Festival
  www.aarhusfestuge.dk
- Skive Beach Party
  www.skivefestival.dk
- Skanderborg Festival
  www.smukfest.dk
- www.spotfestival.dk

★★★ Hytter, værelser og campingvogne ★★★
direkte ved smukke Sunds Sø

Sunds Sø Camping · Søgårdvej 2 · 7451 Sunds · Tlf. +45 97 14 20 31
www.sundscamping.dk

Gammel Estrup
Herregårdsmuseet

Aktiviteter året rundt

www.gammelestrup.dk

Midtjylland Sejs Bed and Breakfast ved Silkeborg

IngeGerd har boet i USA i mange år, men sommerferierne blev tilbragt i Danmark sammen med hendes mand og deres børn. En sommer kørte familien rundt på tur i Midtjylland og gennem det smukke landskab omkring Søhøjlandet.

IngeGerd's datter på 4 år blev så betaget af synet, at hun udbrød: *Her er så pænt, at man skulle tro, det var henne i udlandet.*

På turen mellem Ry og Silkeborg besluttede IngeGerd i ét nu: I dette smukke område - her skal vi bo! Hun måtte dog trække lidt i sin amerikanske mand for at få ham med på ideen om at flytte familien til Danmark.

Dengang kunne man uden problemer regne med at købe hus og derefter finde arbejde. Det var præcis, hvad IngeGerd's mand gjorde. Det kan vel kaldes mod på livet: at flytte til et ukendt land, til en lille landsby, at købe hus dér - og så flytte med hele familien.

Efter mange år i udlandet, USA, Polen, Tyskland og Grønland, slog familien sig endelig ned i Sejs. Årene gik, men IngeGerd savnede dog rejserne og mødet med nye mennesker rundt i verden.

Så da børnene efterhånden flyttede hjemmefra, og deres værelser stod tomme, besluttede hun, at kunne hun ikke komme til mennesker, så kunne de komme til hende. Nu har IngeGerd drevet Bed and Breakfast i 15 år, og hun modtager gæster fra hele verden. Utilfredse gæster har hun ingen af - kun gode og positive oplevelser - og en hyggelig hverdag med glade mennesker.

IngeGerd er lærer. Der er sket en rivende udvikling i undervisningen gennem de år, IngeGerd har arbejdet som lærer. Men, som hun siger til mig: *Børn er pragtfulde! Vi glemmer let, hvor dygtige børn er, og jeg elsker arbejdet med børn. Én af de ting, jeg forsøger at give videre til ungerne, er at det ikke handler om at vide alt. Det handler om at vide, hvor man kan finde viden - om at lære at lære.*

IngeGerd er også kniplelærer, så har du lyst til at snuse til, hvordan man knipler, kan du få et lynkursus - uden ekstra betaling.

IngeGerd serverer kaffen på en lille solfyldt plet i den smukke gamle have. Vi sidder dér på bænken og nyder kaffen sammen. Hun fortæller mig om de mange gæster, der er kommet i huset gennem mange år. Og om hvordan et besøg kan føre til et venskab, der holder resten af livet.

Der afholdes River Boat Jazzfestival i Silkeborg hver sommer.

Et år fik IngeGerd en bookning fra Sjælland - et par ville gerne bo hos hende under Jazzfestivalen. Og de kom igen året efter. Familien var ikke velhavende - så de spurgte, om ikke de måtte slå et telt op i haven - så de stadig kunne bo hos hende. Og de kom igen. Og igen. Og igen.

Det har de nu gjort i 12 år og hygger sig og snakker jazz med de gæster, som bor i værelserne og i hytten, og som også alle igennem mange år er kommet for at høre jazz. Og IngeGerd nyder det!

Der kommer i det hele taget mange gengangere hos IngeGerd. Gæster der skal til hingstekåring, hunde-og andre udstillinger, festivaler, motorløb eller familietræf.

IngeGerd tilbyder en lille hytte bagest i den store have samt 2 dobbeltværelser på 1. sal i huset. Mellem værelserne er der et fællesområde med spisepladser og service, kaffemaskine, elkedel, køleskab og mikrobølge ovn; hvis man da ikke foretrækker at få serveret IngeGerd's morgenmad med hjemmebagte økologiske boller. Kabel TV og internet adgang findes på begge værelser og i hytten.

Skal du til Silkeborgområdet - så kom på besøg hos IngeGerd - det vil du ikke fortryde.

Sejs Bed and Breakfast

2 enkelt- eller dobbeltværelser på 1. sal. Priser er inkl. sengetøj og håndklæde. Økologisk morgenmad kan serveres 60 Kr pr. person pr. nat - 25 Kr for børn. Hund må medbringes 30 Kr pr. nat. I hytten må eget sengelinned og håndklæder gerne medbringes, eller det kan lejes. Mellem værelserne er der et fællesområde med spisepladser. Køkkenfaciliteter og fælles badeværelse.

Kontakt:
Ingegerd Stevnhoved
Tyttebærvej 26, Sejs
8600 Silkeborg
Telefon: +45 87 24 40 25 • +45 23 66 08 18
ingegerd@ricktig.dk
www.ricktig.dk/bnb

Ingegerd has lived in the US for many years, but summer vacations were spent in Denmark with her husband and their children. One summer the family drove on a trip to Midjylland and through the beautiful countryside around the Lakes Highland.

Ingegerd's daughter, 4 years old, was so captivated by the sights, that she exclaimed: *It's so nice, that you would think, it was the abroad.*

On the trip between Ry and Silkeborg IngeGerd decided in an instant: in this beautiful area - here we must live! She had, however, to pull her American husband - to get him on the idea of moving the family to Denmark.

Back then you could buy a house and then expect to find work. It was exactly, what Ingegerd's husband did. It may well be called courage in life: To move to an unknown country, to a small village, to buy a house - and move in with the whole family.

After many years abroad, USA, Poland, Germany and Greenland, the family finally settled down in Sejs. Years passed, but Ingegerd still missed the travels and meeting new people from around the world.

So when the children gradually moved away from home, and their rooms were empty, she decided, that if she could not get to the people, then the people could come to her. Now Ingegerd has run her Bed and Breakfast for 15 years and she receives guests from all over the world. Dissatisfied guests she has not - only good and positive experiences - and a cozy life with happy people.

Ingegerd is a teacher. There has been a rapid development in education methods through the years, Ingegerd has worked as a teacher. But, as she says to me: *Children are wonderful! We easily forget, how talented children are, and I love working with children. One of the things, I try to pass on to the children, is that it is not a matter of knowing everything. It is about knowing, where to find knowledge - to learn how to learn.*

IngeGerd is also a teacher in the art of lace making. If you want to learn how to work the lace clubs, you can get a crash course - no extra charge.

Ingegerd is serving coffee on a small sunny spot in the beautiful old garden. We sit there on the bench and enjoying coffee together. She tells me about the many guests, who has come to the house through many years, and how a visit may lead to a friendship that lasts a lifetime. Riverboat Jazz Festival in Silkeborg is held every summer.

Years ago IngeGerd got one booking from Sealand - a couple wanted to stay at the house during the Jazz Festival. And the couple came back the following year. The family was not wealthy - and asked, if they might turn up and sleep in a tent in the garden - wanting to stay at IngeGerds. And they came back again. And again. And again.

They have done that for 12 years. They enjoy themselves talking about jazz with the other guests staying in the rooms and in the hut, guests who all through the years have come back to attend the Jazz Festival. And IngeGerd enjoys it!

There are in general many repeat visitors at Ingegerd. Guests who attend the stallion licensing shows, dog shows and exhibitions, festivals, motor racing or family reunions.

Ingegerd offers a small cabin at the rear of the large garden and 2 double rooms on the first floor of the house. Between the rooms there is a common area with seating area, dishes, coffee maker, kettle, fridge, cupboard and microwave oven - if one does not prefer to be served Ingegerds breakfast with homemade organic rolls. Cable TV and internet access in both rooms and in the cottage.

Are you going to the area around Silkeborg? Then visit IngeGerds - you will not regret it.

Sejs Bed and Breakfast

2 single or double rooms on the 1st floor. Rates incl. linen and towel. Organic breakfast can be served for 60 DKK per person per night - 25 DKK for children. Dogs are allowed 30 DKK per night. In the cottage you can bring bed linen and towels, or you can rent on site. Between the rooms there is a common area with seatings. Kitchen facilities and a shared bathroom.

Contact:
Ingegerd Stevnhoved
Tyttebærvej 26, Sejs
DK-8600 Silkeborg
Phone: +45 87 24 40 25 • +45 23 66 08 18
ingegerd@ricktig.dk
www.ricktig.dk/bnb

Midtjylland 500 kilometer Danmarkshistorie

■ På Hærvejen får du tid til at opleve naturen, historien og din vandrekammerat på tætteste hold. Hærvejen er en mere end 500 km varieret vandre- og cykelrute gennem Jylland. Her kan de små øjeblikke blive til store oplevelser.

Hærvejens placering blev formet under istiden og af isdækkets udformning af landskabet. Efter at isen havde trukket sig tilbage, kunne bække og åløb få afløb mod øst. Området mellem de øst- og de vestvendte vandløb kaldes vandskellet - ved at følge vandskellet var det nemmest at komme tørskoet gennem Jylland, og derfor var det her, Hærvejen opstod.

Mennesker har færdes på Hærvejen igennem århundreder. Derfor kan du på turen opleve monumenter helt tilbage fra bronzealderen og nogle af de fornemste monumenter fra Danmarks vikingetid.

Siden middelalderen har Hærvejen været en vigtig transportrute for kvæg - fra de jyske enge til de europæiske storbyer. Før kølevognenes tid var den eneste måde at få kød frem i frisk tilstand - at lade dyrene transportere sig selv. I 1600-tallet blev der drevet 30-50.000 okser langs Hærvejen om året. Udover kvæg blev heste, grise, geder, får og gæs også drevet langs vejen.

En Hærvejstur med kvæg var ikke en éndagstur, så der var behov for overnatnings- og rastesteder for både dyr og mennesker. Med mellemrum var der indrettet folde, hvor dyrene kunne græsse og få vand, og hvor de var i sikkerhed for ulve og tyve. Rastepladserne var ofte indrettet ved kroerne, der så på den måde tjente på drivernes og kvægets forplejning.

Da jernbanen kom i slutningen af 1800-tallet, forsvandt grundlaget for kvægdrivningen, og Hærvejen blev glemt, indtil den blev genopdaget i det tyvende århundrede.

At følge Hærvejen til fods eller på cykel er en rejse gennem Danmarkshistorien og visse historiske steder, sten og gamle hjulspor knytter sig specifikt til Hærvejens egen unikke historie. Et godt eksempel på det er en mindesten, der står lidt syd for Viborg. Teksten lyder:

KRÆMMERE KRIGERE KÆRRER KAROSSER RYTTERE DRIVERE VANDRINGSMÆND - HESTE STUDE GÆS - FROMME GODE ONDE MANGE ENE LANGVEJS FRA TIL LANGVEJSSTEDER TRÆTTE AD DEN SLYNGEDE VEJ.

Hærvejen går fra Padborg ved den tyske grænse i syd helt op til Hirtshals og Lønstrup i nord på vestkysten eller til Frederikshavn på østkysten i Jylland. På *hærvejen.dk* kan du finde al den information, du har brug for - for at kunne begive dig afsted til fods eller på cykel ad hærvejen. Al information om seværdigheder, monumenter og overnatning - alt vist på kort - finder du på: www.kort.haervej.dk

Viborg

En af de smukkeste byer på Hærvejsruten er Viborg. Viborg er en af de ældste byer i Danmark og ligger centralt i Midtjylland ved Hærvejen. Byens navn, som gennem tiderne er skrevet som Wibjerg,Wibiærgh, Wybærgh, Wiburgh og på latin Wibergis, hentyder til et indviet sted til gudsdyrkelse - *Vi* på olddansk betyder helligdom og henviser samtidig til byens beliggenhed højt i terrænet. Viborg betyder således D*et hellige sted på bakken*. Der er arkæologisk belæg for, at den første bydannelse i Viborg fandt sted i slutningen af 900-tallet og begyndelsen af 1000-tallet.

Viborg har en interessant historie, hyggelige middelaldergader, flotte gågader med spændende butikker. Viborg-egnen har en fantastisk beliggenhed midt i Jylland og er omkranset af unikke, afvekslende landskaber.

Tag en travetur rundt til nogle af byens seværdigheder, historiske steder og skønne parker. På Nytorv står du på Viborgs geografiske midtpunkt angivet ved *Nul-stenen* midt på torvet. Latinerhaven er en frodig, grøn oase midt i Viborgs gamle bydel. Den er inddelt i flere mindre haveafsnit bl.a. et smukt afsnit med stauder og rhododendron og et andet med snapseurter.

Viborg Domkirke er med sine to tårne og enestående kalkmalerier byens særlige vartegn. Kirkens historie går tilbage til 1100-tallet, men efter flere voldsomme brande er kun den gamle krypt tilbage af den oprindelige kirke. Resten er genopbygget.

Eller besøg Kongehyldningsmonumentet. I 600 år - fra Hardeknud i 1027 til Christian V i 1655 - blev Danmarks konger hyldet på dette sted. Statuen af Dronning Margrethe I og hendes søsters niårige barnebarn, Erik af Pommern, er rejst til minde om Viborg som kongehyldningsby. Sct. Mogens Gade er en lang perlerække af smukke, gamle huse, og her kan du også virkelig fornemme fortiden. Rigtig god tur.

KRÆMMERE
SANTIAGO DE COMPOSTE
AD DEN SLYNGEDE
HESTE STUDE
Hærve

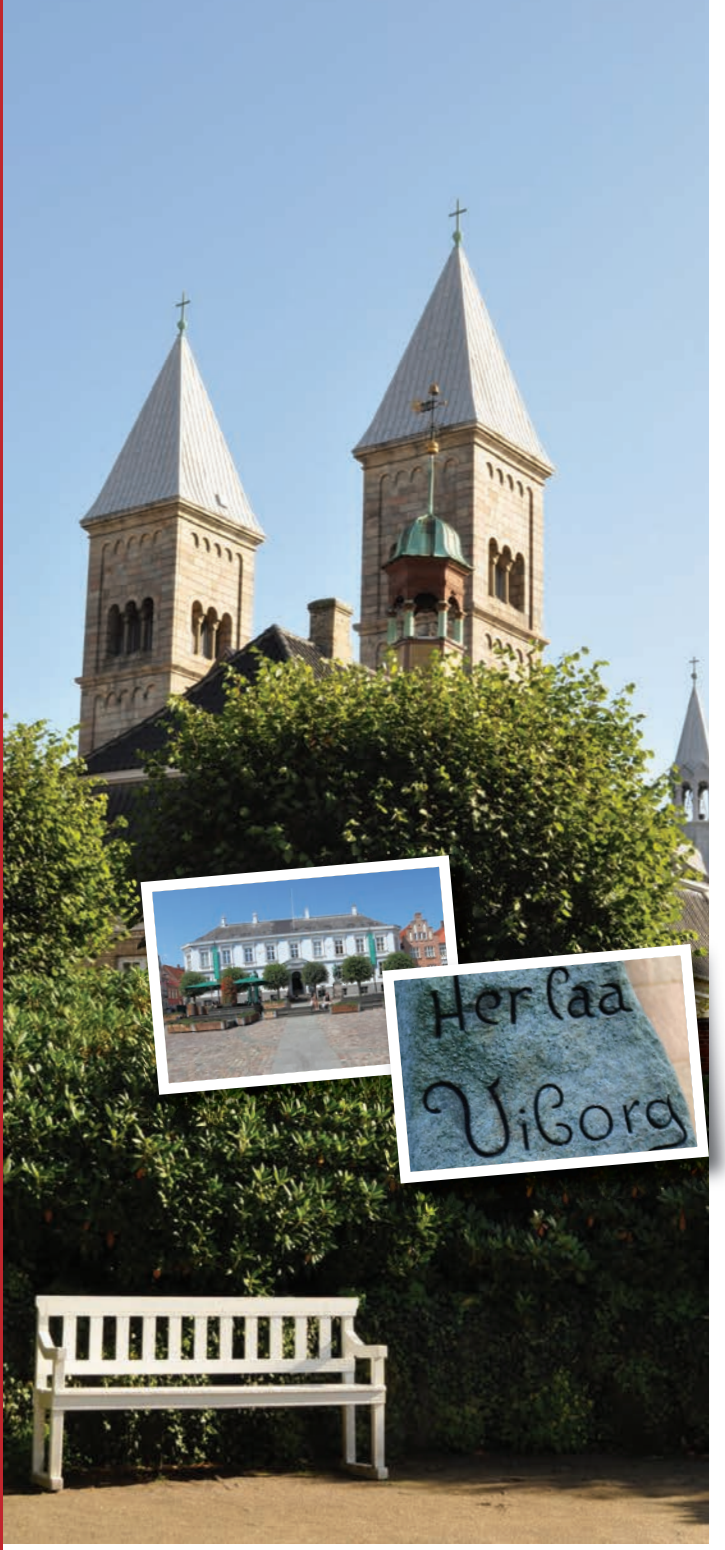
Her laa
Viborg

MidJutland 500 kilometers of Danish history

On Hærvejen you will have time to experience nature, history and your hiking companion closely. Hærvejen is more than 500 km of varied walking and cycling route through Jutland. Here, the small moments becomes great experiences.

The location of Hærvejens was formed during the ice age, and the ice cover designed the landscape. After the ice had retreated, brooks and streams could give outlet to the east. The area between the east and the west-facing streams was called the watershed - and by following the watershed the people found the most easy trail through Jutland, and therefore it was here, Hærvejen sprang up.

People have moved on Hærvejen through centuries. On your trip you will experience monuments dating back to the Bronze Age and some of the grandest monuments of Denmark's Viking Age is to be found on the Ancient Road.

Since medieval times Hærvejen has been an important transport route for cattle - from the Jutland meadows to major European cities. Before the refrigeator the only way to transport fresh meat - was by allowing the animals to transport themselves. In the 1600s 30 to 50,000 oxen were driven on Hærvejen each year. Besides cattle there were horses, pigs, goats, sheep and geese driven along the road.

A trip on Hærvejen with cattle was not a day trip. There was a need for sleeping and resting places, for both animals and humans. At intervals folding were arranged, in which the animals could graze and get the water - a place where everybody were safe from thieves and wolfes. Staging areas were often arranged at the inns - who saw a way to earn on the catering of drivers and cattles.

When the railway arrived in the late 1800s, the foundation for the cattle route disapeared, and Hærvejen was forgotten, until it was rediscovered in the twentieth century.

To follow Hærvejen on foot or by bicycle is a journey through the history of Denmark and certain historical sites, stones and old runes relates specifically to Hærvejens own unique history. A good example of this is a monument, that stands just south of Viborg. The text reads:

SHOPKEEPERS WARRIORS TUMBRILS COACHES HORSEMEN HERDSMEN WANDERES - HORSES STEERS GEESE - DEVOUT GOOD EVIL MANY ONE LONG WAY FROM THE LONG WAY SITES TIRED ROAD FOR THE LOOPING.

The ancient Road goes from Padborg by the German border in the south up to Hirtshals and Lønstrup in the north on the west coast or to Frederikshavn on the east coast of Jutland.
On *hærvejen.dk* you can find all the information you need - to go on foot or by bicycle along hærvejen.

All information about sites, monuments and accommodation - all displayed on maps - can be found at: *www.kort.haervej.dk*

Viborg

One of the most beautiful towns on the route Hærvejen is Viborg. Viborg is one of the oldest towns in Denmark and is centrally located in Midjutland by the Ancient Road. The town's name has through the ages been written as Wibjerg, Wibiærgh, Wybærgh, Wiburgh and in Latin Wibergis, alluding to a consecrated place of worship - *Vi*, at Old Danish means Shrine and reminds of the towns's location high in the terrain. Viborg thus means the sacred place on the hill. There is archaeological evidence, that the first urbanization in Viborg took place in the late 900s and early 1000s.

Viborg is one of Denmark's oldest town´s with a fascinating history, quaint medieval streets, beautiful pedestrian streets with interesting shops. Viborg has a great location in the middle of Jutland and is surrounded by unique landscapes. Take a walk around some of the town's attractions, historic sites and parks. At Nytorv you are at Viborg's geographical center indicated by a Zero-stone in the center of the square. Latinerhaven is a lush, green oasis in Viborg's old town. It is divided into several smaller garden sections, including a beautiful section with perennials and rhododendrons and another with herbs.

Viborg Cathedral with its two towers and unique frescoes is the town's special landmark. The church's history dates back to the 1100s, but after several fierce fires, all that remains is the old crypt of the old church. The rest is rebuilt.

Or visit the spot *Homage to kings*. Through 600 years - from Hardeknud in 1027 to Christian V in 1655 - the Danish kings was hailed at this location. The statue of Queen Margrethe I and her sister's nine year old grandson, Erik of Pomerania, is erected in memory of Viborg and the Homage to kings. Sct. Mogens Gade is a long string of beautiful old houses, and here you really can sense the past.
Have a very nice trip.

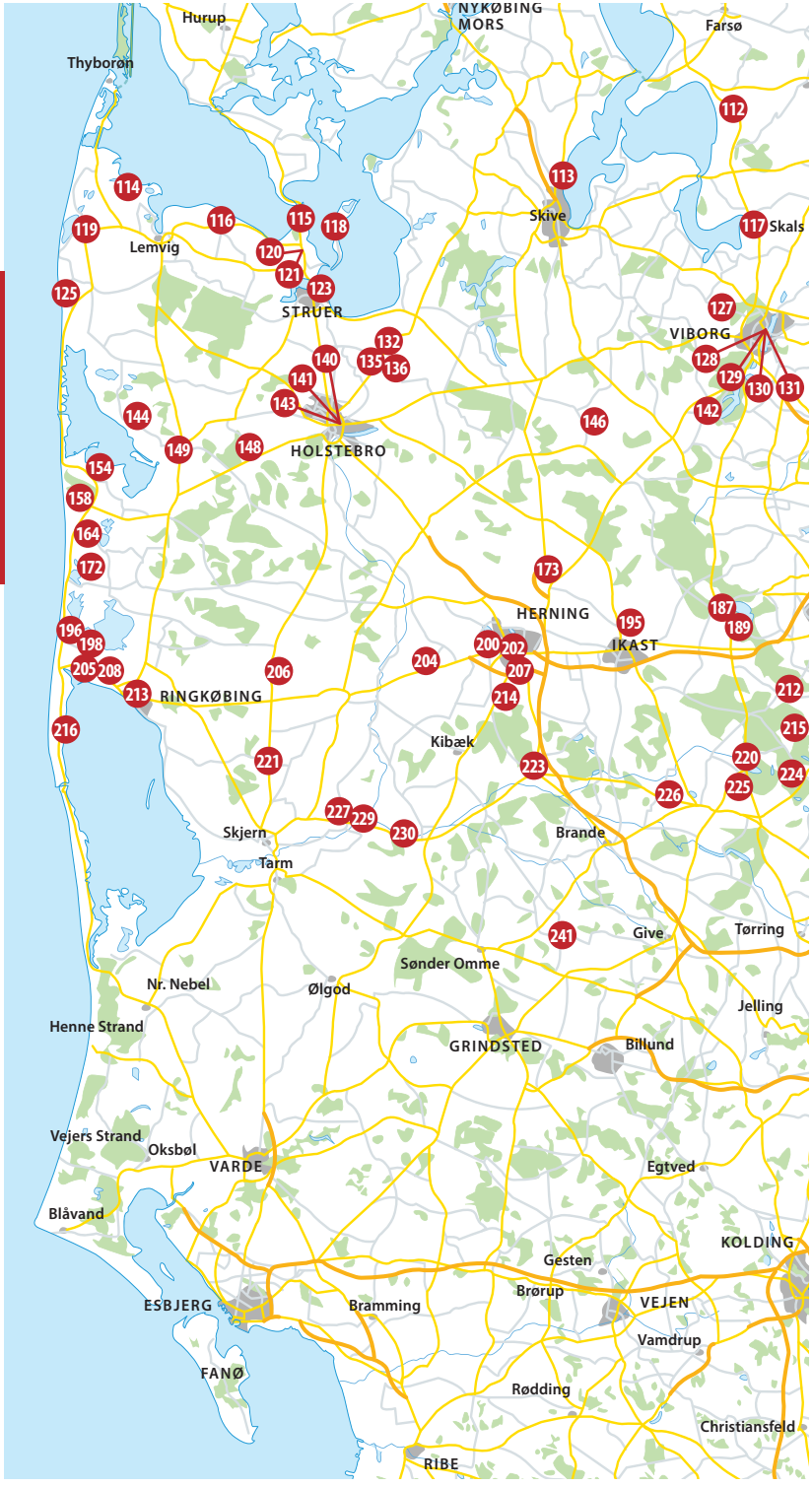
Hurup
NYKØBING MORS
Farsø
Thyborøn
112
113
Skive
114
116
115
118
117
Skals
119
Lemvig
120
121
123
125
STRUER
127
VIBORG
132
140
135
136
128
129
130
131
141
143
142
144
146
149
148
HOLSTEBRO
154
158
164
172
173
HERNING
187
189
195
IKAST
196
198
200
202
205
208
206
204
207
213
RINGKØBING
214
212
216
Kibæk
215
221
223
220
224
225
226
227
229
230
Skjern
Brande
Tarm
241
Give
Tørring
Sønder Omme
Nr. Nebel
Ølgod
Jelling
Henne Strand
GRINDSTED
Billund
Vejers Strand
Oksbøl
VARDE
Egtved
Blåvand
KOLDING
Gesten
Brørup
ESBJERG
Bramming
VEJEN
Vamdrup
FANØ
Rødding
Christiansfeld
RIBE

Midtjylland
MidJutland

112 STUTTERI MR BB LEJLIGHED

Marianne Randers - St. Torupvej 16 - Ulbjerg - 8832 Skals
Tlf. +45 20 14 04 62
info@stutterimr.dk 01.01.-31.12.
www.stutterimr.dk
Apt: 650 kr

Lækker lys lejlighed i forbindelse med hestestutteri. Ridemuligheder. Skøn natur.

Very nice bright apartment located in a beautiful nature where you can go horse back riding.

H | 0 | 6 | MS+NB | +50 | 8 km | 5 km | 12 km | 0,4 km | 3 km | 7 km | 5 km | 5 km | 12 km | 12 km

113 SKIVE FJORD CAMPING OG HYTTER

Anita Hauschildt - Marienlyst Strand 15 - 7800 Skive
Tlf. +45 97 51 44 55 - Tlf. +45 28 25 82 36
info@skivefjordcamping.dk 01.01.-31.12.
www.skivefjordcamping.dk
Hytte: 595 kr

Flot udsigt over skov og Skive Fjord fra hytterne. Hytterne er velegnede til ferie for familie med børn, par, singler og erhvervsovernatninger.

Nice view of the forest and Skive Fjord from the cabins. The cottages are suitable for families with children, couples, singles and business stays.

HY | 0 | 77 | +25 | +60 | +80 | +50 | NB | 6 km | 0 km | 4 km | 0,6 km | 1,8 km | 3,5 km | 0 km | 3 km | 4 km | 4 km

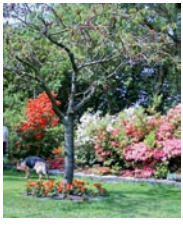

114 VADSKÆRGAARD BB

Kurt Staunstrup - Vadskærvej 7 - 7620 Lemvig
Tlf. +45 97 82 23 92 - Tlf. +45 22 24 23 92
kurtstaunstrup@gmail.com 01.01.-31.12.
www.vadskaergaard.dk
Single: 200 kr - Double: 300 kr - Apt: 3500 kr

Dejlig ejendom på landet med 5 dobbeltværelser og ferielejlighed nær skov og strand.

Nice property in the countryside with 5 double rooms and a apartment near beach and forest.

FW | 0+1 | 16 | SB+MS | +25 | 6 km | 3 km | 6 km | 6 km | 3 km | 5 km | 3 km | 6 km | 3 km | 6 km

VEJBJERGGAARD

115

J og T Søndergaard - Vejbjergvej 3 - Humlum - 7600 Struer
Tlf. +45 97 86 17 07 - Tlf. +45 40 57 17 07
tsvejbjerg@post.tele.dk

01.01.-31.12.

Single: 300 kr - Double: 400 kr

Økologisk landbrug med køer og kalve, beliggende umiddelbart ud til Limfjorden med egen strand. Lyse og rolige værelser.

Organic farm with cows and calves, located immediately next to the Limfjord, with its own beach. Bright and quiet rooms.

FA | +1 | 6 | SB+50 | 10 km | 0 km | 2 km | 1,3 km | 2 km | 3 km | 0 km | 2 km | 2 km | 0 km

DRONNINGGAARD

116

Erna og Hans - Seminarievej 69 - Nr. Nissum - 7620 Lemvig
Tlf. +45 29 63 78 39 - Tlf. +45 23 45 62 21
vi-to@nypost.dk

01.01.-31.12.

Single: 200 kr - Double: 350 kr

Ferie på landet - Dronninggaard ved Lemvig. Lejlighed med 2 dobbeltværelser, køkken, bad og opholdsstue.

Country holiday at Dronninggaard by Lemvig. Apartment with 2 double bedrooms, kitchen, bathroom and living room.

FW | +1 | 4+1 | +175 | +25 | +25 | NB | +100 | 9 km | 4 km | 7 km | 0,2 km | 1 km | 10 km | 4 km | 7 km | 7 km | 7 km

RIISGAARD

117

Åse Christensen - Højskolebakken 1 - 8832 Skals
Tlf. +45 22 71 90 04
hojskolebakken1@hotmail.com

01.01.-31.12.

Single: 225 kr - Double: 400 kr

Hyggeligt i byen Skals, nord for Viborg. Indrettet med veludstyret køkken, alrum med TV, 3 soveværelser.

Cosy holiday home in the town of Skals, north of Viborg. Furnished with fully equipped kitchen, living room with TV.

H | +1 | 6 | NB | -50% | -13% | -13% | +20 | +50 | 0,5 km | 10 km | 0,1 km | 0,1 km | 0,2 km | 5 km | 0,5 km | 0,2 km | 0,1 km | 10 km

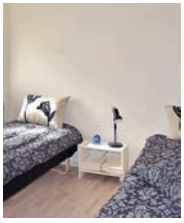

SØNDERRIIS

118

Thora Brosbøl - Vigen 5 - Venø - 7600 Struer
Tlf. +45 97 86 80 16 - Tlf. +45 61 65 80 16
thb@venoe.dk

01.01.-31.12.

Double: 450 kr

Gård fra 1886. 2 dobbeltværelser med fælles bad, tekøkken og opholdsstue. Renoveret i 2008. Stor have.

Farm from 1886. 2 double rooms with shared bathroom, kitchenette and living room. Renovated in 2008. Large garden.

FW | 0 | 4+1 | +100 | NB | 10 km | 0,8 km | 10 km | 0,1 km | 0,8 km | 10 km | 0,8 km | 1 km | 0,8 km | 0,8 km

RAVNSHUS

119

Signe og Hans Ravn - Gåskærvej 3 - Vandborg - 7620 Lemvig
Tlf. +45 51 51 05 52 - Tlf. +45 21 18 72 34
ravnshus@ravnshus.dk
www.ravnshus.dk

01.01.-31.12.

Single: 225 kr - Double: 350 kr

Tæt på Vesterhavet og fjorden. I gårdhaven er der grill til fri afbenyttelse. Beliggende i lille hyggelig landsby.

Close to the North Sea and the bay. In the garden there is barbecue for free. Situated in a nice little village.

H | +1 | 7+2 | +125 | SB+MS | 9 km | 5 km | 9 km | 0,1 km | 9 km | 9 km | 5 km | 9 km | 9 km | 8 km

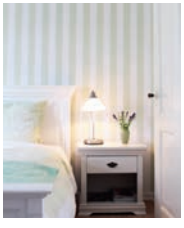

HUMLUM BB

120

Aase Nielsen - Oddesundvej 19 - 7600 Struer
Tlf. +45 20 48 58 44 - Tlf. +45 20 48 58 44
aase@humlumbb.dk
www.humlumbb.dk

01.01.-31.12.

Single: 350 kr - Double: 450 kr - Apt: 650 kr

Genoplev danske badehotellers lyse og lette sommerstemning i to hyggelige værelser og luksuslejlighed til 2 personer.

The decor revives old hotels' light romantic summer mood. 2 cozy rooms with private entrance and luxury apartment for 2 persons.

FW | 0+1 | 6+2 | +150 | SB+MS | +35 | 5,2 km | 2 km | 5 km | 0 km | 0,5 km | 1 km | 1 km | 0,5 km | 5 km | 0 km

121 BB PALLISGAARD

Birgit og Niels - Pallisgårdvej 1 - Humlum - 7600 Struer
Tlf. +45 20 23 40 09 - Tlf. +45 29 78 39 00
nielssteens@gmail.com 01.01.-31.12.
www.overnatningstruer.dk
Single: 350 kr - Double: 450 kr

Sted til ro og fordybelse. Dejlig gård 4 km nord for Struer. 2 smukke dobb. værelser med fladskærm, køkken, fri Wi-Fi, udsigt over Limfjorden.

Rest and relaxation. Beautiful farm 4 km north of Struer. 2 beautiful double rooms with flat screen TV, kitchen, free Wi-Fi, view of the fjord.

FW | 0 | 4+1 | +125 | +100 | SB+75 | +50 | 4,5 km

1,5 km | 4 km | 0 km | 1 km | 1,5 km | 1,5 km | 1 km | 4 km | 4 km

122 ALBERTINELUND HYTTER VÆRELSER

Jean - Albertinelund 3 - Bønnerup Strand - 8585 Glesborg
Tlf. +45 86 38 62 33 - Tlf. +45 23 30 31 33
albertinelund@mail.tele.dk 01.01.-31.12.
www.albertinelund.dk Priser fra - Prices from
Single: 410 kr - Double: 410 kr - Fam: 410 kr - Apt: 1300 kr

Dejlige værelser og hytter ved Bønnerup Strand på Djursland - lige ud til vandet. Swimmingpool om sommeren.

Beautiful rooms and cottages at Bønnerup beach in Jutland - right next to the water. Swimmimg pool in the summer.

H | 0+1 | 99 | +65 | +50 | NB | 55 | -10% | +10 | 20 km

0,3 km | 21 km | 0,5 km | 3 km | 20 km | 0,3 km | 3 km | 3 km | 0 km

123 BED AND BREAKFAST STRUER

Lise Lystbæk - Østergade 8c - 7600 Struer
Tlf. +45 30 52 75 57
info@bedandbreakfaststruer.dk 01.01.-31.12.
www.bedandbreakfaststruer.dk
Single: 450 kr - Double: 450 kr

Bed and Breakfast Struer i gågaden. Lyse renoverede enkelt- og dobbeltværelser. Dejlig terrasse og gårdhave.

Bed and Breakfast Struer in the pedestrian street. Bright renovated single- and double rooms. Outdoor terrace and courtyard.

H | 0+1 | 5 | +30 | +30 | +60 | +100 | SB+MS | 1 km

0,4 km | 0 km | 0 km | 0 km | 8 km | 0,4 km | 0 km | 0 km | 1 km

ALBÆK BED AND BREAKFAST

124

Eriksen - Nedrevej 125 - Albæk - 8930 Randers NØ
Tlf. +45 86 44 13 67 - Tlf. +45 29 33 51 17
hannevinther@gmail.com 01.01.-31.12.
www.bb-randersnordoest.dk
Single: 350 kr - Double: 450 kr

Egen indgang til opholdstue med sovesofa til 2 personer, soveværelse med dobbeltseng. Køleskab og mulighed for at lave kaffe og te.

We offer a private entrance to the living room with sofa bed, bedroom with double bed and lovely garden. Refrigerator, coffee and tea.

FA | 0 | 2+2 | +100 | SB+50 | -100% | 10 km | 30 km | 8 km | 1 km | 3 km | 4 km | 2 km | 8 km | 8 km | 8 km

DANHOSTEL FJALTRING

125

Anders Bune - Vestermøllevej 7 - Fjaltring - 7620 Lemvig
Tlf. +45 97 88 77 00
fjaltring@danhostel.dk 01.01.-31.12.
www.fjaltringvandrerhjem.dk
Single: 370 kr - Double: 370 kr - Fam: 480 kr - Apt: 540 kr

Danmarks mindste vandrerhjem med kun 11 værelser ligger 700 m fra Vesterhavet. Her er fredlig overnatning tæt på naturen.

Denmark's smallest hostel with only 11 rooms located 700 meters from the North Sea. Spend a quiet night in the vicinity of nature.

H | 0+1 | 42 | SB+MS | 50 | 12 km | 0,7 km | 17 km | 0,1 km | 0,1 km | 17 km | 0,7 km | 6 km | 0 km | 17 km

MARGRETHEHØJ BB

126

Grethe Busk - Emmelevvej 8 - Emmelev - 8500 Grenaa
Tlf. +45 20 28 91 69
grethebusk@mail.dk 01.01.-31.12.
www.margrethehoej.dk
Single: 250 kr - Double: 400 kr - Fam: 650 kr - Apt: 850 kr

Stedet, hvor du kan slappe af fjernt fra stress og larm og møde en atmosfære af nærhed. Stort aktivitetsrum med poolspil og mm.

The place where you can relax from the hustle and bustle in a nice atmosphere. Large activity room with pool games and more...

FW | 0+1 | 25 | +50 | SB+MS | 45 | -10% | 10 km | 5 km | 5 km | 1,5 km | 5 km | 8 km | 5 km | 10 km | 5 km | 10 km

HANNE MØLGAARD

127

Hanne Mølgaard - Jegstrupvej Vest 114 - 8800 Viborg
Tlf. +45 31 34 74 01 - Tlf. +45 25 12 19 61
hof@skylinemail.dk

01.01.-31.12.

Single: 250 kr - Double: 400 kr - Apt: 500 kr

2 lej. i skøn natur 5 km vest for Viborg C. Wifi, køkken, bad, terrasse med grill. Cykler kan lejes. Cykelruten Himmerlandsstien går lige forbi os.

2 apt. in beautiful nature 5 km west of Viborg C. Wifi, kitchen, bath, terrace and BBQ. Bicycles for rent. The bicycle route goes right past us.

FA | 0 | 6+3 | +200 | SB+50 | 5 km | 6 km | 3 km | 0,8 km | 3 km | 8 km | 6 km | 5 km | 5 km | 0 km

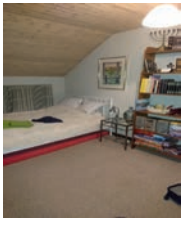

FENNEBB

128

Lene Surlykke Petersen - Fennebakken 253 - 8800 Viborg
Tlf. +45 22 17 31 72 - Tlf. +45 22 17 31 72
fennebb@gmail.com
www.fennebb.dk

01.01.-31.12.

Single: 300 kr - Double: 450 kr

5 min. kørsel fra centrum, omgivet af rekreative områder. To værelser: et med dobbeltseng og et med to enkeltsenge. TV og WIFI. Fri parkering.

5 min. drive from C, surrounded by recreational areas. Two rooms: One with double bed and one with twin beds. TV and WIFI. Free parking.

H | +1 | 4 | SB+50 | +10 | 3 km | 3 km | 3 km | 0,1 km | 0,3 km | 5 km | 3 km | 3 km | 3 km | 3 km

KLOSTERPENSIONEN

129

Sven-Henrik Brandstrup - Sct. Mogens Gade 18b - 8800 Viborg
Tlf. +45 21 45 56 54
klosterpensionen@mail.dk
www.klosterpensionen.dk/

01.01.-31.12.

Single: 550 kr - Double: 675 kr - Apt: 1100 kr

Velkommen til Klosterpensionen i Viborg. Dejlige værelser på 12-13 kvm, køkken-alrum, bad med toilet og seperat toilet.

Welcome to Klosterpensionen in Viborg. The rooms are 12 to 13 sqm, we offer a kitchen, living room, bathroom with WC and seperate WC.

H | 0+1 | 25 | SB | +50 | -100% | +100 | 0,9 km | 1 km | 0 km | 0,1 km | 0,4 km | 3,8 km | 0,3 km | 0,3 km | 0,3 km | 0,5 km

NATTELY I VIBORG BY

130

Lisbeth - Sct. Mogens Gade 14 - 8800 Viborg
Tlf. +45 20 27 32 42
lisbeth.carstensen@live.dk

01.01.-31.12.

Single: 450 kr - Double: 550 kr - Apt: 1750 kr

Nattely i Viborg by er indrettet med en enkel stil. Der er gode senge og nye badeværelser. Central og fredelig beliggenhed.

Nattely in Viborg town is located in Viborg only 130 meters from Viborg Cathedral and offers a tranquil location.

H | +1 | 6+1 | +200 | SB+75 | +50 | -100% | +100 | 1,5 km | 3 km | 0,1 km | 0,5 km | 0,3 km | 3 km | 3 km | 0,2 km | 0,2 km | 0,1 km

OVERLUNDBAKKENS PENSIONAT

131

Birthe Damborg - Randersvej 13 - 8800 Viborg
Tlf. +45 28 23 03 10
birtheogkurt@gmail.com

01.01.-31.12.

Single: 250 kr - Double: 400 kr - Apt: 600 kr

Overlundbakkens Pensionat tilbyder overnatning i Viborg, ikke langt fra centrum. Dejlige dobbeltværelser. Kun telefonisk henvendelse.

Overlundbakken Pension offers accommodation in Viborg, not far from downtown. Nice double rooms. Only telephone calls for booking.

H | 0+1 | 6+2 | +150 | NB | 2 km | 1 km | 1 km | 0 km | 1 km | 0,5 km | 1 km | 1 km | 1 km | 1 km

BB SØNDERBYGAARD

132

Christina - Østergårdvej 7 - Handbjerg - 7830 Vinderup
Tlf. +45 51 21 32 15
cikuna@cikuna.dk
www.gallerigaarden.dk

01.01.-31.12.

Single: 300 kr - Double: 500 kr - Fam: 750 kr - Apt: 1100 kr

Hold ferie på Sønderbygaard. Omringet af fantastisk natur og alligevel kun 8 km uden for Holstebro C.

Spend your vacation in Sønderbygaard. Surrounded by stunning countryside and only 8 km outside of Holstebro C.

FA | +1 | 6+2 | +50 | MS+NB | 20 | -15% | -20% | 5 km | 4 km | 8 km | 1 km | 3 km | 3 km | 0 km | 3,5 km | 3,5 km | 5 km

133 BASTRUPGAARD BB

Kim og Anette - Tebbestrupvej 146 - 8940 Randers SV
Tlf. +45 20 62 28 02 - Tlf. +45 40 37 14 20
info@bastrupgaard-bogb.dk 01.01.-31.12.
bastrupgaard-bogb.dk
Single: 350 kr - Double: 500 kr

На гаммел фирелænget гård udlejes både tre dejlige værelser, en stor familielejlighed og lille ferielejlighed.

At our old Farm we offer three nice rooms, a big family apartment and a smaller apartment.

FW | 0 | 12 | +50 | +100 | MS+65 | +100 | 6 km | 31 km | 3 km | 0 km | 2 km | 10 km | 2 km | 3 km | 3 km | 0 km

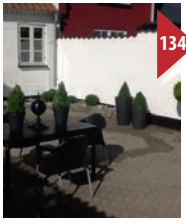

134 MARETES BB

Marete Press Jensen - Lillegade 53 - Grenå - 8500 Grenaa
Tlf. +45 22 12 85 84 - Tlf. +45 21 62 79 29
slagter.consult@jensen.mail.dk 01.01.-31.12.

Single: 300 kr - Double: 400 kr - Fam: 600 kr

Тоværelses lille hyggelig lejlighed kun 2 minutter fra torvet. Lejligheden kan ikke lejes som værelser. Køkken og bad.

A small, cozy 2 bedroom apartment, 2 minutes from the Market Square. The apartment can not be rented as a rooms. Kitchen and bathroom.

L | 0 | 2+2 | +100 | +25 | +30 | NB | -10% | -15% | +150 | 2 km | 3 km | 0 km | 0 km | 0,3 km | 2 km | 3 km | 0,1 km | 0,1 km | 0,1 km

135 BRØDBÆK BED AND BREAKFAST

Birgit Brødbæk - Nørre Hvamvej 5 - Hvam - 7500 Holstebro
Tlf. +45 30 82 15 51 - Tlf. +45 40 10 27 50
jbroedbaek@hotmail.com 01.01.-31.12.

Single: 200 kr - Double: 300 kr - Apt: 500 kr

Naturskønt beliggende gård tæt ved skov, strand, golfbaner og gode spisesteder. Nyrenoverede værelser med fælles toilet og bad.

Beautifully situated farm near forrests, beach, golfcourses, and nice restaurants. Recently redecorated rooms with shared bathroom.

FW | 0+1 | 8+4 | +125 | +50 | SB+50 | +50 | 10 km | 7 km | 10 km | 2 km | 4 km | 4 km | 4 km | 3 km | 3 km | 0 km

136 BB IRMA JACOBSEN

Irma Jacobsen - Nørre Hvamvej 10 - 7500 Holstebro
Tlf. +45 40 18 56 32 - Tlf. +45 40 18 56 32
irmajacobsen@gmail.com 01.01.-31.12.
www.irmajacobsen.dk
Single: 250 kr - Double: 400 kr

Smukt beliggende gård mellem Holstebro og Vinderup. Dejlige værelser, fælles bad, toilet, fælles opholdsstue med TV.

Beautiful situated farm between Holstebro and Vinderup. Lovely rooms, shared bathroom, toilet, common room with TV.

FW | +1 | 10+1 | +100 | SB+50 | +60 | +75 | -100% | +50 | 9 km | 9 km | 9 km | 4 km | 4 km | 4 km | 10 km | 4 km | 9 km | 9 km

137 GAMLE SKOLE BB ØSTER ALLING

Anni Dahlstrup - Skolebakken 2 - Øster Alling - 8963 Auning
Tlf. +45 29 71 28 70
anni@gamleskole-bb.dk 01.02.-30.11.
www.gamleskole-bb.dk
Single: 350 kr - Double: 450 kr - Fam: 700 kr

Beliggende midt i Danmark - på det naturskønne Djursland. Vi bestræber os på enkelthed, stil og komfort. Stor have med speciel udeovn.

Located centrally in Denmark - on the scenic Djursland. We strive for simplicity, style and comfort. Big garden with unique oven.

H | 0+1 | 10+4 | +50 | +50 | SB+50 | 5 km | 19 km | 5 km | 2 km | 5 km | 10 km | 0,8 km | 5 km | 5 km | 19 km

138 DAGMAR KARLSEN BB

Dagmar Karlsen - Busbjergvej 8 - 8850 Bjerringbro
Tlf. +45 21 47 17 06 - Tlf. +45 21 58 72 96
01.01.-31.12.

Single: 275 kr - Double: 400 kr

Stort værelse med egen indgang, bad, tekøkken og terrasse, ca. 25 km sydøst for Viborg. Tæt ved gågade og Gudenåen. P ved huset.

Large room with private entrance, bathroom, kitchenette and terrace. Ca. 25 km southeast of Viborg. Parking at the house.

H | 0 | 2+1 | +100 | NB | +50 | 2 km | 4 km | 0 km | 0,2 km | 0,2 km | 5 km | 1 km | 1 km | 0,4 km | 19 km

VILLA ZIRA

139

Astrid Holmriis - Skovvejen 3 - Bjerringbro - 8850 Bjerringbro
Tlf. +45 20 40 36 72
astrid@holmriis.com
www.holmriis.com

01.01.-31.12.

Single: 450 kr - Double: 550 kr - Apt: 650 kr

Overnatning i centrum af Bjerringbro. 400 meter fra Gudenåen i flot bindingsværkshus med 3 værelser, køkken, spisestue og lukket have.

In the center of Bjerringbro. 400 m from Gudenåen in beautiful half-timbered house. 3 bedrooms, kitchen, dining room and garden.

H | 0+1 | 6+2 | +150 | NB | 0,5 km

10 km | 0 km | 0,5 km | 0,1 km | 10 km | 0,4 km | 0,5 km | 0,5 km | 0,4 km

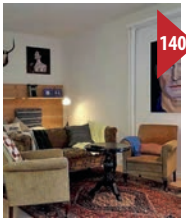

HOLSTEBRO SKY APARTMENTS AND STUDIOS

140

Lasse Jensen - Nørregade 55 - Holstebro - 7500 Holstebro
Tlf. +45 50 74 50 11 - Tlf. +45 50 74 50 11

01.01.-31.12.

www.holstebro-sky.dk

Single: 595 kr - Double: 695 kr - Apt: 595 kr

Holstebro Sky Apartments and Studios er 2 apartments hver for 4 personer beliggende i hjertet af Holstebro - den hyggelige købstad.

Holstebro Sky Apartments and Studios is 2 apartments each for 4 people located in the heart of Holstebro - the charming market town.

L | +2 | 4 | SB+60 | 0,9 km

23 km | 0 km | 0,6 km | 0 km | 4,1 km | 5 km | 0 km | 0 km | 0,7 km

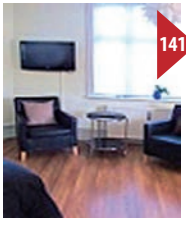

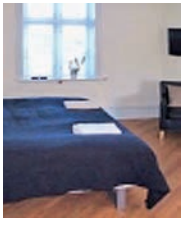

BB HOLSTEBRO

141

Søren og Betina Berthelsen - Bisgaardgade 9 - 7500 Holstebro
Tlf. +45 30 24 03 99
post@bisgaardgade9.dk
www.bisgaardgade9.dk

01.01.-31.12.

Single: 400 kr - Double: 600 kr

Bed and Breakfast Bisgaardgade 9. Fem luksus dobbeltværelser til billig pris. Gratis parkering og internet.

Bed and Breakfast Bisgaard 9. Five luxury double rooms at a very nice price. Free parking and free wi-fi.

H | 0 | 10+2 | +150 | +50 | MS+NB

0,2 km | 15 km | 0 km | 0,1 km | 0,1 km

2 km | 0,5 km | 0,1 km | 0,1 km | 0 km

142 SKELHØJE KULTURHUS

Skelhøje Kulturhus - Volden 26 - Skelhøje - 7470 Karup J
Tlf. +45 51 51 85 13
skelhoejekulturhus@gmail.com

01.01.-31.12.

Double: 300 kr

Skelhøje Kulturhus ligger langs hærvejen, i skøn natur tæt på Hald sø med god busforbindelse. Vi udlejer 3 dobbeltværelser.

Skelhøje Kulturhus is located along Hærvejen, in beautiful countryside close to Hald lake. Good bus service. We rent 3 double rooms.

H | 0 | 6 | +50 | NB | 120 | 4 km | 2 km | 13 km | 0,3 km | 0,5 km | 7 km | 3 km | 4 km | 4 km | 14 km

143 DOWN TOWN BED AND BREAKFAST

Tilde-Klaus - Den Røde Plads 3 - Holstebro - 7500 Holstebro
Tlf. +45 25 15 55 06 - Tlf. +45 20 81 64 63
klausopstrup@hotmail.com

01.01.-31.12.

Priser fra - Prices from

Single: 250 kr - Double: 350 kr - Fam: 980 kr - Apt: 680 kr

Dejlig og lys lejlighed samt værelser i centrum Holstebro. Fri internet. Fri parkering 100 m. Musikteater 50 m. Pænt og rent.

Beautiful sunny apartment and rooms in the center of Holstebro. Free Internet. Free parking is 100 m. Music Theatre 50 m. Nice and clean.

L | 1+2 | 16+2 | +100 | +15 | +35 | +50 | NB | -10% | -10% | 0,3 km | 17 km | 0 km | 0,2 km | 0,2 km | 3 km | 0 km | 0 km | 0 km | 0,3 km

144 FRU PEDERSENS HAVE

Anette K. Pedersen - Skalstrupvej 36 - Skalstrup - 7570 Vemb
Tlf. +45 40 25 96 25
anette.krogh.pedersen@mail.dk
www.frupedersenshave.dk

01.05.-31.09.

Single: 450 kr - Double: 700 kr - Hytte: 700 kr

BB for haveelskere. To dobbeltværelser i romantiske skurvogne der står i Fru Pedersens pragtfulde besøgshave. To dobbeltværelser i huset.

BB for garden lovers. Double room in a romantic camper standing in Mrs. Pedersen's splendid private garden. Two double rooms in the house.

FA | 0 | 8+2 | +300 | SB+NB | 7 km | 2 km | 6 km | 6 km | 6 km | 10 km | 2 km | 6 km | 6 km | 10 km

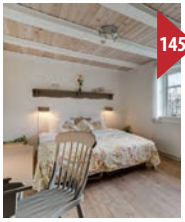

ANNEXGAARDEN BED AND BREAKFAST

145

Kirsten Christensen - Erslevvej 64 - Erslev - 8370 Hadsten
Tlf. +45 22 36 83 70
rytterhoej@hotmail.dk

01.01.-31.12.

Single: 350 kr - Double: 450 kr - Annex: 800 kr

Annexgården ved Hadsten har nyindrettede værelser, køkken, bad og skøn opholdsstue. Landlig idyl og fantastisk panoramaudsigt.

Annexgården, near Hadsten has newly renovated rooms, kitchen, bathroom and a nice livingroom. The view is beautyful and panoramic.

FA | 0+1 | 6+2 | +200 | +150 | MS+40 | +75 | +100 | 6 km | 15 km | 5 km | 2 km | 5 km | 9 km | 5 km | 5 km | 5 km | 7 km

TORP ANNEKSET

146

Ulla Buus og Brian Thuge - Åhusevej 55 - 7470 Karup J
Tlf. +45 97 45 60 46 - Tlf. +45 61 36 20 88
Torp-Annekset@godmail.dk

01.01.-31.12.

Single: 215 kr - Double: 350 kr - Apt: 700 kr

Ligger fredfyldt på landet nord for Karup. Salg af dagkort til eget fiskevand ved Karup Å.

Situated peacefully in the countryside north of Karup. Sales of fishing license to fish private waters by Karup Å.

FW | 0 | 4+1 | +100 | +50 | NB | 10 km | 30 km | 7 km | 7 km | 7 km | 7 km | 0,5 km | 7 km | 7 km | 25 km

RETROWORLD

147

Michael Bendstrup - Lerbjergvej 31 - 8370 Hadsten
Tlf. +45 40 44 75 40
info@retroworld.dk
www.retroworld.dk

01.01.-31.12.

Single: 300 kr - Double: 500 kr - Fam: 1000 kr - Hytte: 500 kr

Hos Retroworld kan De genopdage og opleve de glade 60ere og de flippede 70ere. Også lokaler til fester og arrangementer.

At Retro World, you can rediscover and relive those happy 60s and the freaked 70s. 7 beautiful rooms, decorated in authentic 60s and 70s style.

FW | 0 | 19+4 | +250 | MS+50 | 150 | 15 km | 32 km | 4 km | 0,3 km | 4 km | 16 km | 1,5 km | 4 km | 4 km | 0 km

BED AND BREAKFAST I IDOM

148

Ina Holm Bertelsen - Idom Kirkevej 38 - 7500 Holstebro
Tlf. +45 25 35 79 35
rooms@idom-raasted.dk
www.bbidom.dk

01.01.-31.12.

Single: 225 kr - Double: 350 kr - Fam: 525 kr

Smukt beliggende i rolige omgivelser med dejlige værelser og opholdsstue. Stor have med pavillon, bålsted og to terrasser.

Beautifully situated in tranquil surroundings with nice rooms and lounge. Large garden with gazebo, campfire and two terraces.

H | 0+1 | 6 | SB | 10 km | 25 km | 9 km | 0,4 km | 10 km | 5 km | 0,3 km | 5 km | 5 km | 10 km

SKÆRUM MØLLE

149

Folkeunivesitetscenteret - Skærum Møllevej 4 - 7570 Vemb
Tlf. +45 97 48 13 22
kontor@folkeuniversitetscenteret.dk
www.skaerum.dk

01.01.-31.12.

Single: 400 kr - Double: 700 kr

Fløj med gode værelser. Tre dejlige separate huse med 8 dobbelt værelser kan lejes på døgnbasis. Smukt beliggende gods med 3 museer.

Beautiful Estate with 3 museums. Wing with nice guest rooms. Three separate houses with 8 double rooms can be rented on a daily basis.

M | 0+1 | 50 | MS+50 | 12 km | 20 km | 2 km | 1,5 km | 2 km | 3 km | 0 km | 2 km | 2 km | 1,5 km

MOLSLY BED AND BREAKFAST

150

Anna Rostgaard Jensen - Ryomvej 33 - Rønde - 8410 Rønde
Tlf. +45 20 71 88 40

01.01.-31.12.

Single: 300 kr - Double: 600 kr

Velkommen til Molsly. Her er du som gæst i højsædet. Vi vil gøre vores yderste for at du bliver tilfreds med opholdet. Book venligst telefonisk.

Welcome to Molsly. It is important to us that you feel at home and that you are satisfied with your stay. Please book by phone.

FW | 0+1 | 7 | SB+35 | 12 km | 4 km | 3 km | 0,5 km | 3 km | 2 km | 4 km | 4 km | 4 km | 4 km

KLAUSEN OG BOESDAL BB

151

Inge og Nis - Nøragergårdsvej 8 - Lyngå - 8370 Hadsten
Tlf. +45 40 77 66 51 - Tlf. +45 53 82 19 50
post@klausenogboesdal.dk 01.01.-31.12.
www.klausenogboesdal.dk
Double: 575 kr - Apt: 1200 kr

Velkommen til en dejlig Bed and Breakfast i Lyngå, under 25 km fra Århus. I sommerperioden drives gården også som en haverestaurant.

Welcome to a lovely Bed and Breakfast in Lyngå, a short distance from Århus. During the summer the farm is a garden restaurant.

FW | 0 | 6+3 | +150 | MS | 10 km

30 km | 4 km | 0,8 km | 3 km | 10 km | 3 km | 4,5 km | 4,5 km | 15 km

TOUGAARD BED AND BREAKFAST

152

Eluf og Susanne - Grådalsvej 4 - Borre - 8850 Bjerringbro
Tlf. +45 22 90 14 87 - Tlf. +45 29 26 14 87
elufpedersen@hotmail.com 01.01.-31.12.
www.tougaard.biz
Single: 275 kr - Double: 400 kr - Fam: 500 kr

Tougaard BB tilbyder overnatning i to dejlige værelser for 2 voksne og et barn. Mulighed for selv at tilberede frokost og aftensmad.

Tougaard BB offers accommodation in two delightful rooms for 2 adults and a child. Breakfast, and the ability to cook lunch and dinner.

FW | 0 | 6+2 | +100 | MS+50 | +100 | 6 km

7 km | 8 km | 0 km | 7 km | 7 km | 0,3 km | 2 km | 7 km | 20 km

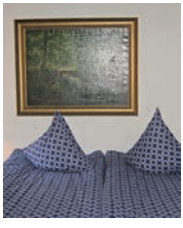

BLOMSTERLY BED AND BREAKFAST

153

Hanne Jacobsen - Elmebakken 3 - Følle - 8410 Rønde
Tlf. +45 60 71 76 85 - Tlf. +45 60 71 76 85
kontakt@blomsterly.dk 01.01.-31.12.
www.blomsterly.dk
Single: 400 kr - Double: 650 kr - Annex: 950 kr

Vores Bed and Breakfast ligger placeret i et roligt og fantastisk naturområde nær skov og strand. Morgenmad kan bestilles.

Our Bed and Breakfast is located in a quiet and stunning natural area near woods and beach. Breakfast can be ordered.

H | 0 | 2+1 | +350 | +50 | NB | -100% | +100 | 30 km

1 km | 2 km | 0,1 km | 2 km | 2 km | 2 km | 2 km | 2 km | 2 km

154 BB-VEST

Tove Mortensgaard - Bymarken 1 - Sdr. Nissum - 6990 Ulfborg
Tlf. +45 26 65 11 37
tnmortensgaard@gmail.com 01.01.-31.12.
www.bb-vest.dk
Single: 250 kr - Double: 300 kr - Fam: 350 kr

Dejlige værelser tæt ved skov og strand. Rolige omgivelser og super service. Forkælelse og ro til at nyde livet. Huset er dit.

Nice rooms near forest and beach. Peaceful surroundings and great service. Enjoy pampering and quiet life. The house is yours.

H | 0 | 6 | SB+60 | -100% | -10% | +100 | 12 km | 1,5 km | 12 km | 0,3 km | 0,3 km | 20 km | 1,5 km | 0,3 km | 0,3 km | 4 km

155 A BIT BETTER BB STRESS A

Ane Olsen - Herredsvej 2 - Ugelbølle - 8410 Rønde
Tlf. +45 86 37 18 26
mail@stressa.dk 01.01.-31.12.
www.stressa.dk
Single: 250 kr - Double: 350 kr - Apt: 575 kr

Panoramaudsigt over Kalø Vig og Mols bjerge. To lejligheder og to værelser og i højsæsonen en stor Tabbert campingvogn.

Panoramic views of Kalø Vig and Mols mountains, 50 m above sea level. We have two apartments, two rooms and a great Tabbert caravan.

H | +2 | 17 | +50 | SB+50 | -100% | 18 km | 0,9 km | 4 km | 50 km | 4 km | 0,5 km | 0,9 km | 4 km | 4 km | 4 km

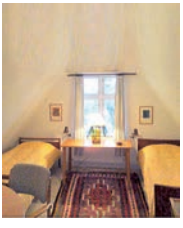

156 BONDESHOLM BB

Ingrid Kjær - Bondesholmvej 3 - Lyngå - 8370 Hadsten
Tlf. +45 86 98 14 05 - Tlf. +45 24 48 80 92
bondesholm@skylinemail.dk 01.01.-31.12.
www.bondesholm.feriesider.dk
Single: 250 kr - Double: 400 kr

Bondesholm er en gammel slægtsgård. Fem dejlige dobbeltværelser. Skøn natur og rolige omgivelser. Velkommen til Bondesholm.

Bondeholm is an old ancestral homestead. Five lovely double rooms. Beautiful scenery and tranquil surroundings. Welcome...

FW | 0+1 | 9+1 | +200 | +100 | SB+50 | -100% | +100 | 10 km | 30 km | 6 km | 2 km | 6 km | 12 km | 2 km | 6 km | 6 km | 6 km

157 RUTHY OG OLUF SØGAARD

Ruthy og Oluf Søgaard - Søndermarksgade 40 - 8643 Ans By
Tlf. +45 86 87 06 30 - Tlf. +45 23 41 33 60
oluf@fibermail.dk 01.01.-31.12.
www.morris.dk/ansbed.html
Single: 275 kr - Double: 400 kr

Skønt lille hus ved skoven med have. 2 dejlige dobbeltværelser og flot spisekøkken. Nær golf bane og Tange Sø - hvor det er ideelt at fiske.

A small house next to the forest with a garden. 2 double bedrooms and a nice kitchen. Near the golf course and the Tange Lake - ideal for fishing.

H | 0 | 4+1 | +100 | NB | +100 | +100 | 1,5 km

4 km | 0,6 km | 0,2 km | 0,4 km | 2,5 km | 1,5 km | 1 km | 1 km | 8,4 km

158 KLITHEDEGÅRDENS BB

Suzi Elena Apelgren - Græmvej 41 - Vester Husby - 6990 Ulfborg
Tlf. +45 30 69 39 75
kontakt@klithedegaarden.dk 01.01.-31.12.
www.klithedegaarden.dk
Single: 500 kr - Double: 600 kr

Klitgård ved Vesterhavet. God atmosfære i hyggelige stuer og værelser med gode senge. 15.7.-15.8. Minimum ophold 2 nætter.

Old farm by The North Sea with relaxed atmosphere in cozy living rooms, bedrooms with good beds. 15.7.-15.8. Minimum stay 2 nights.

FA | 0+1 | 12+6 | +200 | SB | +50 | -100% | +35 | 9,5 km

1,8 km | 9 km | 0,5 km | 2 km | 2,4 km | 1,8 km | 2 km | 2 km | 0 km

159 BED AND BREAKFAST HEJREN

Helle - Bendstrupvej 26 - Hesselballe - 8530 Hjortshøj
Tlf. +45 26 12 17 52 - Tlf. +45 26 12 17 52
infohejren@gmail.com 01.01.-31.12.
www.bed-and-breakfast-hejren.dk
Single: 250 kr - Double: 400 kr - Apt: 900 kr

Billig og god overnatning kun 15 km fra Århus C. Fredelig, uformel overnatning i værelser eller lejligh. Sengelinned og morgenmad extra.

Cheap and good accommodation 15 km from Aarhus C. Peaceful and pleasant accommodation in rooms or apartments. Bedlinen 40 DKK p.p.

FW | -1+0+1 | 18+2 | +150 | +40 | +40 | MS+40 | +50 | 5 km

6 km | 3,5 km | 1,5 km | 3 km | 10 km | 6 km | 3 km | 3 km | 0 km

160 BB HOS KERAMIKEREN

Malene M. H. - Havhusevej 4 - Egens Havhuse - 8410 Rønde
Tlf. +45 20 91 40 42
mail@malenemoellerhansen.dk 01.05.-15.09.
www.malenemoellerhansen.dk
Annex: 475 kr

Lille selvstændigt hus. Indeholder stue, køkken, badeværelse med øko-toilet, lugtfrit, og soveværelse med 2 senge.

Small separate house in the middle of a big garden. Includes living room, kitchen, bathroom and a bunk bedroom for 2.

HY | 0 | 2 | +50 | NB | -50% | -15% | -20% | 16 km

0,2 km | 4 km | 0,5 km | 4 km | 9 km | 0,5 km | 2 km | 4 km | 27 km

161 GL. ALLING MØLLE

Diane og Flemming - Allinggårdsvej 166 - Ans - 8643 Ans By
Tlf. +45 21 67 47 97 - Tlf. +45 28 51 85 14
fle.greve@gmail.com 01.01.-31.12.
bandbans.qsite.dk
Single: 300 kr - Double: 500 kr

Ferielejlighed ved skov og å. Mulighed for lystfiskeri, sejlads med kano og robåd samt gratis benyttelse af grill.

Holiday apartment by stream and forest. Angling, canoe, rowing boat and free barbecue available.

H | 0 | 4+1 | +150 | MS+50 | +10 | +25 | 6 km

9 km | 6 km | 0,1 km | 6 km | 9 km | 0 km | 6 km | 6 km | 10 km

162 KORSHOLM BB

Susanne Mathiesen - Skanderborgvej 184 - 8382 Hinnerup
Tlf. +45 86 98 65 96 - Tlf. +45 23 24 79 99
s.k.mathiesen@mail.dk 01.01.-31.12.

Single: 325 kr - Double: 400 kr

Vi bor mellem Århus Randers og Skanderborg. Vi har 2 dejlige lyse værelser med egen indgang samt køleskab, kaffemaskine og service.

We live between Aarhus and Randers. We have two lovely rooms with private entrance and a refrigerator, coffee maker and service.

H | +1 | 4+1 | +125 | NB | 4 km | 24 km | 4 km | 0,2 km

4 km | 5 km | 5 km | 4 km | 4 km | 20 km

163 ØKOFERIE BB

Ved Lise Reinholdt - Gammel Kirkevej 124 - 8530 Hjortshøj
Tlf. +45 60 94 02 05
lisereinholdt@hotmail.com 01.01.-31.12.
www.andelssamfundet.dk
Single: 350 kr - Double: 450 kr - Fam: 170 kr

Ferie eller overnatning i Øko-samfund i landsbyen Hjortshøj nær ved Århus.

Holiday or overnight stay in eco-community in the village Hjortshøj near Aarhus.

H | 1+2 | 16 | +20 | +60 | +100 | SB+MS | -80% | -30% | 12 km | 3 km | 12 km | 0,2 km | 0,3 km | 12 km | 3 km | 5 km | 5 km | 0 km

164 VESTERGAARD BED AND BREAKFAST

Inga og Thorkil Schmidt - Hugvej 5 - Vedersø - 6990 Ulfborg
Tlf. +45 25 13 93 35
ingaes@live.dk 01.01.-31.12.
www.vedersoeklitferie.dk Priser fra - Prices from
Single: 350 kr - Double: 500 kr - Apt: 500 kr

Nyrenoveret, hyggelig ferielejlighed i en gammel klitgård fra 1770 samt lille charmerende sommerhus i Vedersø Klit. Kontant eller MobilePay.

Newly renovated cozy apartment in an old dune farm dating from 1770 and a small charming cottage in Vedersø Klit. Cash payment.

FA | 0+1 | 2+2 | +100 | +100 | SB+65 | +75 | -10% | 9 km | 1,8 km | 9 km | 0,5 km | 1,8 km | 16 km | 5 km | 1 km | 1 km | 1,8 km

165 HEDEGAARDEN

Dorte Sørensen - Viborgvej 224 - 8450 Hammel
Tlf. +45 86 96 51 57 - Tlf. +45 40 86 27 33
mail@hedegaarden.com 01.01.-31.12.
www.hedegaarden.com
Single: 275 kr - Double: 400 kr

Gården drives med aktivt landbrug. Masser af aktiviteter, noget for en kreativ familie. Familien Sørensen byder jer velkommen.

The farm is an active farm with lots of activities, something for a creative family. The Soerensen family welcomes you.

FA | 0+1 | 20 | SB+60 | -20% | 4 km | 20 km | 4 km | 1,5 km | 4 km | 5 km | 2 km | 4 km | 4 km | 10 km

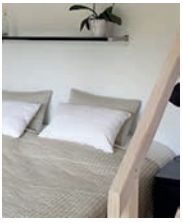

166 GROSTEDET BED AND BREAKFAST

Birgit - Grostedet 9 - Femmøller Strand - 8400 Ebeltoft
Tlf. +45 86 37 60 69 - Tlf. +45 40 84 30 64
bbengtsen@live.dk 01.01.-31.12.
www.grostedet9.dk
Single: 300 kr - Double: 450 kr - Fam: 800 kr - Apt: 800 kr

Flot hus på naturgrund. Vi har både strande, byen tæt på. Meget børnevenligt med shelter, bålplads og trampolin i haven.

Beautiful house on nature site. Beaches and town near by. Very child friendly place with shelters, campfire and trampoline in the garden.

H | 0+1 | 5+1 | NB | +100 | 8 km
0,5 km | 8 km | 0,5 km | 0,5 km | 8 km | 0,5 km | 0,5 km | 8 km | 0 km

167 FEMMØLLER STRAND BB

C. Andersen - Sænkningen 3 - Femmøller Strand - 8400 Ebeltoft
Tlf. +45 86 36 19 60
coge@andersen.mail.dk 01.01.-31.12.
www.cafemmoellerstrand.dk
Single: 350 kr - Double: 400 kr

To luksus dobbeltværelser med stue og sovehems, tæt på skov og strand. Der gives fri kaffe og te samt frit internet. Her er stilhed og smuk natur.

Two luxury double bedrooms containing a sleeping loft room with bathroom and free WIFI. The rooms also include free coffee and tea.

H | +1 | 4+1 | +100 | SB+50 | -100% | -10% | -20% | 5 km
0,5 km | 5 km | 0,5 km | 0,5 km | 5 km | 0,5 km | 0,5 km | 0,5 km | 5 km

168 FERIEBOLIG LYNGSBÆK STRAND

Vera Babre - Lyngsbæk Allé 1 - 8400 Ebeltoft
Tlf. +45 86 99 46 03 - Tlf. +45 40 62 32 06

01.04.-31.12.
Priser fra - Prices from

Double: 450 kr - Fam: 1600 kr

Nybygget luksusferiebolig med havudsigt for 6 pers klar 1. marts. Priser varierer efter sæson. Se venligst www.bedandbreakfastguide.dk

Newly built luxury holiday home with sea views for 6 pers ready March 1st. Rates vary by season. Check www.bedandbreakfastguide.dk

H | 0 | 6 | +75 | NB | +500 | 6 km
0,2 km | 5 km | 0,2 km | 0,2 km | 6 km | 0,2 km | 0,3 km | 1 km | 5 km

STRAND VÆRELSERNE

169

Helle - Hovedgaden 25 - Femmøller Strand - 8400 Ebeltoft
Tlf. +45 25 11 05 62 - Tlf. +45 22 75 71 55
lhp1@privat.dk 01.01.-31.12.
www.strandvaerelserne.dk
Single: 400 kr - Double: 500 kr

Fra vores hyggelige værelser ved Femmøller Strand, er der ikke langt til Nationalpark Mols Bjerge og Ebeltoft. Under 100 meter fra Molskroen.

From our cosy and comfortable rooms the wonderful nature of the area is never far away. Less than 100 meters from Molskroen.

H 0 4 NB 6 km 0,2 km 6 km 0,2 km 0,5 km 6 km 3 km 0,1 km 0,1 km 6 km

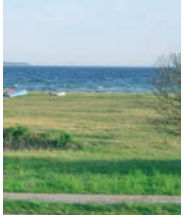

SEA VIEW

170

Brian Laurie - Lillevej 2 - 8400 Ebeltoft
Tlf. +45 21 68 58 33
brianbas@tdcadsl.dk 01.04.-31.12.
www.lillevej2.dk
Apt: 500 kr

Lejligheder med privat bad og køkken, smuk havudsigt kun et stenkast fra badevenlig strand, lige ved de smukke Mols Bjerge.

Apartments with private baths and kitchens, beautiful sea views right on the bathing friendly beach, next to the beautiful hills of Mols.

H 0 7 +35 +35 NB +200 7 km 0 km 7 km 0,1 km 0,2 km 7 km 0 km 0,1 km 4 km 7 km

BIRTHES UDSIGTSHUS

171

Birthe Larsen - Søskrænten 12 - 8400 Ebeltoft
Tlf. +45 41 43 31 94
bl1999@live.dk 01.01.-31.12.

Single: 350 kr - Double: 495 kr

Velkommen til Birthes Udsigtshus, med en fantastisk beliggenhed ved sø, skov og dejlig strand.

Welcome to Birthes panoramic view, with a fantastic location near the lovely beach.

H 0 4+2 +100 +10 NB -100% +40 3 km 0,2 km 3 km 0,3 km 1,4 km 3 km 3 km 1,5 km 1,4 km 0 km

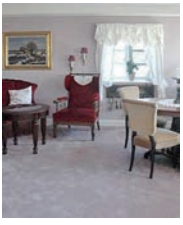

172 VESTKYSTENS BED AND BREAKFAST

Jens og Helle - Mejlbyvej 16 - Stadil, Ringkøbing - 6980 Tim
Tlf. +45 40 51 55 99 - Tlf. +45 40 81 55 99
ambyjens@hotmail.com 01.01.-31.12.
www.mejlbygaard.dk
Single: 250 kr - Double: 500 kr

Mejlbygaard er en hyggelig gård, med nostalgi og hygge, et lille paradis. Vi lader tiden stå stille for en stund, i en forjaget verden.

Mejlbygaard is a cozy farm house, full of nostalgia and comfort, a true paradise. Time stands still for a while, in a hurried world.

FW | 0 | 12 | +50 | SB | +50 | +150 | -30%
20 | -10% | 12 km
3 km | 12 km | 8 km | 1,5 km | 12 km | 3 km | 3 km | 3 km | 12 km

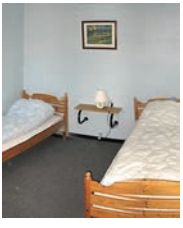

173 SUNDS SØ HYTTER OG VÆRELSER

Ingrid Borup Andresen - Søgårdvej 2 - 7451 Sunds
Tlf. +45 97 14 20 31 - Tlf. +45 20 71 66 00
info@sundscamping.dk 01.01.-31.12.
www.sundscamping.dk
Single: 350 kr - Double: 450 kr - Fam: 450 kr

I en separat bygning har vi indrettet 4 værelser, som deler et badeværelse. Husdyr er ikke tilladt. Sengelinned og håndklæder er inkl.

In a separate building we have 4 rooms that share one bathroom. Pets are not allowed. Bed linen and towels are included in the price.

HY | 0 | 40 | SB+50 | +75
10 km
0,1 km | 0 km | 0,2 km | 0 km | 10 km | 0 km | 0 km | 0 km | 0 km

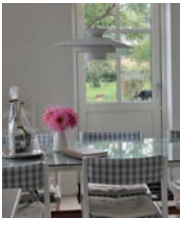

174 LATTERLY APARTMENTS

Lorna Sørensen - Smingegårdsvej 15 - Voel - 8600 Silkeborg
Tlf. +45 40 53 08 65 - Tlf. +45 40 53 08 65
lorna@latterly.dk 01.01.-31.12.
www.latterly.dk
Apt: 975 kr

Stedet er beliggende i naturskønne omgivelser med hyggekrog, bålsted og dejlig have. Vi har i alt fire lækre moderne ferielejligheder.

The place is located in beautiful surroundings with cozy corners, bonfire places and a lovely garden. We offer 4 delicius modern apartments.

FA | 0+1 | 18+12 | NB | 30
5 km
1,5 km | 11 km | 1,3 km | 1,5 km | 5 km | 11 km | 5 km | 1,5 km | 0 km

DALSGAARD BED AND BREAKFAST

175

Karen Dalsgaard - Skivholmevej 55 - Skivholme - 8464 Galten
Tlf. +45 86 95 47 67 - Tlf. +45 60 83 98 14
karen.engell.dalsgaard@gmail.com 01.04.-31.10.
www.dalsgaardiskivholme.com
Single: 550 kr - Double: 650 kr

BB i hyggelig 3-længet gård. Stor opholdsstue med brændeovn og udsigt, to gode dobbeltværelser og badeværelse. Fred, ro og hygge.

BB in charming old farm. Sittingroom with fireplace and view, two comfortable double rooms and bathroom. Peace and Quiet.

FA, 0, 4+1, +200, SB, 13 km, 15 km, 3 km, 3 km, 3 km, 5 km, 24 km, 5 km, 15 km, 38 km

VIGEN FERIELEJLIGHEDER

176

Frank - Adelgade 5 - 8400 Ebeltoft
Tlf. +45 86 34 48 00
vigen-ferie@mail.dk 01.01.-31.12.
www.vigenferielejligheder.dk
Apt: 595 kr

Vigen Ferielejligheder er beliggende i Ebeltoft C - 100 meter fra det gamle Rådhus. Lejlighederne har en pragtfuld udsigt over Ebeltoft Vig.

Vigen Apartments are situated in Ebeltoft center - 100 meters from the Old Town Hall. The apartments have a magnificent view of Ebeltoft Vig.

L, 0+1, 40, +85, +85, NB, +250, 0 km, 0,1 km, 0,5 km, 0,5 km, 0,1 km, 1 km, 0,1 km, 0,1 km, 0,1 km, 0,5 km

THORUP GJÆSTGIVERI

177

Dorthe Thomsen - Pakhusvej 1 - 8420 Knebel
Tlf. +45 86 35 07 70
dorthe@thorupgjestgiveri.dk 01.01.-31.12.
www.thorupgjestgiveri.dk
Single: 350 kr - Double: 490 kr - Fam: 950 kr - Apt: 1050 kr

Priserne er for værelser med fælles bad. Eget bad koster 160 Kr extra. Skønt beliggende ved foden af Mols Bjerge.

Prices are for rooms with shared bath. Private bath cost extra 160 DKK. Beautifully located at the foot of National Park Mols Bjerge.

H, 0+1, 38, MS+75, 60, 14 km, 3 km, 3 km, 0 km, 3 km, 15 km, 0 km, 0,5 km, 0,5 km, 12 km

178 BB KILDEHØJEN 13

Anna Bohn Jespersen - Kildehøjen 13 - 8240 Risskov
Tlf. +45 22 81 18 50
anbojes@hotmail.com 01.01.-31.12.
www.kildehoejen13.dk
Single: 400 kr - Double: 500 kr

BB i hyggelig villa i roligt kvarter i det nordlige Aarhus. To dobbeltværelser med adgang til bad, tekøkken, pejsestue og have.

BB in cozy villa in a quiet neighborhood in northern Aarhus. Two double bedrooms with access to bathroom, kitchenette, lounge and garden.

H 0 5 +100 SB+60 -10%
3 km 2 km 0,2 km 0,1 km 1 km
1 km 2 km 2 km 2 km 1 km

179 OVERNATNING RISSKOV

Lilly Nielsen - Kildehøjen 11 - Århus - 8240 Risskov
Tlf. +45 20 32 90 77 - Tlf. +45 20 32 90 77
post@lillynielsen.dk 01.01.-31.12.
www.overnatning-risskov.dk
Single: 400 kr - Double: 500 kr

Hyggelig BB i Århus Nord. Stort værelse med egen indgang og badeværelse. Thekøkken med kaffemaskine, køleskab og mikroovn.

Cosy BB in Aarhus Nord. Large room with private entrance and bathroom. Kitchenette with coffeemaker, microwave, kettle and fridge.

H 0 2+1 +200 SB+60
6 km 4 km 6 km
0,5 km 0,5 km 15 km 10 km 4 km 4 km 6 km

180 DAMGAARD BB

Brunholm Jensen - Astrid Lindgrens Vej 3 - 8600 Silkeborg
Tlf. +45 86 85 54 23
damgaard@events.dk 01.01.-31.12.

Single: 300 kr - Double: 400 kr - Fam: 500 kr

Tre dejlige dobbeltværelser med TV og mange kanaler på alle værelser. Fælles bad og køkken. Gratis wifi.

Three comfortable double rooms with TV - with many channels - in all rooms. Shared bathroom and kitchen. Free wifi.

FW 0+1 6+2 +100 NB
4 km
4 km 0,4 km 0,4 km 0,6 km 12 km 4 km 4 km 4 km 4 km

HELLE KRISTENSEN

181

Helle Kristensen - H.c. Brannersvej 12 - 8600 Silkeborg
Tlf. +45 27 11 04 69
hellekristensen321@gmail.com

01.01.-31.12.

Single: 250 kr - Double: 400 kr

Velkommen til Helle Kristensens værelsesudlejning i Silkeborg. Dejligt område i hjemlige omgivelser. Velegnet til familier med børn.

Welcome to Helle Kristensen rooms in Silkeborg. Beautiful landscapes surround the house. Suitable for families with children.

H | 0 | 2+1 | +100 | NB | -100% | 2,5 km

5,6 km | 3 km | 0,1 km | 0,5 km | 8,5 km | 2,5 km | 3 km | 1,5 km | 5,1 km

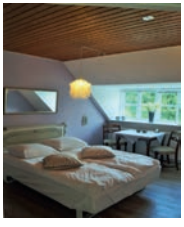

FUGLSØ KRO BED AND BREAKFAST

182

Elisabeth Christensen - Fuglsøvej 92 - Fuglsø - 8420 Knebel
Tlf. +45 21 62 21 13 - Tlf. +45 21 62 21 13
Fuglsoekro@gmail.com
www.fuglsoekro.dk

01.07.-31.12.

Single: 350 kr - Double: 550 kr

Overnatning på den historiske Fuglsø Kro midt i Mols Bjerge. Perfekt til vandreture. Hyggelige, lyse nyrenoverede værelser med kig til hav.

Idyllic historic Inn in the center of Mols Mountains. Perfect for hiking. Cozy, bright newly renovated rooms with views to the sea.

H | +1 | 12+2 | +150 | +100 | SB+MS | +100 | +150 | 13 km

4 km | 13 km | 0 km | 7 km | 1 km | 1 km | 7 km | 7 km | 2 km

SØBLINK

183

Inga og Thomas Brøgger - Kobberhagevej 1 - 8400 Ebeltoft
Tlf. +45 86 34 23 88 - Tlf. +45 23 86 01 87
t-brogger@ebeltofts.net

01.01.-31.12.

Single: 400 kr - Double: 500 kr - Fam: 700 kr - Apt: 1600 kr

Pragtfuld beliggenhed på det nedlagte landbrug Søblink - tæt ved mark og meget børnevenlig strand med Blå flag. Skønne værelser.

Magnificent location on the former farm Søblink - fields and child-friendly beach with the blue flag. Lovely rooms for up to 4 people.

H | 0+1 | 6+2 | +100 | SB+75 | +50 | +150 | -50% | 5 km

0,1 km | 5 km | 2 km | 2 km | 4 km | 2 km | 4 km | 4 km | 4 km

KARENS BB - BED AND BREAKFAST I AARHUS

184

Karen - Polarvej 9 - 8200 Aarhus N
Tlf. +45 61 10 73 81
tambjerg@hotmail.com

01.01.-31.12.

Single: 400 kr - Double: 500 kr

Dejligt, lyst værelse i et ældre rækkehus i et roligt, attraktivt kvarter i den nordlige del af Aarhus. 3 km til centrum.

Wonderfully light room in an older terraced house situated in a quiet, attractive neighbourhood in the northern part of Aarhus.

H | -1 | 2+1 | +100 | +25 | SB+50 | +50 | -100%
-10% | -20% | +50 | 5 km
1 km | 3 km | 0,2 km | 0,5 km | 4 km | 2 km | 0,5 km | 0,5 km | 3 km

STUTTERI AHL

185

Svava og Jesper - Ahlvej 8 - Ebeltoft - 8400 Ebeltoft
Tlf. +45 86 34 47 67 - Tlf. +45 22 36 62 35
info@stutteriahl.dk
www.stutteriahl.dk

01.01.-31.12.

Double: 450 kr - Fam: 550 kr - Apt: 1100 kr

To lejligheder med høj standard og god størrelse, i skønne omgivelser. Mulighed for leje af værelser.

Two apartments in very high quality and in good sizes with beautiful surroundings. Possibility of renting rooms.

FA | 0 | 12+4 | +150 | +25 | +100 | NB | -14%
3 km
0,3 km | 1,5 km | 2 km | 2 km | 4 km | 0,5 km | 1,5 km | 1,5 km | 4 km

DANHOSTEL ÅRHUS

186

Laila og Morten - Marienlundsvej 10 - 8240 Risskov
Tlf. +45 86 21 21 20
info@aarhusdanhostel.dk
www.aarhusdanhostel.dk

16.01.-20.12.

Single: 440 kr - Double: 440 kr - Fam: 530 kr

Danhostel Aarhus er beliggende i de skønneste naturomgivelser med både nye og ældre bygninger midt i Riis Skov og tæt på en badeanstalt.

Danhostel Aarhus is located in a beautiful environment with new and older buildings in the center of Riis Forest and near a public beach.

H | 0+1 | 151 | +55 | SB+64
3 km
0.5 km | 3 km | 0,5 km | 0,7 km | 6 km | 10 km | 0,7 km | 0,7 km | 3 km

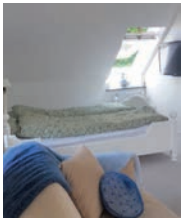

ENGESVANG BED AND BREAKFAST

187

Bent Damsholdt - Karupvej 1 - 7442 Engesvang
Tlf. +45 42 17 76 52 - Tlf. +45 30 40 40 37
info@jysktag.dk

01.01.-31.12.

Single: 300 kr - Double: 400 kr - Fam: 550 kr - Apt: 800 kr

Vi tilbyder en ferielejlighed der også kan lejes som enkelt- og dobbeltværelser til ophold og ferie. Vi glæder os meget til dit besøg.

Welcome to the Old Rectory in Engesvang. We offer single and double rooms for stays and vacation. We look forward to your visit.

H | 0+1 | 6+1 | +150 | MS+50 | +100 | 0,5 km

15 km | 1 km | 1,5 km | 1 km | 5 km | 3,5 km | 5 km | 1 km | 5 km

VILLA ZELTNER

188

Annylea Birksø - Zeltnersvej 4 - 8600 Silkeborg
Tlf. +45 29 82 58 58 - Tlf. +45 29 84 58 58
annyleavillazeltner@gmail.com
www.villa-zeltner.dk

01.01.-31.12.
Priser fra - Prices from

Single: 400 kr - Double: 550 kr - Fam: 550 kr - Apt: 700 kr

Villa Zeltner BB - Silkeborg, hyggeligt miljø i hus med sjæl. Beliggenhed unik centralt for havne- og torvemiljøet. Velegnet også for langtidsleje.

Villa Zeltner BB - Silkeborg, cozy environment in house with soul. Location unique for port and market environment. Long term rentals.

H | -1+0+1 | 8+2 | +200 | SB+MS | -50% | -10% | 2 km

1 km | 0,1 km | 0,2 km | 0,1 km | 5 km | 0,2 km | 0,1 km | 0,2 km | 0,3 km

MOSELUNDGAARD BB OG HESTEHOTEL

189

Lars Møller - Fundervej 98 - Moselund - 7442 Engesvang
Tlf. +45 20 44 55 53 - Tlf. +45 20 44 55 53
moselundgaard@hotmail.com

01.01.-31.12.

Single: 335 kr - Double: 495 kr - Fam: 650 kr - Apt: 3900 kr

Familierum og dobbeltværelser. Der er store fælles badeværelser, fælles veludstyrede landkøkkener med alrum samt stuer med TV og radio.

Family- and double rooms. Large bathrooms, common areas as well as equipped kitchen with dining area and living rooms with TV.

FA | 0+1 | 10+2 | +150 | SB+60 | +60 | +195 | -100% | -10% | 15 km

0,3 km | 1 km | 1 km | 1 km | 3 km | 0,3 km | 3 km | 1 km | 15 km

SILKEBORG BB

190

Ellen Nielsen - Vestre Allé 6 - 8600 Silkeborg
Tlf. +45 40 83 06 30
rooms@silkeborg-bb.dk 01.01.-31.12.
www.silkeborg-bb.dk

Single: 400 kr - Double: 600 kr - Apt: 1000 kr

Centralt beliggende Bed and Breakfast i Sydbyen 40 kvm lejlighed og 3 værelser med eget bad og tekøkken.

Centrally located Bed and Breakfast in the southern part of Silkeborg, 40 sqm apartment and 3 rooms with private bath and kitchenette.

H | -1+0+1 | 10 | SB+MS | -50% | -30% | 3 km

1 km | 0,5 km | 0.1 km | 0,1 km | 6 km | 0,2 km | 1 km | 1 km | 0 km

LYSBROSKOVENS BB

191

Pernille - Skovfogedvej 14 Lysbro - Silkeborg - 8600 Silkeborg
Tlf. +45 86 81 62 79 - Tlf. +45 24 48 72 98
lysbroskoven@gmail.com 01.01.-31.12.
www.lysbroskoven.dk/

Single: 300 kr - Double: 400 kr - Apt: 800 kr

Velkommen til Lysbroskovens Bed And Breakfast i Silkeborg, med fantastisk natur som nabo og stadig tæt på by og liv.

Welcome to Lysbroskovens Bed And Breakfast in Silkeborg, with a stunning scenery as neighbor and yet close to the city and the life.

H | +1 | 4+4 | +150 | MS+50 | -50% | -10% | -10% | +100 | 2,5 km

2 km | 2,5 km | 0,5 km | 0,5 km | 8,5 km | 0,1 km | 2,5 km | 2,5 km | 3,5 km

INGE LIS JØRGENSEN

192

Inge Lis Jørgensen - Parkvej 3 - 8600 Silkeborg
Tlf. +45 61 27 56 49
parkvej305@hotmail.com 01.01.-31.12.

Single: 400 kr - Double: 600 kr

Beliggende i charmerende hus i rolige omgivelser, tæt på skov og badestrand. Køleskab og vandkoger på værelserne.

Located in a charming house in quiet surroundings near woods and beach. Refrigerator and a water kettle in the rooms.

H | -1 | 2 | +100 | SB | 4 km

1 km | 1,5 km | 1,5 km | 0,5 km | 7 km | 1 km | 2 km | 2 km | 2 km

193 A CHARMING HOUSE IN AARHUS

Lissa Ladefoged - Møllestien 53 - 8000 Aarhus C
Tlf. +45 86 13 06 32
lissa@lissa.dk 01.01.-31.12.
www.house-in-aarhus.com
Apt: 900 kr - Annex: 800 kr

2 små byhuse med egen lille have i den smukkeste gade midt i centrum af Aarhus C.

2 tiny town houses each with its own small garden in the prettiest street in Aarhus city, right in the centre.

H | 0+1 | 2+2 | +300 | NB | -15% | +100 | 1 km | 2 km | 0 km | 0,1 km | 0,1 km | 6 km | 2 km | 0,1 km | 0,1 km | 0,2 km

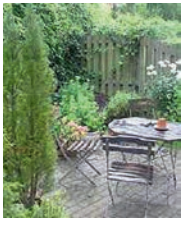

194 BB ABSALONSGADE

Kirsten Christensen - Absalonsgade 28 - 8000 Aarhus C
Tlf. +45 86 19 16 96 - Tlf. +45 22 32 63 63
jensogkirsten@gmail.com 01.01.-31.12.

Single: 350 kr - Double: 450 kr - Apt: 550 kr

BB Absalonsgade har 2 værelser på 1. sal med fælles køkken og bad samt på 2. sal en lille lejlighed til 2 personer. Hyggelig gårdhave.

BB Absalonsgade has 2 bedrooms on 1st floor with shared kitchen and bath. On 2nd floor a small apartment for two.

H | 1+2 | 5+1 | +100 | NB | 1 km | 2 km | 0,5 km | 0,2 km | 0,1 km | 7 km | 3 km | 0,5 km | 0,5 km | 0,5 km

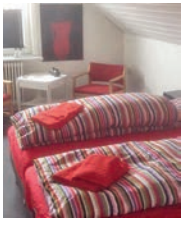

195 IKAST BED AND NO BREAKFAST

Lene Toustrup Jensen - Nygårds Alle 15 - 7430 Ikast
Tlf. +45 40 96 74 82
nygaardsalle@yahoo.dk 01.01.-31.12.
www.ikastbedandbreakfast.dk
Single: 300 kr - Double: 450 kr

Charmerende byhuse centralt beliggende i Ikast. Vi har et stort udvalg af værelser og helt sikkert plads til dig. Elevationsseng på alle værelser.

Charming townhouses centrally located in Ikast. We have a large selection of rooms and can certainly accommodate you. Elevation beds.

H | -1+0+1 | 16+4 | +150 | NB | 60 | -10% | +15 | +150 | 1,2 km | 12 km | 0 km | 1,1 km | 0,4 km | 3,7 km | 11 km | 0,4 km | 0,3 km | 30 km

BB THUT.DK

196

Eveline og Marcel Thut - Risbjergvej 60 - 6950 Ringkøbing
Tlf. +45 97 32 03 47 - Tlf. +45 23 29 98 30
ferien@thut.dk 01.01.-31.12.
www.thut.dk
Single: 430 kr - Double: 430 kr - Apt: 430 kr

På vores hyggelig gård tilbyder vi B B i et rolig naturområde. Dejlig ferielejlighed for 2 personer med eget køkken og bad.

In our cozy farm, we offer B B in a quiet natural area. Lovely apartment for 2 people with private kitchen and bathroom.

FW 0 2 SB+45 +35 +20 5 km 1,5 km 3 km 3 km 3 km 2 km 1 km 5 km 3 km 5 km

BB-HOTEL AARHUS

197

Marselisborg Havnevej 20 - Havnehotellet - 8000 Aarhus C
Tlf. +45 70 22 55 30
bbhotels@bbhotels.dk 01.01.-31.12.
www.bbhotels.dk/hotel-aarhus/
Double: 670 kr - Fam: 920 kr

Ved lystbådehavnen i Aarhus 2 km fra centrum. Gratis parkering. Gode, enkle velindrettede værelser. Gratis kaffe og te. Smuk udsigt.

At the harbour in Aarhus 2 km from downtown. Free parking. Good, simple well-appointed rooms. Free coffee and tea. Beautiful views.

H 0+1 52 +200 MS 2,1 km 5,5 km 1,7 km 0,7 km 1,7 km 6,3 km 0 km 0,2 km 0,8 km 1 km

WEST COAST COTTAGE HOLIDAY APARTMENTS

198

Charlotte og Ian Coles - Røjklitvej 4 - Kloster - 6950 Ringkøbing
Tlf. +45 29 26 19 64 - Tlf. +45 29 26 19 64
charlotteneumanncoles@hotmail.com 01.01.-31.12.
www.westcoastcottage.dk
Apt: 550 kr

2 ferielejligheder for op til 4 personer med eget bad og køkken. Fantastisk, nænsomt renoveret stråtækt vestjysk klitgård. Smuk udsigt.

2 apartments up to 4 people with private bathroom and kitchen. Beautifully thatched cottage on the West Jutland coast. Beautiful views.

FW 0 8 NB +30 +250 +150 10 km 4 km 9 km 2 km 2 km 5 km 1 km 1 km 1 km 7 km

SEJS BED AND BREAKFAST

199

Ingegerd Stevnhoved - Tyttebærvej 26 - Sejs - 8600 Silkeborg
Tlf. +45 87 24 40 25 - Tlf. +45 23 66 08 18
ingegerd@ricktig.dk 01.01.-31.12.
www.ricktig.dk/bnb.htm
Single: 300 kr - Double: 400 kr - Hytte: 350 kr

Vi udlejer en lille hytte, et dobbelt værelse samt et stort dobbeltværelse med plads til 4 personer. Nær skov og Gudenåen.

We let a small cabin, a double room and a large double room for 4 people. Close to forest and river Gudenå.

H | 0+1 | 10 | SB+60 | -25% | -5% | +30 | 7 km
5 km | 5 km | 0,5 km | 1 km | 7 km | 5 km | 1 km | 1 km | 7 km

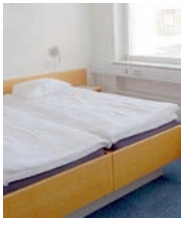

BB-HOTEL HERNING

200

Gødstrupvej 1 - Messehotel - 7400 Herning
Tlf. +45 70 22 55 30
bbhotels@bbhotels.dk 01.01.-31.12.
www.bbhotels.dk/hotel-herning/
Single: 460 kr - Double: 630 kr - Fam: 990 kr

Nær MCH og BOXEN, mulighed for større møder og sammenkomster med op til 66 personer. Enkle men velindrettede værelser.

Near the MCH and BOXEN. Possibility for large meetings and gatherings of up to 66 persons. Simple but comfortable rooms.

H | 0 | 50 | +200 | MS | 66 | 1,4 km | 60 km
3 km | 0,2 km | 1,4 km | 6,9 km | 60 km | 3 km | 3 km | 3 km

CONSTANTIA2 BB

201

Birgit Astrup - Norringholmsvej 32 - Viby J. - 8260 Viby J
Tlf. +45 86 28 51 24 - Tlf. +45 26 21 73 84
constantia2@constantia2.dk 01.01.-31.12.
www.constantia2.dk
Single: 450 kr - Double: 650 kr - Fam: 950 kr

Vi har 5 hyggelige dobbeltværelser, alle med smuk udsigt over Brabrandsøen. 5 km til Århus. Have med bålplads.

We have 5 cosy double rooms, all with a beautiful view over the Brabrand lake. 5 km to Aarhus. Garden with campfire.

FW | +1 | 15+5 | +200 | SB+95 | -75% | 60 | -10% | 4 km
8 km | 5 km | 1 km | 1,5 km | 10 km | 2 km | 1,5 km | 1,5 km | 5 km

HERNING MOTEL

202

Decolux New Line Aps - Sandagervej 2 - 7400 Herning
Tlf. +45 20 93 41 51
herningmotel@gmail.com 01.01.-31.12.
www.motelbooking.dk
Single: 350 kr - Double: 450 kr - Fam: 600 kr

Vi ligger meget tæt på Messecenteret, Boxen og Herning Stadion 1,3 km. Værelserne er store lyse og meget rene.

We are very close to Herning Exhibition Centre, Boxen and Herning Stadium 1.3 km. The rooms are large, bright and very clean.

H | 0 | 12+4 | +200 | SB+60
3 km | 50 km | 2 km | 0,2 km | 1 km | 3,5 km | 20 km | 2 km
2 km | 38 km

TAASTRUPGAARDEN

203

Tom Hansen - Tåstrupvej 111 - 8462 Harlev J
Tlf. +45 27 75 86 06
tomhhansen111@gmail.com 01.01.-31.12.
www.taastrupgaarden.dk
Single: 300 kr - Double: 450 kr - Apt: 550 kr

Idyllisk gård med masser af charme og hyggelig atmosfære. 4 dobbeltværelser samt 3 ferielejligheder med plads til 4 personer.

Idyllic farmhouse with lots of charm and cozy atmosphere. 4 double rooms and 3 apartments for 4 people.

FA | 0+1 | 14+6 | +120 | SB+MS
2 km | 20 km | 2 km
0,2 km | 2 km | 3 km | 4,5 km | 7 km | 7 km | 10 km

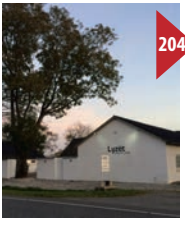

LYZET GALLERI OG BB

204

Dortea Solfred - Videbækvej 9 - Haunstrup - 7400 Herning
Tlf. +45 28 94 35 05 - Tlf. +45 27 82 04 46
Kontakt@lyzet.dk 01.01.-31.12.
www.lyzet.dk
Single: 450 kr - Double: 450 kr - Apt: 450 kr

Lyzet er både galleri og Bed and Breakfast. Oplev naturen på tæt hold, skoven er lige overfor og der er markveje til løbe- og gåture.

Lyzet is a gallery and Bed and Breakfast. Experience nature up close, a forest is located directly opposite, with paths for running or walking.

FW | 0 | 6+3 | +250 | SB+MS
+10 | +50 | +20 | 8 km
10 km | 0 km | 0,5 km | 6 km | 2 km | 5 km | 8 km | 8 km | 8 km

HARBOGAARDE

205

Inge Birthe Bjerg - Søndervig Landevej 14 - 6950 Ringkøbing
Tlf. +45 97 33 70 20 - Tlf. +45 24 43 24 07
bb@harbogaarde.dk 01.03.-31.12.
www.harbogaarde.dk
Fam: 700 kr - Apt: 450 kr

3 lejligheder af høj standard på charmerende gammel vestjysk gård mellem Vesterhavet og den gamle købstad Ringkøbing

Three apartments of high standard in a charming old farmhouse. Located between the North Sea and the old town Ringkøbing.

FW | 0 | 12 | +60 | MS+NB | +50 | 4 km | 2 km | 4 km | 0,1 km | 3 km | 5 km | 2 km | 4 km | 4 km | 0 km

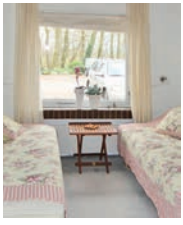

MOSELUND BB

206

Edel og Kim Hove Jensen - Kratvej 4 - 6971 Spjald
Tlf. +45 21 38 35 25 - Tlf. +45 20 61 25 04
edel.moselund@hotmail.com 01.01.-31.12.

Single: 300 kr - Double: 400 kr

BB ligger i et hus for sig selv, hvor der er to værelser, badeværelse samt køkken. I køkkenet er der kogeplader, køleskab og kaffemaskine.

BB is in a seperat house where there are two bedrooms, bathroom and kitchen. The kitchen has a stove, refrigerator and coffee maker.

H | 0 | 4+2 | +100 | +100 | SB+MS | -50% | 7 km | 32 km | 3,5 km | 3,5 km | 3,5 km | 20 km | 4 km | 20 km | 20 km | 26 km

JAN UGLSØ

207

Jan Uglsø - Nr. Lindvej 8 - 7400 Herning
Tlf. +45 20 45 20 52
mail@gigasun.dk 01.01.-31.12.

Single: 300 kr - Double: 500 kr - Apt: 300 kr

Værelser og lejligheder tæt på Herning C og Messecenter Herning. Gode faciliteter og service.

Rooms and apartments near Herning C, Exhibition Centre Herning. Good facilities and service.

H | 0+1 | 25 | SB+70 | 3 km | 4 km | 0,1 km | 0,1 km | 0,2 km | 3 km | 4 km | 3 km | 3 km | 0,4 km

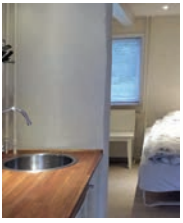

LILLELEDGAARD STUDIO LEJLIGHED

208

Torben Pedersen - Toftvej 16 - 6950 Ringkøbing
Tlf. +45 40 40 78 64 - Tlf. +45 40 40 78 64
toftvej16@hotmail.com

01.01.-31.12.

Single: 400 kr - Double: 400 kr

Nyindrettet minilejlighed i rustik stil med plads til 2 voksne og 1 barn. Dejligt sted og centralt beliggende. TV og DAB radio.

Newly decorated mini apartment in a rustic style with space for two adults and one child. Nice place and centrally located. TV and DAB radio.

FW | 0 | 2+1 | +100 | +50 | NB | -100% | +200 | 3 km | 1 km | 2,5 km | 0,3 km | 2,5 km | 7 km | 0,5 km | 2,5 km | 0,2 km | 2 km

KLÆRKE HOSTEL BB

209

Ole Klærke - Låsbyvej 103 - Veng - 8660 Skanderborg
Tlf. +45 29 91 33 22 - Tlf. +45 29 91 33 22
hanne_ole@yahoo.dk
www.klaerkehostel.dk

01.01.-31.12.

Single: 400 kr - Double: 500 kr - Fam: 700 kr - Apt: 1000 kr

Rolig og smuk beliggenhed i skovbrynet. Rigt dyreliv. Hyggeligt indrettet med 12 lækre værelser og mange aktiviteter.

Quiet and beautiful location in the forest. Abundant wildlife. Comfortably furnished with 12 sumptuous rooms and many activities.

FW | 0+1 | 23+14 | +100 | SB+MS | 35 | 10 km | 8 km | 8 km | 1 km | 6 km | 6 km | 8 km | 8 km | 8 km | 10 km

RANDERSVEJ 40 RY

210

Kirsten Nørremark - Randersvej 40 - Ry - 8680 Ry
Tlf. +45 27 98 83 41
ki.noerremark@mail.dk
www.randersvej40ry.dk

01.01.-31.12.

Single: 300 kr - Double: 500 kr

Hyggelig værelse centralt i Ry. Tæt på natur og indkøb. Egen indgang, tekøkken, bad og toilet. Tv og wifi. Adgang til dejlig have.

Cosy room in the center of Ry. Close to nature and shopping. Seperate entrance, kitchen, shower and toilet. TV and Wi-Fi. Access to the garden.

H | 0 | 2 | NB | -10% | +20 | 14 km | 0,3 km | 0,5 km | 0,7 km | 0,3 km | 1,5 km | 0,5 km | 0,7 km | 0,7 km | 1 km

FYRPASSERHUSET

211

Winnie Poulsen - Sletterhagevej 54 - 8420 Knebel
Tlf. +45 86 39 45 32
winnieogsten@email.dk
www.fyrpasserhuset.dk

01.01.-31.12.

Apt: 1000 kr

Alle vinduer har udsigt til havet. Sennelinned og håndklæder skal medbringes. Sengeplads til 7 personer. Køkkenudstyr til 18 personer.

All the windows overlook the sea. Bed linen and towels must be brought. Beds for 7 people. All in kitchenware for 18 people.

H | 0+1 | 7 | NB | 25 km | 0,5 km | 25 km | 2 km | 6 km | 10 km | 0 km | 25 km | 25 km | 35 km

ASKLEVGÅRD

212

Anne-Marie Højberg - Sepstrupvej 53 - Asklev - 8653 Them
Tlf. +45 86 86 92 19 - Tlf. +45 42 24 29 05

01.01.-31.12.

Single: 250 kr - Double: 400 kr - Fam: 550 kr

Nabo til hærvejen. Der er gode muligheder for cykling og vandring i de store omkringliggende skov- og hedeområder.

Neighbour to Hærvejen. There are good opportunities for biking and hiking in the great surrounding forest and heathland areas.

FA | +1 | 5+3 | +150 | SB+60 | +20 | +80 | +20 | +100 | +50 | 6 km | 4 km | 12 km | 4 km | 4 km | 11 km | 7 km | 12 km | 5 km | 12 km

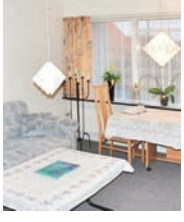

OVERNATNING I RINGKØBING C

213

Doris Anette Vejgaard - Smedegade 22 - 6950 Ringkøbing
Tlf. +45 97 32 41 66
vejgaard@privat.dk

01.01.-31.12.

Single: 250 kr - Double: 400 kr - Apt: 1150 kr

Midt i Ringkøbing by. Private værelser tæt på fjorden og torvet. 3 gode værelser eller som lejlighed kun 5 minutters gang fra fjorden og torvet.

Ringkøbing C. Private rooms close to the fjord and the square. 3 bedrooms or as apartment only 5 minutes walk from the bay and square.

L | +1 | 5+2 | +100 | NB | -100% | -20% | 0,5 km | 0,5 km | 0 km | 0,5 km | 0 km | 8 km | 1 km | 0,5 km | 0,5 km | 1 km

BB SVENDLUNDGAARD

214

Kurt Søndergaard - Svendlundvej 4 - Rind - 7400 Herning
Tlf. +45 51 46 49 66 - Tlf. +45 97 16 40 61
svendlundgaard@gmail.com 01.01.-31.12.
www.svendlundgaard.dk

Apt: 295 kr

3 lyse ferielejligheder med plads op til 7 personer i hver i nærheden af MCH Herning og Jyske Bank Boxen. 295 Kr pr. nat, dog mindst 1180 Kr.

3 bright and cozy apartments for up to 7 people each. Near MCH Herning and Jyske Bank Boxen. 295 DKK per night, lowest cost at 1180 DKK.

L | 0 | 13+6 | +150 | MS+45 | 50 | -50%

8 km | 10 km | 3 km | 3 km | 3 km | 10 km | 10 km | 3 km | 8 km

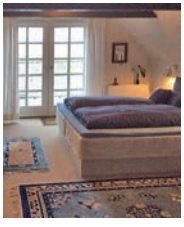

VESTERGAARD

215

Birthe og Gert Christiansen - Ålhøjvej 11 - Fogstrup - 8653 Them
Tlf. +45 27 30 55 60
aalhoej@fiberboks.dk 01.01.-31.12.

Single: 250 kr - Double: 350 kr

Velkommen til Vestergaard, hvor du kan få en billig overnatning på et stort værelse, med adgang til opholdsstue og mulighed for helpension.

Welcome to Vestergaard, where you can get an affordable stay in a large room, with access to the living room and possibility of full board.

FW | +1 | 5+1 | +150 | SB+35 | +30 | +60

+25 | 4 km | 15 km

15 km | 2,9 km | 5 km | 10 km | 15 km | 2 km | 5 km | 5 km

LYNGVIG BB

216

Hanne - Holmsland Klitvej 62 - Nr.lyngvig - 6960 Hvide Sande
Tlf. +45 40 36 35 98 - Tlf. +45 40 33 19 02
magnebj@godmail.dk 01.01.-31.12.

Double: 350 kr - Apt: 550 kr

Skønt beliggende lejlighed og værelse tæt på Ringkøbing Fjord udlejes. Internet og TV. Pragtfuld natur direkte til Fjorden og vandet.

Beautifully located apartment and rooms near the Ringkøbing fjord . Internet and TV. Beautiful scenery directly at the fjord and the water.

FW | +1 | 4+1 | +50 | SB+50

-20% | 6 km

0,9 km | 5 km | 0 km | 5 km | 8 km | 1 km | 0,5 km | 6 km | 6 km

217 FORLEV MØLLE BB

Jytte/sanne Thybo - Låsbyvej 28 D - Forlev - 8660 Skanderborg
Tlf. +45 26 34 32 00 - Tlf. +45 24 65 10 71
thybosanne@hotmail.com 01.01.-31.12.
www.forlevmollebb.dk
Single: 550 kr - Double: 650 kr

3 lyse værelser med direkte adgang ud til skovbrynet, med rislende vand i baghaven, vandrestien ud i Illerrup Ådal, og et rigt dyreliv.

3 bright bedrooms with direct access to the forest, with rippling water in the backyard, walking path and abundant wildlife.

FW | 0+1 | 12 | MS | -100% | +150 | 5 km | 4 km | 2 km | 0,5 km | 2 km | 11 km | 3 km | 2 km | 2 km | 5 km

218 BED AND BREAKFAST I MALLING

Michael Riisom - Bygvænget 2 - Malling - 8340 Malling
Tlf. +45 27 57 01 93 - Tlf. +45 20 99 93 93
m.riisom@pc.dk 01.01.-31.12.
www.overnatningaarhussyd.dk
Single: 325 kr - Double: 450 kr

Huset ligger i rolige omgivelser tæt ved skov og strand, og kun 15 km syd for Århus. Gode offentlige transportmuligheder med bus og tog.

The house is situated in quiet surroundings close to forest and beach, and only 15 km south of Aarhus. Public transportation by bus and train.

H | 0+1 | 2 | SB | 8 km | 4 km | 0,5 km | 0,1 km | 1 km | 6 km | 6 km | 0,8 km | 0,8 km | 11 km

219 BB BANEGÅRDSVEJ

Heidi Mørk - Banegårdsvej 49 - 8660 Skanderborg
Tlf. +45 60 22 30 16
vimmerlam@live.dk 01.01.-31.12.
www.123hjemmeside.dk/bnb-skanderborg
Single: 300 kr - Double: 400 kr - Fam: 600 kr

Dejlig lys 2 værelses lejlighed med eget køkken og egen indgang. Central beliggenhed.

A bright apartment with 2 rooms, own kitchen and private entrance. Centrally located.

L | +1 | 4 | NB | 2 km | 2 km | 0,3 km | 0,2 km | 0,2 km | 8 km | 2 km | 0,2 km | 0,5 km | 25 km

CAFETERIAKROEN

220

Esben Sørensen - Langebjergvej 1 - 7362 Hampen
Tlf. +45 75 77 51 67
cafeteria-kroen@tdcadsl.dk 01.01.-31.12.
www.cafeteria-kroen.dk
Single: 275 kr - Double: 500 kr

Store nyrenoverede hytter for op til 8 personer med eget bad og køkken. Vi har cafeteria på stedet, hvor du kan spise alle måltider.

Large newly renovated cabins for up to 8 people with private bath and kitchen. We have a cafeteria on site, where you can order all meals.

HY 0 24 NB +50 100 15 km
0,5 km 2,5 km 2,5 km 1 km 14 km 5 km 0 km 0 km 20 km

TINGAGER FERIELEJLIGHEDER

221

Ole Jacobsen - Tingagervej 2 - Hanning - 6900 Skjern
Tlf. +45 97 36 21 52 - Tlf. +45 40 17 97 36
ole.jacobsen@post.tele.dk 01.01.-31.12.
www.tingagerferie.dk
Single: 250 kr - Double: 400 kr - Apt: 700 kr

Tingager Ferielejligheder med handicapvenlige værelser og ferielejligheder, gildesal og køkken. Gode faciliteter i Skjern.

Tingager Apartments with wheelchair accessible rooms, apartments and entertainment room with kitchen in the middle of Skjern.

H 0+1 25+8 +150 MS+NB 10 km
17 km 8 km 0,1 km 2 km 3 km 10 km 5 km 8 km 8 km

MARIELUND LANDLOGI

222

Mette M - Vestermarksvej 3 - Sdr. Vissing - 8740 Brædstrup
Tlf. +45 23 47 74 24
marielundlandlogi@jubii.dk 01.01.-31.12.
www.landlogi.dk
Single: 300 kr - Double: 500 kr

Marielund Landlogi er et hyggeligt ombygget landsted midt i søhøjlandet. Stor dejlig grund tæt på dyr og natur.

Marielund Landlogi is a cozy converted farmhouse in the middle of the highlands. Nice big plot close to animals and nature.

FW 0 17+4 +50 +75 +50 SB +15 +50 7 km
5 km 7 km 2 km 7 km 10 km 3 km 6 km 20 km 16 km

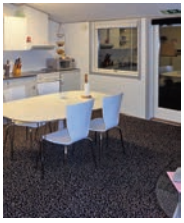

BED AND BREAKFAST ARNBORG

223

Elin Nissen - Krogvejen 2 - Arnborg - 7400 Herning
Tlf. +45 40 79 84 84
elin.brande@gmail.com 01.01.-31.12.
www.bb-arnborg.dk
Single: 275 kr - Double: 450 kr

Dejlige, lyse enkelt- og dobbeltværelser i nedlagt kro og anneks med morgenmad og plads til i alt 30 mennesker. Adgang til køkken og have.

Lovely, bright single and double rooms with breakfast in an old inn and annex. Room for up to 30 people. Access to kitchen and garden.

H | 0+1 | 30+10 | +175 | +100 | SB+MS | -15%
-15% | +100 | 10 km
0,5 km | 10 km | 0 km | 0,1 km | 10 km | 0,3 km | 10 km | 0,2 km | 12 km

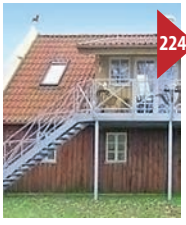

TYKLUNDGAARD

224

Hanne Fisker - Tyklundvej 3 - 8654 Byrup
Tlf. +45 75 75 68 69 - Tlf. +45 30 86 68 78
tyklund@mail.tele.dk 01.01.-31.12.
www.tyklundgaard.dk
Single: 350 kr - Double: 499 kr - Fam: 725 kr - Apt: 4200 kr

Beliggende i det midtjyske, hvor du finder ro og stilhed helt tæt på naturen og vildtet. Mange gode vandre, cykle samt ridestier.

You will find peace and tranquility close to nature and wildlife. Fine opportunities for hiking, biking and horseback riding.

FA | +1 | 8+2 | +175 | SB+70 | +60 | +225
10 km
7 km | 10 km | 1 km | 3 km | 25 km | 6 km | 6 km | 6 km | 25 km

GYVELBORG ØKO-CAMPING-GÅRDBUTIK

225

Jellemien og Willem Blaauw - Frisbækvej 14 - 8766 Nørre Snede
Tlf. +45 75 77 16 63 - Tlf. +45 21 42 08 64
gyvelborg@mail.dk 01.01.-31.12.
www.gyvelborg.dk
Single: 350 kr - Double: 450 kr - Fam: 695 kr - Apt: 580 kr

Nyd naturens puls på Gyvelborg. Oplev stemningen når du besøger vores økologiske landbrug og gårdbutik - og bliv så længe du har lyst.

Spend your holiday in cabins on organic farm - middle of Jutland. Peace and lots of fun time together. The children enjoys our animals.

FA | -1 | 24+8 | +50 | +25 | +45 | SB+65 | 60
+10 | 15 km
5 km | 4 km | 4 km | 0,1 km | 18 km | 8 km | 4 km | 4 km | 18 km

IS DAMGAARD BB I EJSTRUPHOLM

226

Bente og Kim Andersen - Fasterholtvej 13 - 7361 Ejstrupholm
Tlf. +45 25 67 12 13
is-damgaard@email.dk 01.01.-31.12.
www.is-damgaard.webs.com
Single: 225 kr - Double: 400 kr - Fam: 650 kr - Apt: 1600 kr

Afslappet og fredelig atmosfære - lige i hjertet af Jylland. Vi har 4 hyggelige værelser i en stor lejlighed.

Relaxed and peaceful atmosphere - right in the heart of Jutland. We have four comfortable rooms in a large apartment.

FW | 0+1 | 11 | MS+50 | 10 km | 10 km | 25 km | 3 km | 3 km | 10 km | 5 km | 10 km | 15 km | 30 km

FLODGAARD MOHAIR

227

Lis Birgitte Jensen - Flodgårdsvej 32 - Borris - 6900 Skjern
Tlf. +45 97 36 64 47 - Tlf. +45 60 92 77 76
flodgaardmohair@fiberpost.dk 01.01.-31.12.
www.flodgaardbboggaardbutik.dk
Single: 200 kr - Double: 350 kr

Sov I den gamle stald, 2 dobbeltværelser, nyd naturen nær Skjern å, se gårdbutikken med mohair garn m.m. Hunde kun efter aftale.

Sleep In the old barn, 2 double rooms, enjoy nature near Skjern Stream, see the farm shop with mohair yarn etc. Dogs by appointment only.

FA | 0 | 4+1 | +150 | NB | +100 | 14 km | 20 km | 1 km | 1 km | 1 km | 13 km | 3 km | 1 km | 1 km | 0 km

PETERSHOLM

228

Andrea Moreno - Petersholmsvej 165 - Torrild - 8300 Odder
Tlf. +45 23 96 95 93 - Tlf. +45 61 78 68 88
info.centerforliv@gmail.com 01.01.-31.12.
www.centerforliv.dk
Single: 250 kr - Double: 450 kr - Fam: 575 kr - Apt: 675 kr

Smuk gårdlejlighed og BnB på Petersholm på Margueritruten. En bæk, lidt skov, en lille sø og marker. Masser af fredfyldt natur.

Beautiful farm apartment and BnB at Petersholm. A small stream, some forest, a lake and fields. Lots of peaceful nature.

FW | 0+1 | 14+6 | +150 | +75 | +50 | SB+75 | +100 | 20 | +50 | 7 km | 7 km | 6 km | 1 km | 6 km | 5 km | 6 km | 7 km | 7 km | 0 km

ANDERSEN INVEST

229

Inge Nissen Andersen - Storegade 1 - Borris - 6900 Skjern
Tlf. +45 97 36 65 63 - Tlf. +45 22 35 81 40
inge@inge-ferie.dk 01.01.-31.12.
www.inge-ferie.dk Priser fra - Prices from
Single: 300 kr - Double: 450 kr - Apt: 700 kr

I denne flotte ejendom er der indrettet enkelt- og dobbeltværelser samt ferielejligheder. Pragtfuld natur kun 1 km til Skjern Å.

In this beautiful property we rent apartments and rooms. Only 1 km to the Skjern Stream. High quality accommodation.

H | 0+1 | 15+1 | +200 | SB+75 | 12 km | 20 km

0 km | 0 km | 0 km | 7 km | 1 km | 0 km | 0 km | 26 km

HOLMGAARD BB

230

Erik Holmgaard - Skjernvej 136 - 7280 Sønder Felding
Tlf. +45 20 89 18 90
erik@holmgaarderik.dk 15.03.-15.09.
www.holmgaarderik.dk
Single: 250 kr - Double: 375 kr

BB i naturskønt område, nabo til Skjern Å. Priser er ex. morgenmad, men morgenmad kan bestilles. Inklusiv håndklæde og sengelinned.

BB in the scenic area adjacent to the river Skjern. Prices ex breakfast but incl. towels and bed linen.

FA | 0+1 | 4+1 | +150 | SB+MS | -100% | -25% | -25% | +50 | 25 km

50 km | 16 km | 3,5 km | 3,5 km | 5 km | 0,5 km | 3,5 km | 3,5 km | 30 km

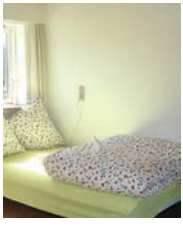

BIRKEMOSEGAARD BB

231

Jytte og Søren Winther - Åesvej 6a - Tvingstrup - 8700 Horsens
Tlf. +45 25 47 10 90 - Tlf. +45 40 95 30 13
galgebirk@gmail.com 01.01.-31.12.

Single: 250 kr - Double: 450 kr - Apt: 450 kr - Annex: 250 kr

Hyggelig gård med længer uden bedrift i hyggelig landsby. Fred og ro. Dejlig lille lejlighed med privat køkken og bad, stue og værelse.

Cozy courtyard farm without live stock. Peace and quiet. Lovely little apartment with private kitchen and bathroom, living- and bedroom.

FW | 0 | 4+2 | +100 | +50 | MS+50 | 7 km

6 km | 7 km | 0,5 km | 3 km | 4 km | 6 km | 7 km | 7 km | 10 km

BED AND BREAKFAST HORSENS

232

Hanne Rasmussen - Rådvedvej 75 - 8700 Horsens
Tlf. +45 40 53 03 53
info@bedandbreakfasthorsens.dk 01.01.-31.12.
www.bedandbreakfasthorsens.dk
Single: 400 kr - Double: 475 kr - Apt: 600 kr - Hytte: 550 kr

Vi tilbyder billig overnatning i vores dejlige landhus 6 km fra Horsens C. Vi udlejer 2 værelser samt en 50 m2 lejlighed og 20 m2 hytte.

We offer cheap accomodation in our lovely contryside house 6 km from Horsens C. We offer 2 rooms, a 50 m2 apartment and 20 m2 cottage.

FW | +1 | 16+2 | +125 | +50 | SB+60 | -10% | -15% | +50 | 5 km | 8 km | 5 km | 1 km | 1 km | 2 km | 2 km | 1 km | 5 km | 0 km

BERGMAN BED AND BREAKFAST

233

Margareth Bergman - Serridslev 28 - 8700 Horsens
Tlf. +45 24 98 69 59 - Tlf. +45 24 98 69 59
omb@mail.dk 01.01.-31.12.
www.bergman-bedandbreakfast-horsens.dk
Single: 250 kr - Double: 450 kr

Centralt beliggende BB i landlige omgivelser. Tre dobbeltværelser på 1. sal med adgang til fælles bad, opholdsrum og balkon.

Centrally located BB in rural surroundings. Two double rooms on the first floor with shared bathroom, lounge and balcony.

FA | +1 | 6 | SB+50 | +75 | -10% | 3,5 km | 3 km | 4 km | 0,1 km | 3 km | 0,5 km | 1 km | 2,5 km | 2,5 km | 4,5 km

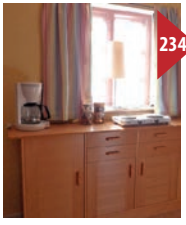

AB B AND B

234

Allis Bomholt - Rådved Kærvej 15 - Rådved - 8700 Horsens
Tlf. +45 22 27 62 32
jeppesen_23@hotmail.com 01.01.-31.12.

Single: 300 kr - Double: 400 kr

Stort dejligt lyst værelse beliggende på 1. sal i et gammelt skovarbejderhus, midt i et naturskønt område, ikke langt fra Horsens.

Big beautiful bright double room 1. floor in a old forester house, in the midst of a scenic area, not far from Horsens.

H | +1 | 2+1 | +100 | NB | -10% | 7,5 km | 15 km | 8 km | 3 km | 2,5 km | 6 km | 0,2 km | 4 km | 8 km | 8 km

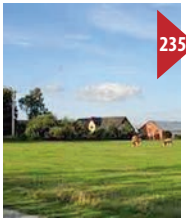

ØSTERSKOVGAARD BB

235

Jens Jørgen Markussen - Kodamvej 1 - Hjortsvang - 7160 Tørring
Tlf. +45 75 67 61 44 - Tlf. +45 53 35 77 36
osterskovgaard@gmail.com 01.04.-01.11.
osterskovgaard.dk

Single: 150 kr - Double: 350 kr

På Østerskovgaard tilbyder vi ægte bondegårdsferie. Der er mulighed for overnatning på førstesalen, og dertil kan man bestille morgenmad.

At Østerskovgaard we offer a genuine farm holiday. Accommodation on the first floor, and breakfast can be ordered.

FA | +1 | 6+3 | +100 | SB+MS | +25 | +450 | 25 km

50 km | 6 km | 6 km | 6 km | 35 km | 35 km | 25 km | 6 km | 6 km

DANHOSTEL HORSENS

236

Laila og Morten - Flintebakken 150 - 8700 Horsens
Tlf. +45 75 61 67 77
info@danhostelhorsens.dk 29.01.-11.12.
www.danhostelhorsens.dk

Single: 350 kr - Double: 395 kr - Fam: 450 kr

Danhostel Horsens er beliggende midt i det naturskønne område ved Nørrestrand og med en fantastisk udsigt ud over fjorden.

Danhostel Horsens is located in the scenic area of Nørrestrand, with stunning views of the fjord.

H | 0+1 | 106 | SB+64 | 15 | -10% | -10% | 1 km

0,2 km | 0 km | 0,2 km | 1 km | 4 km | 0,2 km | 2 km | 2 km | 2 km

SUNDVEJENS BED AND BREAKFAST

237

Per Krogh Andersen - Sundvej 73 - 8700 Horsens
Tlf. +45 75 61 20 85 - Tlf. +45 61 27 92 02
p.k.andersen@stofanet.dk 01.01.-31.12.

Single: 400 kr - Double: 550 kr

Centralt beliggende lejlighed for 4 personer - nær Horsens centrum - 70 kvm, beliggende på 1. sal i charmerende patricavilla.

Centrally located apartment for four people - close to the center of Horsens - 70 sqm, located on the 1st floor in charming patricavilla.

H | +1 | 2+2 | +150 | NB | MobilePay | BANK | 1,8 km

3,3 km | 1,8 km | 0,2 km | 0,3 km | 3,7 km | 1 km | 1,8 km | 1,9 km | 3,3 km

238 SKYGGERSLUND BB

Gert Bruntse - Skovhusvej 20 - Flemming - 8762 Flemming
Tlf. +45 61 33 38 15 - Tlf. +45 61 69 38 15
booking@skyggerslund.dk 01.01.-31.12.
www.skyggerslund.dk
Single: 250 kr - Double: 400 kr - Fam: 700 kr

Skyggerslund BB har 6 dejlige lyse værelser, fælles køkken, 2 stuer, 2 badeværelser. Gratis WIFI. Beliggende i dejlig natur.

Skyggerslund BB offers 6 rooms, kitchen, 2 living rooms, 2 bathrooms. Free WIFI. Quiet and beautiful surroundings.

FW | 0+1 | 13 | SB+50 | -10% | MobilePay | 15 km
15 km | 15 km | 3 km | 3 km | 10 km | 4 km | 3 km | 3 km | 0 km

239 PENSION STENVANG

Bente - Onsbjerg Vestermark 21 - Onsbjerg - 8305 Samsø
Tlf. +45 40 19 27 95 - Tlf. +45 40 19 27 95
stenvang@stenvang.dk 01.03.-31.12.
www.stenvang.dk
Single: 450 kr - Double: 585 kr - Fam: 975 kr - Hytte: 500 kr

Pension Stenvang er gode, lyse og nyrenoverede værelser på Samsø, og så er vi oveni købet de billigste på hele øen. Velkommen hertil...

Pension Stenvang has good, bright and newly renovated rooms on Samsø and we are the cheapest on the island. Welcome...

FA | +1 | 28+6 | +150 | +75 | SB+55 | +50 | -100%
65 | +200 | 50 km
0,8 km | 4,5 km | 2 km | 4,5 km | 8 km | 0,8 km | 4 km | 0 km | 0 km

240 KARENSDAL BB

Lisbeth Pape og Søren Krogsgaard - Fasanvej 15 - 7171 Uldum
Tlf. +45 61 99 55 12 - Tlf. +45 28 12 05 91
info@karensdal-bnb.dk 01.01.-31.12.
www.karensdal-bnb.dk
Single: 300 kr - Double: 400 kr - Fam: 500 kr - Apt: 500 kr

Hyggelige indrettede lejligheder i tidligere stald. Børnevenlige omgivelser, bordtennis, dart og trampolin. Nyd ro og god service.

Cosy furnished apartments. Child-friendly environment, table tennis, darts and trampoline. Enjoy tranquility and good service.

FA | 0 | 4+4 | MS+50 | 8 km
20 km | 0,8 km | 0,5 km | 0,5 km | 17 km | 4 km | 6 km | 1 km | 27 km

SKOVBOFERIE BB

241

Birthe og Bent - Præstegårdsvej 7 - Blåhøj - 7330 Brande
Tlf. +45 75 19 16 13 - Tlf. +45 60 93 44 52
skovboferie@gmail.com 01.01.-31.12.
www.skovboferie.dk

Single: 250 kr - Double: 400 kr - Fam: 600 kr - Apt: 600 kr

4 lejligheder, familierum og 2 værelser eller 9 dobbeltværelser. Alternativ ferie med masser af plads, natur og dyr.

3 apartments, family room and 2 rooms or 7 doubles. Alternative holiday with plenty of space, nature and animals.

FW | 0+1 | 18+8 | +125 | +50 | +100 | SB+NB | +75 | 13 km

20 km | 7 km | 3 km | 7 km | 16 km | 4 km | 6 km | 9 km | 14 km

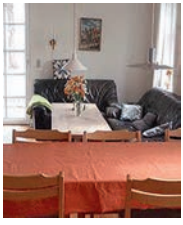

JØRGENS MINDE

242

Svend Hansen - Nørremarksvej 17 - Sejet - 8700 Horsens
Tlf. +45 21 42 55 46 - Tlf. +45 40 11 89 93
ahj@sejetnet.dk 01.01.-31.12.

Single: 300 kr - Double: 500 kr - Fam: 1000 kr - Apt: 1000 kr

Feriebolig på landet i rolige omgivelser tæt ved Horsens Fjord. 3 værelser og familielejlighed for op til 6 personer.

Well-equipped holiday home in the countryside. Quiet surroundings close to Horsens Fjord. 3 rooms and family apartment for up to 6 people.

FA | 0+1 | 10+1 | +200 | MS+50 | +20 | 12 km

10 km | 8 km | 1 km | 5 km | 15 km | 2 km | 6 km | 6 km | 8 km

Download vores App: BB Guide

Ved et par klik på computeren, din iPad eller med vores smartphone App kan du finde overnatning i hele Danmark via Bed and Breakfast Guide.

Kortene på App´en virker også. selvom du ikke har internetforbindelse - du skal blot downloade App´en: **BB Guide** i App Store eller Google Play

www.bedandbreakfastguide.dk

LØVEPARKEN

Syd- og Sønderjylland

Danmarks port til Europa

Syd- og Sønderjylland forbinder øriget Danmark med det europæiske fastland. Det tætte naboskab med Tyskland og de nu venlige relationer landene imellem er et særsyn i et grænseland. Den flade vestkyst med Vadehav, diger og marsklandskab giver den sydligste del af Danmark sine helt egne kendetegn.

Danmarks største nationalpark

Danmarks største nationalpark, Nationalpark Vadehavet, dækkes af marsken i de fire Vadehavskommuner i det sydvestlige Jylland. Nationalparken rummer en særpræget natur og et rigt dyre- og fugleliv. I marsken flytter tidevandet to gange om dagen 1.000.000.000 m^3 vand frem og tilbage gennem dybene, og området gæstes af mere end 10 millioner rastende vandfugle på træk. I Vadehavscentret i Vester Vedsted arrangeres der blandt andet guidede ture med spændende temaer så som: Østersjagt, Sort sol, vandreture til Mandø, gåseture, sælsafari og meget andet.

Det sønderjyske kaffebord

Sønderjylland er traditionernes og historiens egn. Hvis man er så heldig at blive inviteret på et sønderjysk kaffebord kan man godt forberede sig på at spænde livremmen ud. For et ægte sønderjysk kaffebord består af mindst 16 forskellige slags kager, og det er en direkte fornærmelse af værtinden at undlade at smage på hver enkelt delikatesse. Det er blandt andet små mesterværker som knæpkager, synnejysk brødtårte, brune fedtkager, vrejn unger og striffkache.

På flere lokale kroer som Kommandørgården på Rømø eller Trøjborg i Bredebro kan man stadig opleve et ægte sønderjysk kaffebord.

Grænselandet

Syd og Sønderjylland er også grænselandet. Danmarks port mod Europa.

Grænselandet fra Kongeåen i nord til den nu næsten usynlige dansk tyske grænse er stadig egnen, hvor alsang og i særdeleshed danskheden er i højsædet. Her kan man stadig finde gårde, hvor vinduerne vendte væk fra vejen, så man under krige kunne samles i fred uden at blive set. Men det er også en egn, hvor danskere, tyskere og et hav af frisiske mindretal bor på begge sider af grænsen, og langt de fleste taler både flydende dansk og tysk.

Og eventuelle uoverensstemmelser bliver stadig bilagt over en god snak og en farisær - det vil sige en sønderjysk kaffepunch. Put en mønt i koppen og fortynd kaffen med snaps til mønten kommer til syne.

Værd at besøge:

- Legoland, Billund
- Givskud Zoo, Give
- Danfoss Universe, Nordborg
- Museet på Koldinghus, Kolding
- Madsby Legepark, Fredericia
- Trapholt, Kolding
- Skærup Zoo, Børkop
- Sommerland Syd, Kruså
- Rømø Lege- og Hesteland, Rømø
- Kommandørgården, Rømø
- Enghave Dyre- og Naturpark, Vejen
- Gram Slot, Vejen
- Vejle Kunstmuseum, Vejle
- Økolariet, Vejle
- Vikingegrave og runesten, Jelling
- Fjord Sejlads, Haderslev
- Vægterrundgang, Haderslev
- Fanø
- Gendarmstien, Aabenraa
- Løgumkloster, Tønder
- Vadehavet og Marsken
- Dybbøl Mølle, Sønderborg
- Gråsten Slot, Sønderborg
- Ringridning, Sønderborg og Aabenraa
- Mennesker ved havet, Esbjerg
- Højer Sluse, Højer
- Ribe Domkirke, Ribe
- Schackenborg, Møgeltønder
- Møgeltønder by, Møgeltønder

Sommerens festivaler i Syd- og Sønderjylland:

- Tønder Folk Festival
  www.tf.dk
- Nord-Als Musikfestival
  www.musikfestival.dk
- Kløften Festival
  www.kloften.dk

SouthJutland Denmark's gateway to Europe

SouthJutland links Denmark with continental Europe and close friendly relations with Germany are a feature of this cross-border region. With the flat western coast of the Wadden Sea, dykes and marshland it constitutes the most southern part of Denmark with its very own characteristics.

Denmark's largest national park

Denmark's largest national park Wadden Sea National Park covers the four municipalities of the Wadden Sea in southwestern Jutland. The National Park offers a distinctive natural environment with a rich animal and bird life.

In the marshes the tides, that come in twice a day, shift 1,000,000,000 m^3 of water back and forth through the depths. The area is visited by more than 10 million staging waterbirds on migration. The Wadden Sea Centre in Vester Vedsted arranges guided tours with themes such as oyster hunting, black sun, hiking Mandø, geasetrips, seal safari and much more.

The Jutland coffee

Jutland is the region of tradition and history. If you are lucky enough to be invited to a Southern Jutland coffee party, you must prepare yourself to loosen your belt. For a true high coffee party of Southern Jutland consists of at least 16 different kinds of cakes, and it is a direct insult to the hostess not to taste each delicacy.

The cakes is a variety of small masterpieces such as Broken cookies, Southern Jutland breadpies, brown fat cakes, vrejn pups and striffkache. At several local inns as Kommandørgården on Rømø or Trøjborg in Bredebro you can still experience a true coffee table of Southern Jutland.

Border Country

SouthJutland is also border country and Denmark's gateway to Europe. This area from Kongeåen in the north to the now almost invisible Danish-German border is still the district, where community singing and Danish identity is paramount.

Here you can still find houses, where the windows are facing away from the road, so you, in the past, could gather without being watched.

But it is also a place where Danes, Germans and a lot of Frisian minorities are living on both sides of the border, and the vast majority speak fluent Danish and German.

And any dispute is stilled over a good chat and a Pharisee, which in Southern Jutland is a coffee punch. Put a coin in the cup and dilute the coffee with schnapps until the coin reappears.

Worth visiting:

- Legoland, Billund
- Givskud Zoo, Give
- Danfoss Universe, Nordborg
- Museum at Koldinghus, Kolding
- Madsby Play Park, Fredericia
- Trapholt, Kolding
- Skærup Zoo, Børkop
- Summerland South, Kruså
- Rømø Playland and Horse Farm, Rømø
- Farm of the Commander, Rømø
- Enghave animal and Nature Park, Vejen
- Gram Castle, Vejen
- Vejle Museum of Art, Vejle
- Ecolarium, Vejle
- Viking graves and Runestone, Jelling
- Fjord Sailing, Haderslev
- Watchmantour, Haderslev
- Fanø
- Gendarme path, Aabenraa
- Løgum Monastery, Tønder
- Wadden Sea and the Marsh
- Dybbøl Mill, Sønderborg
- Gråsten Castle, Sønderborg
- Ringriding, Sønderborg og Aabenraa
- People at the sea, Esbjerg
- Højer Sluice, Højer
- Ribe Cathedral, Ribe
- Schackenborg Castle, Møgeltønder
- The town Møgeltønder, Møgeltønder

The summer festivals in the South:

- Tønder Folk Festival
  www.tf.dk
- North-Als Musicfestival
  www.musikfestival.dk
- Kloeften Festival
  www.kloften.dk

KOLDINGHUS

HIMMELSTEN

Hans Kongelige Højhed

Prins Henriks

private samling af
orientalsk jadekunst
kan opleves på Koldinghus fra
22. januar - 27. august 2017

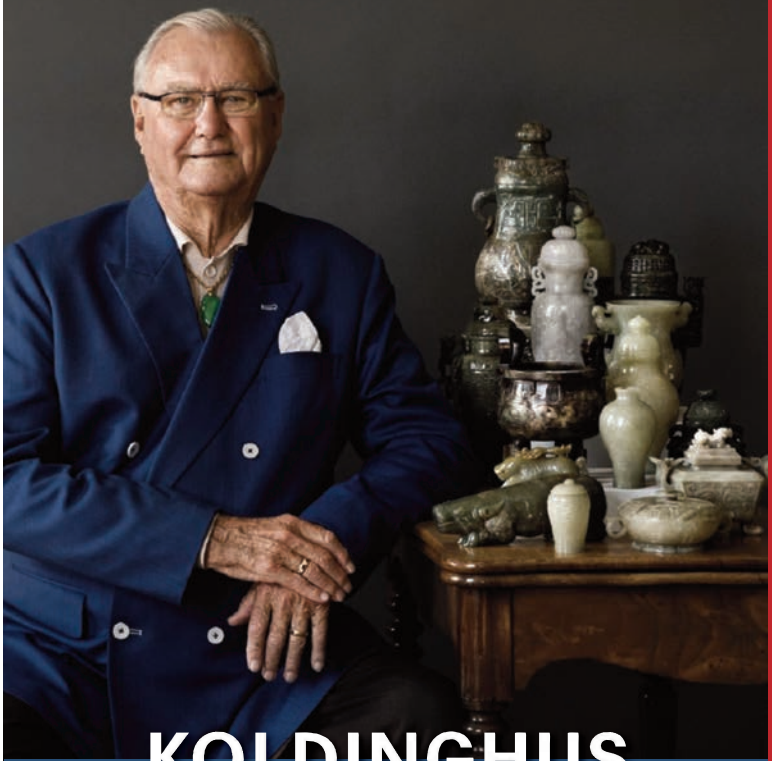

KOLDINGHUS

MUSEET PÅ KOLDINGHUS • WWW.KOLDINGHUS.DK
GRATIS ADGANG TIL SLOTSBUTIKKEN

SovGodt8
tilbyder
Oplevelsespakke på
www.bedandbreakfastguide.dk
- Tag på Østerssafari
i Vadehavet
sovgodt8.dk

Syd- og Sønderjylland

SovGodt8 - Bed and Breakfast ved Tønder

Når du kommer kørende ad landevejen - i marsklandet - kan du se så langt øjet rækker. Jeg kørte ud af Tønder sydpå mod grænsen. På et hjørne af landevejen kunne jeg på lang afstand se det smukke gamle hus og den store have. Jeg var ankommet til Sæd - en lillebitte landsby lidt syd for Tønder.

Og sikke et hus. Et gammelt marskhus med længer. To gamle smukke træer kransede indgangsdøren. Blomster og stilleben pyntede ved trappen. En fin dørhammer inviterede til bank.

Hanne åbner døren med et stort og velkomment smil og inviterer indenfor til kaffe og snak. Hanne fortæller, at hun og Uwe har drevet Bed and Breakfast gennem 24 år. De har holdt sammen som par gennem 38 år, siden de første gang mødtes til karate.

De fandt hurtigt ud af, at det skulle være de to, og de købte deres første hus som 18-årige. Hanne uddannede sig til lærer, og Uwe var beskæftiget med jordbrug.

Det var jordbruget, der førte Hanne og Uwe til Sæd. Eller rettere - det var faktisk Hannes far, der fandt huset, og spurgte dem, om ikke det var en god mulighed for udvikling af Uwes jordbrug. Huset var stort, og Hannes far foreslog samtidig, at de da kunne leje noget af huset ud om sommeren: *Sådan lidt Zimmer, Rooms og Værelser* - som det hed dengang.

Hanne og Uwe greb ideen, og dermed startede SovGodt8 i Sæd. Og som tingene ofte går, så udviklede Bed and Breakfast sig langsomt og roligt til en god forretning. De fire værelser fik tilbygget privat bad og toilet - altid om vinteren tog byggeriet fart, når Uwe havde tid fra landbruget. I dag er der 8 værelser - alle med eget bad og store og dejlige fællesarealer indendøre. Stort køkken, lækkert, lækkert spiseområde med mulighed for at tilbede egne måltider, udendørsområder med lysthus, et utal af terrasser og en skøn gammel have. Alt i og omkring huset er Hanne og Uwe´s værk - bygget og anlagt med deres egne hænder - og sikke et værk.

Årets projekt har været at anlægge en kæmpe terrasse bag huset i den smukke gamle have. Med forskudte plan og blomsterbede. Det er fantastisk flot. Lige nu arbejder parret også på, at anlægge en Pétanque bane til glæde for stedets mange gæster.

Nå, men tilbage til historien. Hanne og Uwe havde som sagt stor succes med deres Bed and Breakfast i Sæd. Snart fulgte købet af et byhus i Tønder også til udlejning. Og dernæst et bondehus ved Ballum. Nu har Hanne og Uwe plads til 34 gæster fordelt på 3 adresser i nærheden og i hjemmet. Alt er smukt og velindrettet i høj klasse. I Sæd emmer hele stedet af Hanne og Uwes gode smag og sans for detaljer. Af ro og tid, venlig imødekommenhed og varme.

For 3 år siden besluttede parret at sætte hele deres fokus på at byde gæster velkomne på fuld tid. Uwe bortforpagtede jorden og overtog driften og den håndværksmæssige del af Bed and Breakfast, og Hanne forestår arbejdet med bookninger, modtagelse af gæster og klargøring af værelser. Morgenmaden serveres og den består hovedsagligt af lokale egnsprodukter, så vidt muligt økologiske, men altid hjemmelavet.

Hanne og Uwe nyder deres liv som værter. *Det er så rart at møde så mange forskellige mennesker,* siger Hanne, mens Uwe træder ind af døren og hilser på. *Vi er glade for at kunne give vore besøgende den service, de er så glade for. Vi guider faktisk helt som et turistbureau her på stedet.*

Vores lokale Turistbureau er mere eller mindre lukket ned. Så vores gæster mangler den personlige rådgivning, der hører sig til, når man kommer som fremmed på et nyt sted. Det bliver en mere og mere vigtig rolle for os, som værtspar, når nu gæsten ikke kan finde den hjælp andre steder. Og vi gør det hele med stor glæde, slutter Hanne, mens hun kigger kærligt over på Uwe.

SovGodt8

8 dobbeltværelser, alle med privat bad og toilet. Serveret morgenmad 60 kr. pr. person pr. nat. Sengetøj og håndklæder er inklusiv i prisen. Adgang til stort køkken og spiseområde. Adgang til smuk stor gammel have med terrasser og lysthus. Mulighed for at leje Halmhuset - en selvstændig bolig ved hovedhuset.

Hanne og Uwe Frisk
Grænsevej 8, Sæd
6270 Tønder
Telefon: +45 74 72 58 06
Telefon: +45 20 47 58 06
post@sovgodt8.dk
www.sovgodt8.dk

SovGodt8 offers Experiences at

www.bedandbreakfastguide.dk

- Book Oyster Safari in the Wadden Sea

SouthJutland

SovGodt8 - Bed and Breakfast at Tønder

When you drive by road - in the marshlands - you can see as far, as the eye can see. I drove out of Tønder south towards the border. On a corner of the road I could from a distance see a beautiful old house and a large garden. I had arrived at Sæd - a tiny village just south of Tonder.

And what a house it was. An old march house with wings. Two old beautiful trees fringed the entrance door. Flowers and a Stilleben decorated the stairs. A fine knocker invited to knock.

Hanne opens the door with a large, and welcome smile and invites me in for coffee and a talk. Hanne says, she and Uwe have run Bed and Breakfast for 24 years. They have held together, as a couple for 38 years - since they first met at karate. They soon found out, that they hit it of, and they bought their first house together, as 18-year-olds. Hanne trained as a teacher, and Uwe were engaged in agriculture.

It was agriculture, that led Hanne and Uwe to Sæd. Or rather - it was actually Hannes father, who found the house, and surgested it to them as a good opportunity for the development of Uwe's agriculture. The house was big, and Hannes father also suggested, that they could rent out some of the rooms in the house in the summer: As Zimmer, Rooms and Værelser - as it back then was called.

Hanne and Uwe grabbed the idea - started SovGodt8 in Sæd. And as things often go, the Bed and Breakfast slowly and quietly turn into a business. Four rooms were detached with private bath rooms en suite - always as winter work, when Uwe had time away from farming.

Today there are eight bedrooms - all en suite, large and lovely common areas indoors. Great cuisine, delicious, delicious dining areas with the opportunity for the guests to cook their meals, outdoor areas with gazebo, numerous terraces and a beautiful old garden. Everything in and around the house is Hanne´s and Uwe's work and handycraft - constructed and built with their own hands - and what a job. This year the project has been to build a huge terrace behind the house in the beautiful old garden. With split levels and flowerbeds. It is absolutely beautiful. And right now they are building on a Pétanque terrain to the delight of the many guests on site.

Well now - back to the story. Hanne and Uwe had, as I said, great success with their Bed and Breakfast in Sæd. Soon followed the purchase of a townhouse in Tønder, also for holiday rent. And then a farmhouse at Ballum.

Now Hanne and Uwe has room for 34 guests in 3 locations near and in the home. Everything is beautiful and wellappointed - simply high class. In Sæd the entire place is oozing of Hanne and Uwe's good taste and their attention to detail. A feeling of plenty of time and peace, friendly hospitality and warmth.

3 years ago the couple decided to devote all their time and focus on welcoming guests full time. Uwe farmed out the land and took over the artisanal internship of the Bed and Breakfast, whilst Hanne is responsible for working with bookings, reception of guests and preparation of the rooms. Breakfast is served and consists mainly of local products, and as far as possible ecological - everything is homemade - of course.

Hanne and Uwe are enjoying their lives as hosts. *It's so nice to meet so many different people,* says Hanne, while Uwe walks through the door and greets us. We are pleased to give our visitors the service, they are so happy to recieve. We guide in fact, quite like a tourist office here on site. Our local Tourist Office is more or less shut down.

That means our guests lack the personal advice, that belongs, when you come as stranger to a new place. It becomes a more and more important role for us as Hosts, now that the guest can not find this help elsewhere. And we do it all with great joy, concludes Hanne, as she looks lovingly at Uwe.

SovGodt8

8 double rooms en suite. Served breakfast 60 DKK per person per night. Bed linens and towels is included in the price. Access to large kitchen and dining areas. Access to beautiful large old garden with terraces and arbor. Possibility to rent Halmhuset - an independent house by the main house.

Hanne og Uwe Frisk
Grænsevej 8, Sæd
DK-6270 Tønder
Phone: +45 74 72 58 06
Phone: +45 20 47 58 06
post@sovgodt8.dk
www.sovgodt8.dk

Syd- og Sønderjylland

Tønder - en by i marsken

Tønder er Danmarks ældste købstad. Den opnåede sine købstadsrettigheder allerede i 1243 - med Lybsk stadsret. Tønder er en fantastisk by i det sydvestlige Sønderjylland kun 5 kilometer fra den dansktyske grænse.

Hele naturen, der omkranser Tønder og hele Vadehavet, har status som natur- og vildtreservat, der går på tværs af landegrænser. Området rummer mere end 30 øer heraf tre beboede danske øer: Fanø, Mandø og Rømø. Rømø er et populært turistområde og et stort aktiv for Tønder Kommune.

Mange sjældne vandfuglearter kommer på træk fra hele verden og holder rast og finder føde i Vadehavet. Området er ligeledes opvækstområde for mange fisk og havpattedyr, og det er blandt andet her, den spættede sæl yngler. Det er blot én af grundene til, at vadehavet optræder på UNESCOs liste over unikke naturområder i verden.

Hele vadehavsområdet er påvirket af tidevandet. Tidevandets rytme mellem højvande og lavvande to gange i døgnet skaber gode forudsætninger for et righoldigt dyre- og planteliv. Under lavvande, når vaderne tørlægges, tanker fuglene op inden rejsen til yngleområderne i Nordskandinavien, Sibirien og Grønland - eller undervejs til overvintring længere mod syd. Vejret indvirker også på tidevandet. Vind fra vest presser vand ind mod Vadehavskysten og forstærker højvandets virkning med op til fire meter ved kraftig storm. Forskellen på høj- og lavvande er cirka halvanden meter. Ved stormfloder endnu højere. Stormfloder er derfor også en helt speciel del af egnens historie.

Byen ligger lavt på overgangen mellem hedesletten og marsken og afgrænses af Vidå mod syd. Byen var oprindelig en havneby, hvilket også ses på nutidige gadenavne som Skibbroen og Skibbrogade, men byen mistede i 1550'erne med digebyggerierne sin adgang til havet og dermed sin havn. På sønderjysk udtales Tønder som *Tynne*.

Tønderkniplinger

I 1600-tallet udviklede Tønder sig til et centrum for produktion og salg af kniplinger, og denne betydning holdt byen gennem århundreder. I 1705 blev der af Kongen indført importforbud af kniplinger fra Italien. Så begyndte det at gå stærkt, så stærkt, at eksporten af Tønderkniplinger oversteg selv eksporten af kvæg. I 1805 nåede handelen med kniplinger sit højdepunkt. På det tidspunkt var 26.000 mennesker ansat i kniplingsindustrien. I 1847 var der kun 6 kniplingsfabrikanter tilbage. Industrialiseringens fremkomst gjorde det langt lettere at fremstille kniplinger på maskine. Og eksporten og salget døde ud. I dag er det dog stadig stor interesse for Tønderkniplinger. Men nu er det hovedsageligt en fritidsinteresse, hvor håndværket gives videre fra mor til datter gennem generationer. Hvert tredje år afholdes stadig en kniplefestival i byen. Den første festival fandt sted i 1989 - og tidspunktet er altid den første weekend i juni måned. Festivalen strækker sig over 3 dage.

Tønder Festival

Hvert år i august finder den traditionsrige Tønder Festival sted, som især byder på folke- og jazzmusik. Det betyder, at byen hvert år er samlingssted for mange musikentusiaster, og festivalen har udviklet sig til at være en af de vigtigste europæiske festivaler indenfor traditionel og moderne folkemusik, roots og blues. Festivalen finder sted hvert år i den sidste hele weekend i august og startede helt tilbage i 1974. Omkring 1.900 frivillige arbejder med at tilrettelægge og afholde festivalen. En kæmpemæssig arbejdsindsat for en lille by på kun 7.000 indbyggere.

Tønder Julemarked

I julemåneden er Tønder især kendt for sit julemarked og Det Gamle Apotek, som rummer Skandinaviens største juleudstilling. Den 763 år gamle købstad med de krogede gader og spændende gavlhuse danner en ægte ramme om julen i Tønder. Derfor har byen også været kåret som *Årets juleby i Danmark*. Hele byen bliver julepyntet, og hyggen understreges af vel nok Danmarks smukkeste julebelysning. Den indre by omkring Torvet bliver fyldt med små julehytter, hvorfra man kan købe de lækre specialiteter, der hører julen til. I den indre by og på Torvet foregår også mange forskellige aktiviteter for både børn og voksne i perioden op til jul. Julebyen Tønder er blevet et varemærke af de helt store. Markeret med det årlige julemandsoptog i starten november. Derfra går det løs med julemarked, julemand i gaderne og en flyvende julemand på taget.

I *Det gamle Apotek* fra 1671 kan man gå på opdagelse på 1.200 m^2 jul, jul og atter jul, samt besøge julemandens postkontor og få sin post specialstemplet af julemanden.

Museer

Foruden Kulturhistorie Tønder Museum, som også rummer en udstilling af den berømte møbelarkitekt Hans J. Wegners møbler i det tidligere vandtårn og Kunstmuseet Tønder, findes der nord for byen et zeppeliner- og garnisonsmuseum.

Så skal du have en på opleveren - så skal du besøge Tønder - en perle i Marsklandet.

Syd- og Sønderjylland

Tønder - a town in the marshes

Tønder is Denmark's oldest market town, which received its borough rights already in 1243. Tønder is a fantastic town in the southwestern Jutland only 5 kilometers from the Danish and German border.

All nature encircling Tønder - and the whole Wadden Sea - has the status of nature and wildlife sanctuary, that cuts across national borders. The area has more than 30 islands and three inhabited Danish islands: Fanø, Mandø and Romø. Romø is a popular tourist location and a great asset to Tønder Municipality. Many rare water bird species come from around the world and keeps rest and find food in the Wadden Sea. The area is a nursery area for many fish and marine mammals, and it is here, the common seal is breeding. Thats just one of the reasons why the Wadden Sea appears on the UNESCO list of unique natural areas in the world. The entire Wadden Sea area is influenced by tides. Tidal rhythm between high and low tide, twice a day, create the conditions for a rich flora and fauna.

During low tide, when the tidal flattens and is drained, birds fills up with food before traveling to the breeding areas in northern Scandinavia, Siberia and Greenland - or as on route to wintering further south. The weather also affects the tides. Wind from the west is pushing water towards the North Sea coastline and amplifies the high water effect with up to four meters by heavy storm. The difference between high and low tide is approximately one and a half meters. By storm even higher. Storm surges are therefore a unique part of the local history. The town lies low on the transition between moors and marshes bounded by Vidå to the south. The town was originally a harbour town, which is seen on contemporary street names as Ships Bridge and Ships Bridge Street, but the town lost its harbour in the 1550s with the dike constructions. As the land areas grew, the access to the sea disappeared. In the local dialect the name of the town Tønder is pronounced as *Tynne*.

Tønder Lace

In the 1600s Tønder was a center for production and sale of lace, and this importance the town held for centuries. In 1705 import of lace from Italy was baned by the King. The position as lace town became strong, so strong, that exports of Tønder Lace surpassed even the export of cattle. In 1805 the trade with lace reached its peak. At that time 26,000 people was employed in the lace industry. Shortly after - in1847 there were only 6 lace manufacturers left. Industrialization made it far easier to manufacture the lace by machine. And exports and sales died out. Today there is still a great interest in Tønder lace. But now it is essentially as a hobby, where the craft is passed on from mother to daughter through generations. Every three years a lacefestival is held in the town. The first festival took place in 1989 - always on the first weekend in June. The festival lasts for 3 days.

Tønder Festival

Every year in August the traditional Tønder Festival takes place. The main theme is Folk and jazz music. The town becomes a annual gathering place for many music enthusiasts from all over the word. And the festival has evolved to be one of the most important European festivals in traditional and contemporary folk, roots and blues. The festival takes place every year during the last full weekend in August and started way back in 1974. Around 1,900 volunteers are working to organize and run the festival. A huge job for a small town of only 7,000 inhabitants.

Tønder Christmas Market

In the Christmas month Tønder is especially known for its Christmas market and *The Old Pharmacy*, which holds Scandinavia's biggest Christmas show. The 763 years old borough town with its winding streets and charming houses forms a genuine setting and beautiful setting. Therefore the town has been named the Christmas town of Denmark. The whole town is decorated. And the cosiness is underlined by unarguably the most beautiful Christmas lighting. The inner town around the square is filled with Christmas stalls, where you can buy the delicious specialties, that belongs to Christmas. In the inner town and in the market many different activities takes place for children and adults - in the period leading up to Christmas. Christmas town Tønder has become a great trademark. The annual Santa Claus parade takes place in the beginning of November. From there it becomes time for the Christmas Market, Santa Claus in the streets and a flying Santa Claus on the roof. In *The Old Pharmacy* from 1671 you can explore the 1,200 m^2 of Christmas, Christmas and Christmas again - and visit Santa's post office and get your post specially stamped by Santa Claus.

Museums

Apart Cultural Tonder Museum also has an exhibition of the famous furniture designer Hans J. Wegner in the former water tower and the Art Museum Tønder. North of the town is The Zeppeliner- and The Garrison Museum.

If you want a uniqe experience - go visit Tønder - it is a gem in the marsh lands.

Syd- og Sønderjylland
SouthJutland

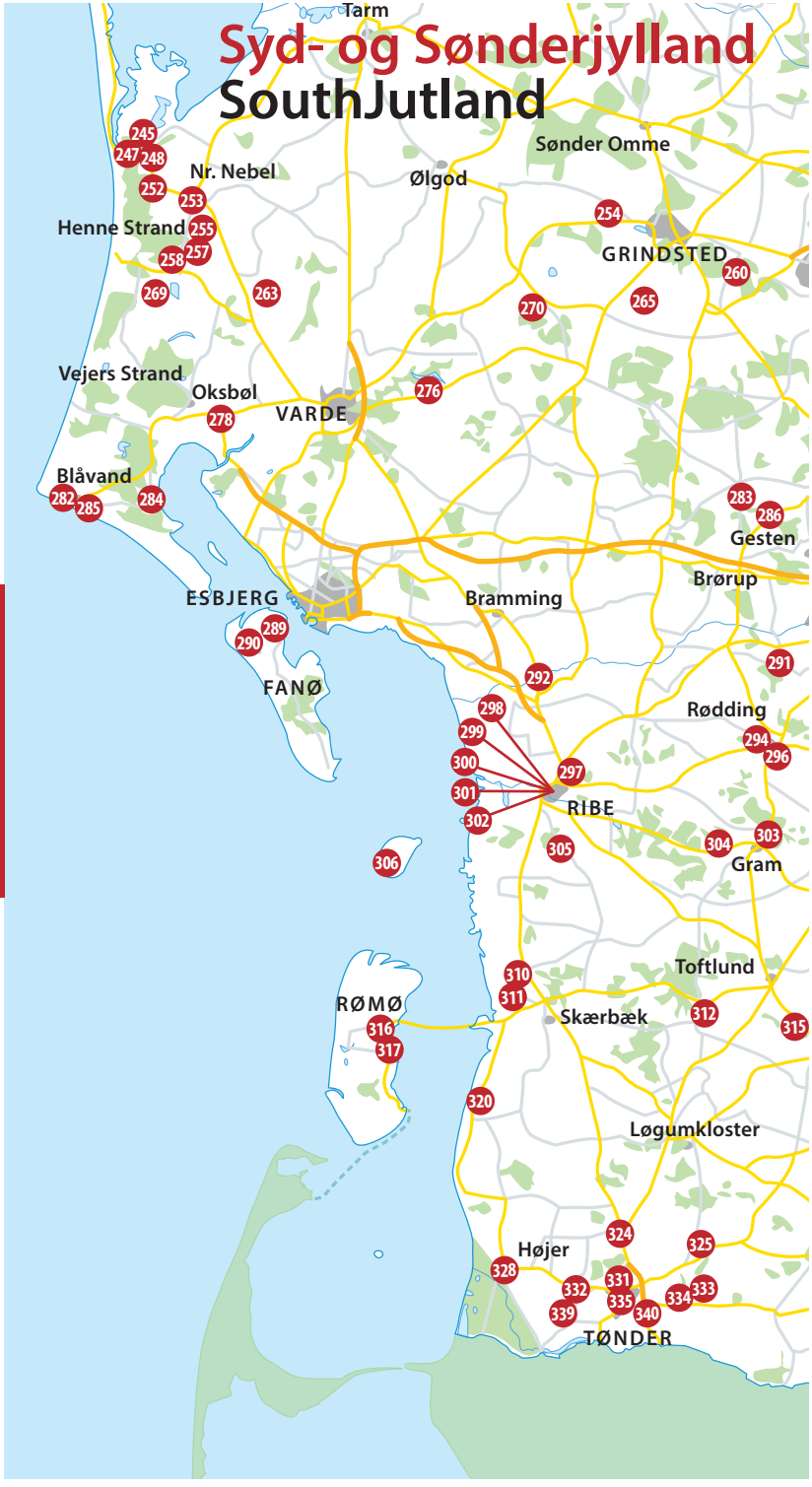

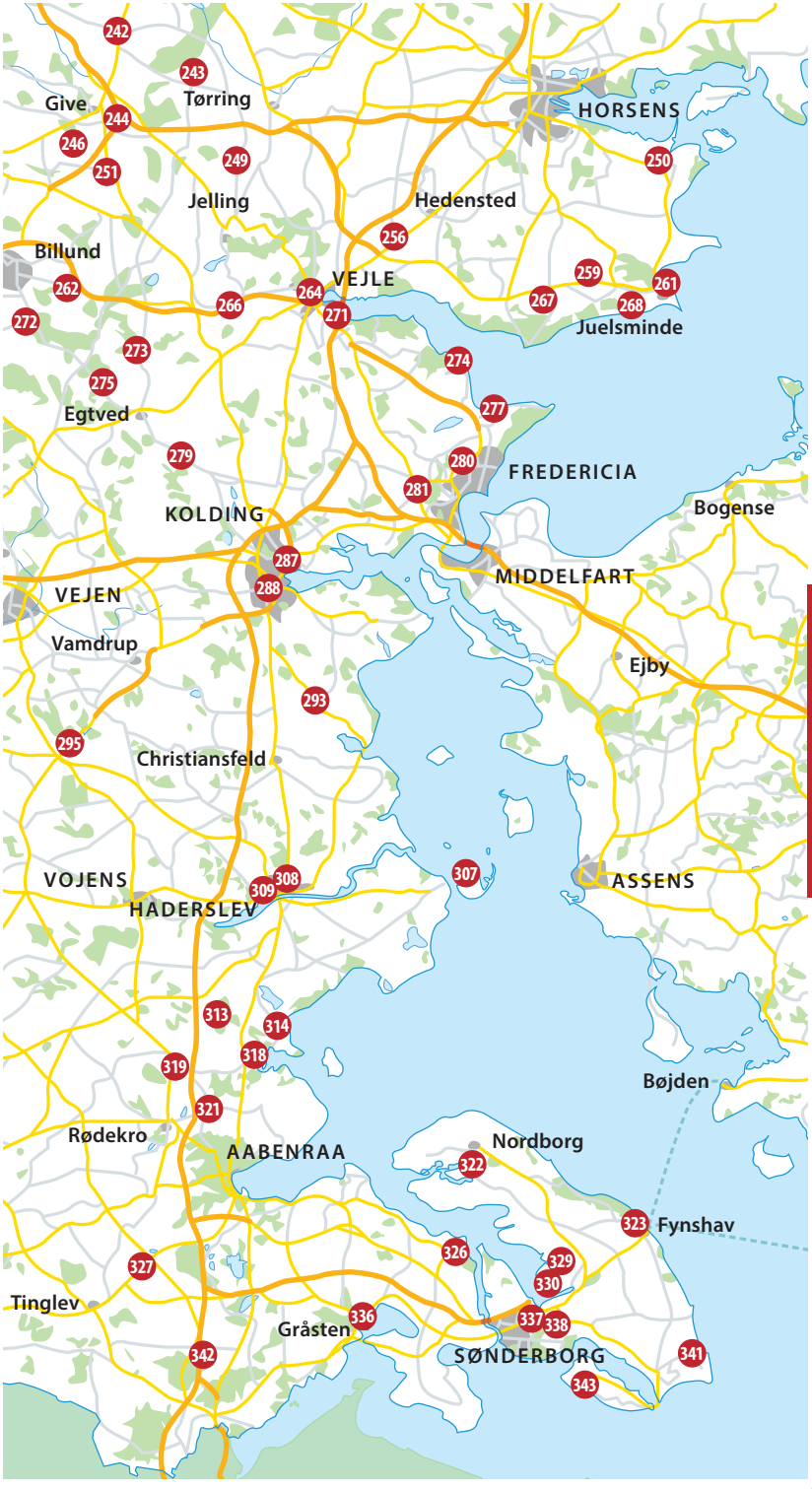
242
243
Tørring
Give
244
246
251
249
Jelling
Hedensted
HORSENS
250
256
Billund
262
264
VEJLE
259
261
266
271
267
268
Juelsminde
272
273
274
275
Egtved
277
279
280
FREDERICIA
281
Bogense
KOLDING
287
288
MIDDELFART
VEJEN
Vamdrup
Ejby
293
295
Christiansfeld
307
VOJENS
308
309
ASSENS
HADERSLEV
313
314
318
319
Bøjden
321
Rødekro
AABENRAA
Nordborg
322
323
Fynshav
326
329
330
327
Tinglev
336
337
338
Gråsten
342
SØNDERBORG
341
343

242 OVERNATNING MIDTJYLLAND

Helle Nielsen - Vesterlundvej 94 - 7323 Give
Tlf. +45 39 16 17 99 - Tlf. +45 20 16 17 80
post@overnatningmidtjylland.dk 01.01.-31.12.
www.overnatningmidtjylland.dk
Single: 275 kr - Double: 375 kr - Apt: 500 kr

1 lejlighed, 2 dobbeltværelser og 2 enkeltværelser nær Herning, Billund og Givskud med massevis af spændende turistattraktioner.

1 apartment, 2 double and 2 single rooms near Herning, Billund and Givskud with a lot of interesting sights.

H | 0 | 8+4 | +50 | MS+60 | -100% | +50 | 0,5 km | 40 km | 1 km | 1 km | 1 km | 7 km | 5 km | 3 km | 8 km | 0 km

243 ÆBLEBAKKENS BB

Mogens Lindbjerg - Lindet Kratvej 34 - Kollemorten - 7323 Give
Tlf. +45 28 40 31 09
mogens.lindbjerg@gmail.com 01.01.-31.12.
www.aeblebakken.dk
Single: 300 kr - Double: 400 kr

Et dejligt sted på den jyske højderyg, med Hærvejen som nabo. Bringer I heste med er de også velkomne. Her er i alt 4 dejlige værelser.

A beautiful place on the top of the Jutland Hills with Hærvejen as neighbor. Bring your horse, it is welcome. We offer 4 beautiful rooms.

FA | 0+1 | 8+4 | +100 | +100 | SB+50 | -50% | +100 | +50 | 10 km | 7,5 km | 25 km | 0,9 km | 0,9 km | 10 km | 7 km | 10 km | 8 km | 10 km

244 GIVE BED AND BREAKFAST

Ingrid Rauff-Nielsen - Østerhovedvej 21 - 7323 Give
Tlf. +45 75 73 57 44 - Tlf. +45 29 91 58 14
booking@givebedandbreakfast.dk 01.01.-31.12.
www.givebedandbreakfast.dk
Single: 400 kr - Double: 450 kr - Fam: 650 kr - Hytte: 550 kr

Lyse, nyindrettede, veludstyrede værelser samt hytte. Rolige omgivelser og smuk natur. Vi har plads til 35 gæster i dejlige værelser.

Bright, newly decorated, well appointed rooms and one cottage. Quiet surroundings and beautiful scenery. We have 35 beds in nice rooms.

FW | 0+1 | 35 | SB+50 | +30 | +100 | 10 km | 30 km | 2,5 km | 2,5 km | 3,5 km | 4 km | 5 km | 3 km | 3 km | 0 km

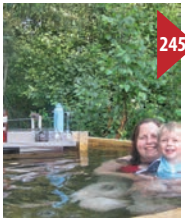

TIPPERNE CAMPING OG HYTTER

245 **Bjarke Larsen - Vesterlundvej 101 - 6830 Nørre Nebel**
Tlf. +45 71 78 88 51
tippernecamping@gmail.com 07.04.-22.10.
www.tippernecamping.dk
Hytte: 98 kr

Vi har en lille naturskøn, rolig plads med 2- og 4 personers hytter samt en lækker sanitetsbygning. Tæt på skov og det skønne Vesterhav.

We have a small, scenic and quiet campsite with 2 and 4 people cabins with a nice toilet block. Close to forest and the beautiful North Sea.

HY | 0 | 20+2 | +56 | NB | -50% | +45 | +12 | 3 km | 1,5 km | 1 km | 1 km | 1 km | 2,8 km | 2 km | 1,5 km | 1,5 km | 3 km

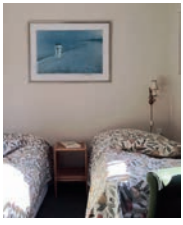

BED BREAKFAST MUNKEDALGÅRD

246 **Gerda og Verner Nørtoft - Ringivej 83 - Give - 7323 Give**
Tlf. +45 75 73 30 45 - Tlf. +45 40 91 79 66
gerdaogverner@privat.dk 01.01.-31.12.
www.munkedalgaard.dk
Single: 300 kr - Double: 400 kr - Fam: 700 kr

Munkedal er en gammel gård. Her kan du nyde naturen i fulde drag. Vores værelser er indrettet med gode senge og masser af nostalgi.

Munkedal is an old farmhouse. Here you can enjoy nature to the fullest. Our rooms are furnished with comfortable beds and lots of nostalgia.

FW | 0 | 12+2 | +200 | NB | -100% | +100 | 3 km | 30 km | 3 km | 3 km | 3 km | 3 km | 5 km | 3 km | 3 km | 3 km

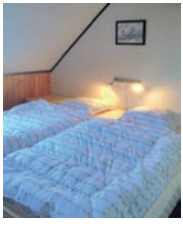

BED AND BREAKFAST NYMINDEGAB

247 **Jytte Sørensen - Fyrretoften 1 - Nymindegab - 6830 Nørre Nebel**
Tlf. +45 75 28 95 70 - Tlf. +45 21 96 03 79
jyttegaf@gmail.com 01.01.-31.12.
www.pws.dk Priser fra - Prices from
Apt: 400 kr

Dobbeltværelser alt inkl. i prisen. 2 lejligheder med hver 4 senge, køkken, bad, soveværelse og hyggelig stue, gratis wifi og satellit TV.

Double rooms all included. 2 apartments with 4 beds, kitchen, bathroom, bedroom, a cosy living room with free wifi and satelite TV.

H | +1 | 8+2 | +10 | +50 | +60 | NB | +25 | 8 km | 0,8 km | 8 km | 8 km | 0,3 km | 16 km | 1 km | 0,5 km | 0,5 km | 6 km

NYMINDEGAB CAMPING

248 **Helle Møller Mikkelsen - Lyngtoften 12 - 6830 Nørre Nebel**
Tlf. +45 75 28 91 83
info@nycamp.dk 03.04.-28.09.
www.nycamp.dk
Apt: 400 kr - Hytte: 200 kr

Skønne hytter og luksushytter beliggende ved Vesterhavet og Blåbjerg Klitplantage. Familierum, stort køkken og opholdsrum.

Beautiful cabins and luxury cabins located by the North Sea and Blåbjerg Plantation. Family rooms, large kitchen and living room.

HY | 0+1 | 62 | MS+NB | 60 | +15 | 8 km
1,5 km | 8 km | 0,5 km | 0 km | 12 km | 1 km | 0 km | 0 km | 0 km

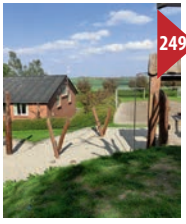

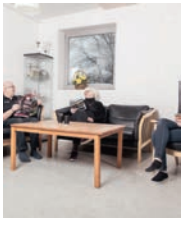

THOMMYSMINDE

249 **Lasse Kristensen - Hvejselvej 63 - Hvejsel - 7300 Jelling**
Tlf. +45 75 87 33 94 - Tlf. +45 20 86 33 94
info@thminde.net 01.01.-31.12.
www.thommysminde.dk
Single: 350 kr - Double: 400 kr - Fam: 450 kr

Ferie på landet. Tæt på gode oplevelser. Billig overnatning på Thommysminde. Helt nye, handicapvenlige værelser.

Holiday in the countryside. Close to great experiences. Cheap accomodation. Brand new, disabled-friendly rooms.

FA | 0 | 20 | +65 | NB | 40 | 7 km
17 km | 6 km | 4 km | 6 km | 7 km | 7 km | 6 km | 6 km | 7 km

HOTEL-PENSION SIRIUS

250 **Yvonne Duit - Lilleskovvej 3 - Glud - 7130 Juelsminde**
Tlf. +45 75 68 42 88
info@hotel-sirius.com 04.01.-23.12.
www.hotel-sirius.com
Single: 350 kr - Double: 480 kr - Fam: 720 kr

Vi er ikke blot en almindelig BB. Prisen er lav, men vores service er i top. Vi har også skræddersyede feriepakker.

Hotel-Pension Sirius is a small professional Bed and Breakfast where the price is low, but the service is top notch.

H | 0+1 | 22 | SB+MS | +140 | -100% | 12 km
3 km | 0,2 km | 0,2 km | 0,2 km | 8 km | 3 km | 0,1 km | 0,1 km | 3 km

GIVE APARTMENT

251

Annemette og Kristian Sørensen - Ågade 14 - Farre - 7323 Give
Tlf. +45 22 35 24 94 - Tlf. +45 22 35 24 94
info@giveapartment.dk 01.01.-31.12.
www.giveapartment.dk
Apt: 850 kr

Kun 15 km fra Legoland og Lalandia og 6 km fra Givskud Zoo finder du vores store dejlige lejlighed med plads til 8-12 personer. 125 m2.

Only 15 km from Legoland, Lalandia and 6 km from Givskud Zoo, you will find our large lovely apartment with room for 8-12 people. 125 m2.

L | 0 | 8+4 | +70 | NB | 12 km

30 km | 4 km | 0,2 km | 5 km | 5 km | 0,5 km | 5 km | 5 km | 15 km

VESTKYST FERIELEJLIGHEDER

252

Lissi og Tommy - Boelsvej 60 - Lønne - 6830 Nørre Nebel
Tlf. +45 60 48 70 26 - Tlf. +45 60 48 70 26
boelsvej60@gmail.com 01.04.-31.10.
www.vestkystferieognatur.dk
Apt: 500 kr

5 hyggelige ferielejligheder til 4 personer, midt i den skønne vestjyske natur. Vi har skoven, Vesterhavet og Ringkøbing Fjord lige i nærheden.

5 cozy apartments for 4 people, amidst the beautiful nature of western Jutland. Forests, the North Sea and Ringkøbing Fjord near by.

FW | 0 | 20 | +50 | +50 | +50 | NB | +50 | 5 km

4 km | 5 km | 0,3 km | 3 km | 8 km | 1 km | 1 km | 1 km | 2 km

NR. NEBEL OVERNATNING

253

Buhl - Bredgade 95 - Nørre Nebel - 6830 Nørre Nebel
Tlf. +45 20 35 78 88 - Tlf. +45 20 35 78 88
info@bbuhl.com 01.01.-31.12.
www.nr-nebel.dk
Single: 375 kr - Double: 445 kr - Fam: 760 kr

Nr. Nebel ligger lige i centrum og er indgangen til hele vestkysten. Vi skaber en hyggelig stemning med gode faciliteter i et godt miljø.

Nr. Nebel is right in the center the entrance to the entire West Coast. We create a pleasant atmosphere and good facilities in a nice environment.

H | 0+1 | 11 | +10 | +55 | MS+60 | -100% | +70 | 0,2 km

6 km | 0 km | 0 km | 0,1 km | 3 km | 1 km | 0 km | 0,1 km | 0,2 km

JERRIGGAARD

254

Marianne Pedersen - Grindsted Landevej 49 - 7200 Grindsted
Tlf. +45 69 14 21 33 - Tlf. +45 31 69 31 10
info@jerriggaard.dk 01.01.-31.12.
www.jerriggaard.dk
Apt: 750 kr

Få en oplevelsesrig ferie på moderne bondegård med køer. Naturskønne omgivelser med dejlig skov og gode fiskemuligheder.

Get an eventful holiday on modern farm with cows. Beautiful surroundings with lovely forest and great fishing opportunities.

FA | 0+1 | 14+6 | +85 | MS+NB | -20% | 5 km

10 km | 5 km | 5 km | 5 km | 15 km | 0,2 km | 5 km | 5 km | 5 km

HENNE STRAND FERIE

255

Buhl - Kolevej 101 - Hennebjerg - 6830 Nørre Nebel
Tlf. +45 24 67 02 15 - Tlf. +45 24 67 02 15
info@bbuhl.com 01.01.-31.12.
www.hennestrandferie.dk
Single: 375 kr - Double: 445 kr - Apt: 790 kr

Henne Strand Ferie er et nedlagt landsted omgivet med fred, ro, natur og strand. Vi har indrettet os handicapvenligt.

Henne Strand Holiday is a nice country house surrounded by peace, quiet, nature and beach. Our house is disabled friendly.

FW | 0 | 10+1 | +175 | SB+60 | -100% | +70 | 3 km

6 km | 3 km | 0 km | 3 km | 3 km | 1 km | 3 km | 3 km | 3 km

HELLE ISAKSEN

256

Helle Isaksen - Horsensvej 553 - 7120 Vejle Øst
Tlf. +45 27 52 89 44
helle_isaksen@hotmail.com 01.01.-31.12.

Single: 200 kr - Double: 400 kr - Apt: 800 kr

Dejlige værelser med 11 sengepladser og stort dejligt køkken nær Vejle, fjorden og den smukke Grejsdal. Lejligheder med 4 sengepladser.

Lovely rooms with 11 beds and large lovely kitchen near Vejle fjord and the beautiful Grejsdal. Apartments with 4 beds.

H | 0+1 | 11 | MS+50

6 km | 5 km | 6 km | 0,2 km | 2,5 km | 5 km | 5 km

0,5 km | 6 km | 6 km

HENNEBJERG BB

257

Peer Kær - Hennebjergvej 21 - 6830 Nørre Nebel
Tlf. +45 28 94 62 65
peer@live.dk

01.01.-31.12.

Single: 250 kr - Apt: 350 kr

Velkommen til Hennebjerg BB, tæt på Vesterhavet, omringet af natur og i smuk dansk stil. På den firlænget gård udlejes en lejlighed.

Welcome to Hennebjerg BB, near the North Sea, surrounded by nature - in the beautiful Danish style. On the farm you can rent an apartment.

FA | 0 | 2 | +25 | +50 | NB | -20% | 4 km

7 km | 4 km | 4 km | 4 km | 3 km | 3 km | 3 km | 4 km | 4 km

HENNE KIRKEBY FERIE

258

Bente - Strandvejen 210a - Henne Kirkeby - 6854 Henne
Tlf. +45 75 25 61 22 - Tlf. +45 21 73 56 24
faaborg@post9.tele.dk

01.01.-31.12.

www.hennekirkeby-ferie.dk

Single: 300 kr - Double: 500 kr - Fam: 650 kr - Apt: 650 kr

Lækre lejligheder indrettede i gammel stråtækt bondegård i Henne Kirkeby kun 4 km fra stranden.

Luxury apartments decorated in an old thatched farmhouse in Henne Kirkeby only 4 km from the beach.

FA | 0+1 | 16+2 | +100 | SB+60 | -100% | 40 | -15% | -15% | +100

7 km | 4,5 km | 4 km | 0,1 km | 4 km | 1,5 km | 5 km | 3 km | 3 km

BB KATHOLT, JUELSMINDE

259

Bente H. Poulsen - Gramtangevej 3 - Gramtange - 7150 Barrit
Tlf. +45 20 20 57 67
BB.Juelsminde@gmail.com

01.01.-31.12.

www.VisitKatholt.dk

Single: 300 kr - Double: 450 kr - Fam: 600 kr - Apt: 900 kr

Katholt er en skøn perle, hvor man kan slappe af, i naturskønne omgivelser. Gården er anlagt og indrettet i hyggelig, romantisk stil.

Katholt is a wonderful place, where you can relax in beautiful surroundings. Furnished in a cozy, romantic style.

FA | 0+1 | 15+4 | +225 | +5 | +25 | +30 | MS+NB | -50% | 10 km

3,5 km | 5 km | 0,2 km | 6 km | 5 km | 3,5 km | 6 km | 6 km | 6 km

260 BOLDING APARTMENTS

Karin B. Lauridsen - Boldingvej 11 - Billund - 7250 Hejnsvig
Tlf. +45 61 75 89 93
bolding.bb@gmail.com 01.01.-31.12.
www.boldingapartments.com
Single: 350 kr - Fam: 800 kr - Apt: 600 kr

5 dejlige ferielejligheder. Hyggelige, rolige omgivelser. Dejlig legeplads. Legoland og Lalandia kun 7 km fra ejendommen.

5 lovely apartments. Comfortable, quiet surroundings. Nice playground. Legoland just 7 km from the property.

FW | 0 | 22+5 | +200 | NB | 8 km

50 km | 2 km | 8 km | 2 km | 1 km | 6 km | 1 km | 1 km | 7 km

261 JUELSMINDE BED AND BREAKFAST

Ann-Britt Svendgaard - Rousthøjs Alle 1 - 7130 Juelsminde
Tlf. +45 75 69 32 10
info@juelsmindecamping.dk 01.04.-22.10.
www.juelsmindecamping.dk
Single: 250 kr - Double: 350 kr - Fam: 450 kr - Hytte: 900 kr

Midt i Juelsminde, tæt på vandet og marinaen. 12 værelser med fælles bad og toilet, samt hytter med eget bad og toilet.

Near Juelsminde harbour, the water front and the pedestrian streets. 12 rooms with shared bathrooms, nice cabins with private bathroom.

H | 0 | 40 | +20 | +65 | MS+NB | -100% | 50 | 15 km

0 km | 0 km | 0 km | 0,2 km | 5 km | 0,2 km | 0,2 km | 0,2 km | 0,3 km

262 VANDEL BED AND BREAKFAST

Bryndis og Bjarni Jonsson - Grindstedvej 51 - 7184 Vandel
Tlf. +45 20 33 57 18 - Tlf. +45 20 33 57 18
bjonsson@privat.dk 01.01.-31.12.
www.bbgisting.com
Single: 500 kr - Double: 700 kr - Fam: 800 kr

Vi tilbyder værelser med plads fra 1 til 6 personer, 5 km til Legoland og Lalandia, 8 km til Billund Lufthavn og 20 km til Givskud Zoo.

We offer rooms for 1 to 6 people, close to Legoland and Lalandia in Billund, Billund Airport, and the Givskud Zoo Safari Park.

FA | 0 | 30 | +50 | SB | -100% | 5 km

20 km | 0,5 km | 0,3 km | 1 km | 10 km | 10 km | 0,8 km | 0,8 km | 5 km

BÆKHUSE BB

263 **Merete Jørgensen - Bækhusevej 55 - Bækhuse - 6855 Outrup**
Tlf. +45 22 40 81 57 - Tlf. +45 22 40 81 57
post@baekhuse.dk 02.01.-23.12.
www.baekhuse-ferie.dk
Single: 150 kr - Double: 300 kr

Nyrenoverede værelser og lejlighed på gård udlejes ved Put and Take sø. 17 km. fra Henne strand. Gode muligheder for naturoplevelser.

Rooms on a farm and a Put and Take lake. Opportunities for outdoor experiences, large forests, plenty of lakes and rich animal and bird life.

FW | 0 | 30 | +45 | +20 | MS+50 | -50% | 50 | 10 km | 17 km | 2 km | 2 km | 2 km | 2 km | 0 km | 2 km | 1,5 km | 0 km

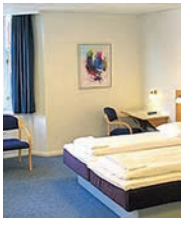

BB-HOTEL VEJLE

264 **Orla Lehmannsgade 5 - Park Hotel - 7100 Vejle**
Tlf. +45 70 22 55 30
bbhotels@bbhotels.dk 01.01.-31.12.
www.bbhotels.dk/hotel-vejle/
Single: 500 kr - Double: 630 kr - Fam: 980 kr

BB Hotel Vejle ligger i hjertet af Vejle, tæt på gågade, musikteater og kunstmuseum. Kun 5 minutters gang fra stationen.

BB Hotel Vejle is located in the heart of Vejle, close to the pedestrian zone, musical theater and art museum. Only 5 minutes from the station.

H | 1+2 | 69 | +200 | MS | 1 km | 5 km | 0 km | 0,2 km | 0 km | 6 km | 5 km | 0 km | 0,1 km | 5 km

BED AND BREAKFAST VESTERHEDE

265 **Lis V. Kristensen - Vesterhedevej 33 - 7250 Hejnsvig**
Tlf. +45 20 23 56 92 - Tlf. +45 20 23 56 92
info@bb-vesterhede.dk 01.01.-31.12.
bb-vesterhede.dk
Fam: 1100 kr - Apt: 700 kr

Familiefest eller fred og ro? Hos os får alle en hyggelig oplevelse. Lejligheder med charmerende fællesrum. Skøn natur. Børnevenligt.

Family celebration or peace and quiet? Come get a pleasant experience. Apartments. Beautiful nature. Family friendly.

FW | 0+1 | 29+18 | +150 | +100 | MS+60 | 80 | 5 km | 15 km | 5 km | 6 km | 5 km | 10 km | 5 km | 5 km | 5 km | 15 km

266 VEJLE DANHOSTEL

Charlotte Andersen - Vardevej 485 - Skibet - 7100 Vejle
Tlf. +45 75 82 51 88
info@vejle-danhostel.dk 01.01.-31.12.
www.vejle-danhostel.dk
Single: 425 kr - Double: 495 kr - Fam: 695 kr

Danhostel Hostel Vejles placering, gør os til det perfekte udgangspunkt til mange familievenlige attraktioner feks Legoland eller Givskud zoo.

Danhostel Hostel Vejles location makes us the perfect starting point for many family friendly attractions eg Legoland or Givskud zoo.

H | 0+1 | 138 | SB+MS | 60 | 6 km | 9 km | 6 km | 0,1 km | 6 km | 10 km | 0,7 km | 6 km | 6 km | 6 km

267 LØGBALLE CAMPING OG HYTTER

Anker Olsen - Løgballevej 12 - 7140 Stouby
Tlf. +45 75 69 12 00 - Tlf. +45 23 63 85 18
camping@logballe.dk 17.03.-24.09.
www.logballe.dk
Hytte: 240 kr

Løgballe Camping - et centralt mødested i Danmark. Med vore 4 hyttekategorier har vi noget for enhver smag og pengepung.

A heartfelt welcome to Løgballe camping. Available is cabins in 4 different categories. Some with, and some without shower and toilet.

HY | 0 | 58 | +15 | +50 | +65 | NB | 12 km | 3 km | 4 km | 0,5 km | 0 km | 12 km | 3 km | 2 km | 2 km | 12 km

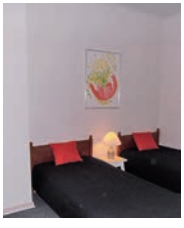

268 BED AND BREAKFAST SKOVHOLM

Johannes Skovholm - Klakring Stationsvej 31 - 7130 Juelsminde
Tlf. +45 41 51 16 09 - Tlf. +45 60 71 47 94
jogisk@live.dk 01.01.-31.12.

Single: 250 kr - Double: 400 kr

2 hyggelige dobbeltværelser med egen indgang. Fælles køkken, mikroovn, komfur, kaffemaskine. Begge værelser med køleskab og TV.

2 cozy double rooms with private entrance. Shared kitchen, microwave, stove, coffee maker and refrigerator. Both rooms with TV.

H | 0 | 4+1 | +150 | SB+50 | +50 | 10 km | 3 km | 3 km | 0 km | 3 km | 2 km | 1 km | 3 km | 3 km | 3 km

FILSØGÅRD

269

Niels-Peter Nielsen - Kærgårdvej 12 - Henne - 6854 Henne
Tlf. +45 40 16 53 24 - Tlf. +45 21 29 59 39
niels-peter@fiil-so.dk 01.04.-31.10.
www.filsoegaard.dk
Single: 350 kr - Double: 400 kr - Fam: 450 kr

Kom og oplev en vestjysk perle med fantastisk udsigt over Fiil Sø. 7 dejlige værelser med hyggelig fælles opholsstue og køkken.

Come and experience a West Jutland gem with stunning views of the new Fiil Lake. 7 lovely rooms and an apartment.

FW, +1, 14, +50, +60, MS+50, 9,3 km

6 km, 6 km, 6 km, 6 km, 4,2 km, 6 km, 6 km, 6 km, 0 km

SOLVANG

270

Anneke - Grødevej 19 - 6823 Ansager
Tlf. +45 29 29 54 68
mail@solvang-ansager.dk 01.01.-31.12.
www.solvang-ansager.dk
Double: 500 kr - Apt: 700 kr

Moderne gård med malkekøer. Nærliggende gode muligheder for fiskeri, cykel- og vandreture. Vi tilbyder værelser og lejligheder.

Modern farm with dairy cows. Good opportunities for fishing, cycling and hiking Nearby. We offer rooms and apartments.

FA, +1, 19+2, +75, +25, +50, SB+50, 20 km

4 km, 20 km, 0,5 km, 0,5 km, 25 km, 0,1 km, 0,5 km, 0,5 km, 0 km

CASA MUNDO

271

Pia Hede - Ibæk Strandvej 80 - 7100 Vejle
Tlf. +45 75 82 01 52 - Tlf. +45 42 25 11 64
pia.hede0706@gmail.com 01.01.-31.12.
www.casa-mundo-bb.com
Single: 350 kr - Double: 450 kr - Fam: 650 kr - Apt: 850 kr

Fantastisk fjord udsigt fra kunstnerhuset ved Vejle Fjord. Cafe. Nær skov og strand, by centrum 2 km. Dejlig natursti skråt overfor huset til byen.

Enjoy the view of sunrise and sundown at Vejle Fjord. Artists house, small cafe and bar. Nature path with only 30 minutes walk to city centre.

H, -1+0+1, 13+1, +150, SB+MS, -50%, -10%, +100, 3 km

4 km, 2 km, 2 km, 1,5 km, 5,5 km, 1 km, 0,5 km, 0,3 km, 0 km

BRUNBJERG APARTMENTS

272

Karen Bach Pedersen - Almstokvej 20 - 7190 Billund
Tlf. +45 61 78 33 81 - Tlf. +45 61 36 78 89
karenbachpedersen@gmail.com 01.03.-30.11.
www.brunbjergapartments.wordpress.com
Apt: 550 kr

Lejlighederne er beliggende på en gård, alle med eget køkken og bad, TV, gratis wifi samt egen møbleret terrasse med grill.

The apartments are located on a farm and have private kitchen, bathroom, TV, free wifi and a private furnished terrace with BBQ.

FW | 0+1 | 22 | +75 | NB | 7 km | 45 km | 6 km | 4 km | 6 km | 10 km | 18 km | 6 km | 6 km | 6 km

VESTERGAARDSVEJ FERIEBOLIGER

273

Else Hansen - Vestergaardsvej 15 - Limskov - 7183 Randbøl
Tlf. +45 27 61 26 09
eh@vestergaardsvej.dk 01.01.-31.12.
www.vestergaerdsvej-ferieboliger.dk Priser fra - Prices from
Apt: 350 kr

Midt i den pragtfulde Vejle Ådal med Vejle Å og kuperet terræn og travestier. To selvstændige lejligheder med egen indgang og wifi.

In the midst of the splendid Vejle river valley with Vejle river, hilly terrain and a variety of hiking trails. Two independent apartments with wifi.

FW | 0 | 9 | SB+40 | +30 | +100 | 15 km | 20 km | 15 km | 10 km | 5 km | 30 km | 5 km | 10 km | 10 km | 0 km

MØRKHOLT STRAND CAMPING

274

Kristian L. Iversen - Hagenvej 105 B - Gårslev - 7080 Børkop
Tlf. +45 75 95 91 22 - Tlf. +45 51 15 55 66
info@morkholt.dk 01.01.-30.12.
www.morkholt.dk
Hytte: 425 kr

Dejlig og moderne campingplads som ligger helt ned til Vejle Fjord. Vi har hytter, pool, legepladser og en hyggelig atmosfære.

Beautiful and modern camping site at Vejle Fjord. We offer cottages, swimming pool, playgrounds and a homely atmosphere.

HY | 0 | 4+2 | +25 | +75 | +75 | NB | 80 | +15 | 20 km | 0,8 km | 15 km | 0,4 km | 3 km | 5 km | 0,5 km | 10 km | 10 km | 0 km

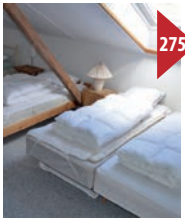

275 SPJARUPGAARD

Marianne/ Michael - Bindeballevej 133 - Spjarup - 6040 Egtved
Tlf. +45 75 55 14 29 - Tlf. +45 20 67 39 93
spjarupgaard@hotmail.com 01.01.-31.12.
www.spjarupgaard.dk
Single: 250 kr - Double: 350 kr - Fam: 600 kr - Hytte: 700 kr

Overnatning i naturskønne omgivelser tæt ved Legoland og Givskud Dyrepark. Vi udlejer bjælkehytter og værelser.

Accommodation in scenic surroundings close to Legoland and the Givskud Wildlife Park. We rent log cabins and rooms.

FA | 0+1 | 38 | +50 | NB | 50 | +100 | 13 km

30 km | 4 km | 0,5 km | 4 km | 18 km | 0 km | 4 km | 4 km | 15 km

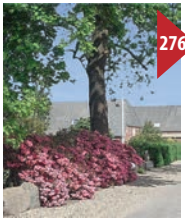

276 AGERVIG BED AND BREAKFAST

Inger Nikolajsen - Agervigvej 39 - Næsbjerg - 6800 Varde
Tlf. +45 60 62 06 52 - Tlf. +45 60 62 06 52
inger.torben@bbsyd.dk 01.01.-31.12.
www.agervigbedandbreakfast.dk
Single: 275 kr - Double: 375 kr - Apt: 600 kr

Vi bor i et naturskønt område, med tilhørende skov og kun 1 km til Karlsgårde Sø. Vi tilbyder 9 værelser med eget bad.

We live in a scenic area with woods and near Karlsgårde lake. We offer 9 rooms with private bath.

FW | 0+1 | 18+8 | +75 | +50 | +50 | SB+MS | -10% | +50 | 8 km

25 km | 8 km | 0,2 km | 1,9 km | 8 km | 1,5 km | 1,5 km | 1,5 km | 10 km

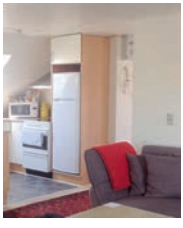

277 TRELDE BED AND BREAKFAST

Thorkild - Treldenæsvej 4 - Fredericia - 7000 Fredericia
Tlf. +45 20 23 12 58
tcmaler@hotmail.com 01.01.-31.12.

Single: 275 kr - Double: 450 kr

Dejlige lyse værelser smukt beliggende tæt ved skov og strand, golfbane og Fredericia Messecenter. Byen ligger smukt ud til Lillebælt.

Lovely bright rooms near forest and beach. Close to golf and Fredericia Exhibition Center. The town is beautifully situated at Lillebælt.

H | +1 | 5+1 | +100 | SB+50 | 5 km

1 km | 6 km | 0,1 km | 2 km | 4 km | 1 km | 6 km | 6 km | 7 km

FERIESTEDET RØNNE

278

Erik Hou - Kildegårdvej 21 - 6852 Billum
Tlf. +45 75 25 81 30 - Tlf. +45 40 36 88 53
erik.hou@mail.tele.dk
www.bb-billum.dk

01.01.-31.12.

Single: 250 kr - Double: 400 kr

Feriestedet Rønne er beliggende tæt på havet og Esbjerg. God og stor gæsteafdeling med 3 badeværelser og 3 toiletter. Køkken og TV stue.

Feriestedet Rønne er is located close to the ocean and Esbjerg. Renovated unit with 3 bathrooms and 3 toilets. TV room and kitchen.

H | +1 | 13+2 | +100 | +50 | SB+55 | -100% | -10% | 4 km

6 km | 0,5 km | 0,5 km | 4 km | 4 km | 1 km | 0,5 km | 0,5 km | 4 km

ØSTERLUND BB

279

Solveig Mose Hansen - Egtvedvej 115 - Bølling - 6040 Egtved
Tlf. +45 75 55 20 26 - Tlf. +45 30 68 20 27
oesterlund.hansen@gmail.com

01.01.-31.12.

Single: 350 kr - Double: 450 kr

Lille smuk landejendom i stille idyllisk natur omgivet af marker og enge. 30 km til Legoland. Vi glæder os til jeres besøg.

Small beautiful house in a quiet idyllic countryside of fields and meadows. Located 30 km from Legoland. We look forward to your visit.

FA | 0+1 | 8+7 | +150 | MS+50 | 13 km

20 km | 13 km | 0,3 km | 2,5 km | 10 km | 3 km | 13 km | 13 km | 13 km

DANHOSTEL FREDERICIA

280

Torben Ottesen - Vestre Ringvej 98 - 7000 Fredericia
Tlf. +45 75 92 12 87
fredericia@danhostel.dk
www.fredericia-danhostel.dk

04.01.-18.12.

Single: 555 kr - Double: 600 kr - Fam: 700 kr

Vi er beliggende i naturskønne omgivelser med flot udsigt til et fredet område - Madsby sø og park. Centralt i Fredecia med mange oplevelser.

We are located in beautiful surroundings with nice views to a conservation area - Madsby lake and park. Central to Fredecia.

H | 0+1 | 120+30 | +25 | MS+75 | -50% | 80

0,1 km | 3 km | 2 km | 0,1 km | 1 km | 1 km | 3 km | 0 km | 0,1 km

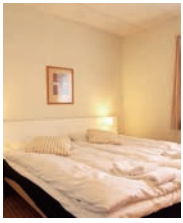

281 HEJSE KRO BED AND BREAKFAST

Per Elkjær - Skærbækvej 17 - 7000 Fredericia
Tlf. +45 75 94 06 22
hotel@hejse-kro.dk
www.hejse-kro.dk
Single: 595 kr - Double: 695 kr

01.01.-31.12.

Historisk Kro placeret meget centralt i Trekantsområdet. Gratis wifi og parkering. Kæledyr er velkomne.

Historic inn situated close to highways going in all directions. Free wifi and free parking. Pets are allowed.

H | 0+1 | 45+17 | +150 | MS | +40 | 160 | 4 km

6 km | 5 km | 0 km | 3 km | 4 km | 8 km | 0 km | 0 km | 5 km

282 MOTEL GARNI

Bente og Hans Jørgen - Fyrvej 22 - 6857 Blåvand
Tlf. +45 40 17 33 79 - Tlf. +45 40 17 33 79
bhj@hansen.mail.dk
www.garni.dk
Apt: 650 kr

01.01.-31.12.

Vores skønne motel er beliggende i rolige omgivelser blandt sommerhuse - 300 meter fra byen i retning mod Blåvandshuk Fyr.

Our beautiful Motel is located in a quiet location surrounded by summer homes - just 300 meters from the town towards the lighthouse.

H | 0 | 16+11 | NB | -14% | +200 | 13 km

0,7 km | 0,3 km | 1,5 km | 0,3 km | 8,5 km | 9 km | 0,3 km | 0,3 km | 0,3 km

283 SKOVLY I GESTEN

Vibeke Friis Søndergård - Stilundvej 25 - 6621 Gesten
Tlf. +45 20 99 70 41
vibekefriis@yahoo.dk
www.landboferie.dk
Single: 300 kr - Double: 450 kr - Fam: 600 kr - Apt: 2000 kr

01.01.-31.12.

Hyggeligt og roligt overnatningssted i landlige omgivelser. Vi har dejlige grønne områder og en lille sø. Grill og gårdhaver. Dyre- og børnevenligt.

Comfortable and quiet accommodation in a rural setting. Large park with a small lake. BBQ and courtyards. Pet and child friendly.

FW | 0 | 20 | SB+50 | +50 | +50 | 10 km

20 km | 3 km | 3 km | 3 km | 12 km | 3 km | 3 km | 12 km | 0 km

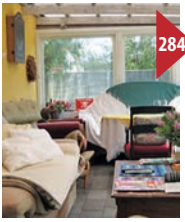

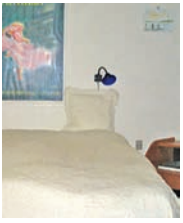

HOVEJ 2

284

Sven Aastel Sørensen - Hovej 2 - Blåvand - 6857 Blåvand
Tlf. +45 24 61 20 60
svenaasted@gmail.com 01.01.-31.12.
www.sven-aasted.dk
Double: 600 kr

Dejligt overnatningssted ved Blåvand. God service med gratis sengetøj, håndklæder, kaffe, the og cykler.

Lovely accommodation at Blåvand. Good service with free linens, towels, coffee, tea and bicycles.

H | 0 | 2+1 | +100 | MS | 0,1 km | 3 km | 7 km | 0 km | 7 km | 0,5 km | 1 km | 0,1 km | 0,1 km | 0 km

STERNLICHT

285

Helle Soltau - Tane Hedevej 48 - 6857 Blåvand
Tlf. +45 40 33 84 41 - Tlf. +45 40 33 84 41
sternlicht@sternlicht.dk 01.01.-31.12.
www.sternlicht.dk
Apt: 725 kr

Hyggelig firlænget gård med udendørs pool. Mulighed for at have hest med. 200 meter til Mini Zoo. Dejlige lejligheder kan lejes.

Charming fourwinged farm. Outdoor pool. Comfort and excellent service. 200 meters to the Mini Zoo. Lovely apartments can be rented.

FW | 0 | 2 | NB | 1,5 km | 0,9 km | 1,5 km | 0 km | 1,5 km | 5 km | 6 km | 1,5 km | 0 km | 1,5 km

ENGDAL BED AND BREAKFAST

286

Kirsten og Peter - Egholtvej 34 - Egholt - 6640 Lunderskov
Tlf. +45 75 36 17 38 - Tlf. +45 40 10 17 38
engdal@engdal.dk 01.01.-31.12.
www.engdal.dk
Single: 300 kr - Double: 500 kr

Velkommen til paradis på jord, i nærheden af eng og fjord. 5 dejlige dobbeltværelser og adgang til køkken. Nær E45 og E20.

Welcome to paradise on earth, near meadow and fjord. 5 comfortable double rooms and access to kitchen. Near the E45 and E20.

FA | 0 | 10+2 | +200 | SB | -20% | -20% | 11 km | 15 km | 15 km | 5 km | 5 km | 1,8 km | 6,5 km | 6 km | 6 km | 0 km

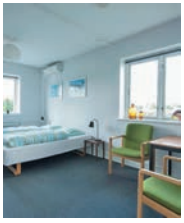

287 MAYBOM KOLDING - BED AND BREAKFAST

Jørgen Maybom - Sjællandsvej 10 - 6000 Kolding
Tlf. +45 40 21 47 45
j.maybom@gmail.com
www.kolding-bb.dk

01.01.-31.12.

Single: 300 kr - Double: 500 kr

I en spændende funkisvilla har vi indrettet 3 store dejlige lyse dobbeltværelser. Villaen ligger tæt på centrum i et roligt område.

In an exciting funkis villa we have decorated 3 large and bright double rooms. The villa is located close to the city center in a quiet area.

H | +1 | 6+1 | +150 | NB | -100% | +200 | 2,5 km

3 km | 2 km | 0,1 km | 0,2 km | 4 km | 1 km | 2 km | 2 km | 6 km

288 VILLA GERTRUD

Lisbeth Østerlund - Østerbrogade 4 - Kolding - 6000 Kolding
Tlf. +45 27 20 46 12 - Tlf. +45 27 20 46 12
info@villagertrud.dk
www.villagertrud.dk

01.01.-31.12.

Double: 450 kr - Fam: 550 kr - Apt: 900 kr

Villa Gertrud, Det Gl. Sømandshjem, ligger på havnefronten, et stenkast fra Koldings største attraktioner. Her bor du charmerende.

Villa Gertrud, The Old Sailors Home, is located on the waterfront, a stone's throw from Kolding's biggest attractions. A charming stay...

H | 0+1 | 23+7 | +100 | SB+NB | 1,2 km | 3 km

0,5 km | 0,3 km | 0,3 km | 3,3 km | 0 km | 0,1 km | 0,3 km | 0,7 km

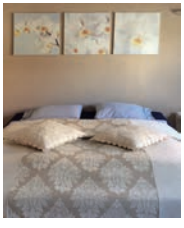

289 DET BLAA GAESTEHUS

Martin og Lone Frank - Hovedgaden 56 - Nordby - 6720 Fanø
Tlf. +45 26 11 06 96
familienfrank@bbsyd.dk
www.detblaagaestehus.dk

01.01.-31.12.

Double: 400 kr - Fam: 500 kr

Vi ligger midt i det gamle hyggelige Nordby med brostensbeklædte gader, stråtækte huse samt et hyggeligt byliv.

In the middle of the old cozy Nordby with cobblestone lined streets, thatched houses and a nice town with wonderful shops and restaurants.

H | 0 | 6+2 | +100 | +20 | MS+NB | 4 km

3 km | 0 km | 0 km | 0 km | 3 km | 1 km | 0 km | 0 km | 0 km

FERIE FANØ, VILLA QUISISANA

290

Berit og Viggo Holten - Strandvejen 62 - Fanø Bad - 6720 Fanø
Tlf. +45 75 16 27 00 - Tlf. +45 23 71 57 80
holten@feriefanoe.dk 01.01.-31.12.
www.feriefanoe.dk
Apt: 600 kr

Ferie på Fanø ned til stranden ved Fanø Bad. Vi har 3 ferielejligheder og et sommerhus i 1. klitrække med milevid udsigt over havet.

Holiday on Fano offers 3 apartments and a cottage situated in the first sand dunes all with a wide view over the sea right next to the beach.

H | 1+2 | 6+4 | +100 | +100 | +100 | NB | 0 km | 0,1 km | 3 km | 0,1 km | 1,5 km | 0,5 km | 0,1 km | 0,1 km | 0,1 km | 0,1 km

KØBENHOVEDSKOV

291

Jens Henning Sørensen - Københoved Skovvej 5 - 6630 Rødding
Tlf. +45 74 84 79 55 - Tlf. +45 61 76 73 87
koebenhovedskov@gmail.com 01.01.-31.12.
www.koebenhovedskov.blogspot.com
Single: 350 kr - Double: 600 kr - Fam: 800 kr - Apt: 800 kr

Bed and Breakfast med nye luksuslejligheder i naturskønne omgivelser, midt i Københoved Skov. Børnerabatter for familier.

Bed and Breakfast with new luxury apartments in beautiful surroundings in the midst of Københoved Forest. Child discounts for families.

FW | 0 | 10+1 | +100 | SB+50 | -100% | -20% | 10 km | 0 km | 8 km | 0 km | 5 km | 10 km | 1 km | 5 km | 5 km | 0 km

DUBORGSMINDE BB

292

Tove Jørgensen - Kongeåvej 39 - Gredsted - 6771 Gredstedbro
Tlf. +45 75 43 10 65 - Tlf. +45 61 76 75 65
bb@duborgsminde.dk 01.01.-31.12.
www.duborgsminde.dk
Single: 250 kr - Double: 400 kr

En nyrestaureret gård i landlige og hyggelige omgivelser. Gården ligger 10 km fra Danmarks ældste by Ribe og tæt på Vadehavet.

A restored farmhouse in rural and pleasant surroundings. The farm is located 10 km from the oldest town Ribe near the Wadden Sea.

FW | +1 | 8+4 | +100 | +100 | SB+50 | -50% | +100 | 10 km | 60 km | 2 km | 2 km | 2 km | 8 km | 2 km | 2 km | 2 km | 42 km

BONDEGÅRDSFERIE VEJSTRUPGAARD

293

Hanna og Poul - Vejstruprød Landevej 3 - 6093 Sjølund
Tlf. +45 75 57 40 92
vejstrupgaard@post.tele.dk
www.bondegaardsferie.com

01.01.-20.12.

Single: 330 kr - Double: 580 kr - Fam: 940 kr

Velkommen til en dejlig familieferie på Vejstrupgaard. En gård der er i fuld drift i det sydlige Jylland tæt på Kolding og Haderslev.

Welcome to Vejstrupgaard - Bed and Breakfast. A farm full of life in south of Jutland. The farm is in full operation in southern Jutland.

FA | 0+1 | 35 | SB | +100 | 24 | -5% | -31% | 12 km | 5 km | 12 km | 0,1 km | 1 km | 12 km | 2,5 km | 4 km | 7 km | 0 km

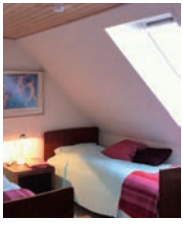

B OG B SØNDERVANG

294

Lisbeth Fokdal - Rødding Søndervang 14 - 6630 Rødding
Tlf. +45 31 90 87 48
lisbethfokdal@gmail.com

01.01.-31.12.
Priser fra - Prices from

Single: 250 kr - Double: 500 kr

Velkommern til B og B Søndervang, et dejligt lille hus, med mulighed for privat indkvardering i single eller dobbeltværelse.

Welcome to the B and B Søndervang, a nice little house, with the possibility of private accommodation in single or double room.

H | 0+1 | 3 | SB+60 | -20% | -10% | +30 | 0,1 km | 10 km | 0 km | 0,2 km | 0,3 km | 10 km | 12 km | 0,2 km | 0,1 km | 4,7 km

JELS SLOTSGAARDEN

295

Charlotte og Jørgen Lastein - Jels Toftevej 8 - 6630 Rødding
Tlf. +45 74 55 20 20
info@slotsgaarden-jels.dk
www.slotsgaarden-jels.dk

01.01.-31.12.

Single: 300 kr - Double: 400 kr - Fam: 550 kr

Hyggelige nyetablerede værelser i den gamle stald, tæt på sø og skov. Gården ligger ved hærvejsruten og pilgrimsruten.

Cozy and newly furnished rooms in the old barn, near lake and forest. The farm is located at Hærvej Trail and a Pilgrimage Trail.

FA | 0 | 12 | MS | 8 km | 0,4 km | 0 km | 0,5 km | 0,4 km | 0,1 km | 0,4 km | 0,4 km | 0,4 km | 0 km

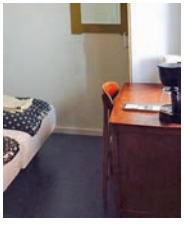

BB SOMMERLYST 18

296

Astrid Castensen - Sommerlyst 18 - 6630 Rødding
Tlf. +45 40 36 81 16
astrid@rnet.dk

01.01.-31.12.

Single: 250 kr - Double: 500 kr

Lyse værelser i rolige omgivelser. Beliggende i mindre by - lige ved dejlig skov. Hyggelig lille Bed and Breakfast - du er så hjerteligt velkommen.

Bright rooms in quiet surroundings in a small town right by a beautiful forest. Cozy little Bed and Breakfast - you are so welcome here.

H, 0, 4, NB, 0,5 km, 35 km, 0,5 km, 0 km, 0,5 km, 10 km, 10 km, 0,5 km, 0,5 km, 0,5 km

VIBEVÆNGETS BED AND KITCHEN

297

Jens Lassen - Vibevænget 13 - Nørremarken - 6760 Ribe
Tlf. +45 75 44 33 95 - Tlf. +45 40 53 33 95
windpol@hotmail.dk

01.01.-31.12.

www.zimmer-frei-ribe.dk

Single: 300 kr - Double: 400 kr - Fam: 600 kr

Værelserne er beliggende i det nordlige Ribe. Der er ca. 1,5 km til centrum. Cykler kan lånes. To dobbeltværelser eller enkeltværelser.

The rooms are located in the north of Ribe. 1.5 km to the town center. Bikes can be borrowed. Two doubles or singles.

H, +1, 4+2, +100, MS+NB, 1,3 km, 40 km, 1,5 km, 0,3 km, 0,3 km, 12 km, 4 km, 1,5 km, 2 km, 0 km

RETE OG GUNNAR CHRISTIANSEN

298

Nederdammen 30 - 6760 Ribe
Tlf. +45 20 85 19 51 - Tlf. +45 20 85 19 51
retexpert@mail.tele.dk

01.01.-31.12.

www.rete.dk

Single: 300 kr - Double: 450 kr

Midt i Ribes gågade ligger vores gamle restaurerede byhus - 2 dejlige dobbeltværelser med synlige bjælker. Parkering i gården.

In the middle of the pedestrian street, a restored town house built in 1780. Two lovely double rooms. Parking in the court yard.

H, +2, 4+3, +150, NB, 1 km, 30 km, 0 km, 0 km, 0 km, 6 km, 1 km, 0,2 km, 0,2 km, 0,3 km

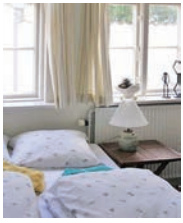

KAMMA FRANCH

299

Kamma Franch - Fiskergade 5 - 6760 Ribe
Tlf. +45 20 33 16 04
kammafranch@stofanet.dk

01.01.-31.12.

Single: 300 kr - Double: 400 kr

Velkommen til Kamma Franch. Middelalderhus i smukt brobelagt gade i Ribe. Tæt på domkirken og restauranter. Gå hyggelige ture i Marsken.

Welcome to Kamma Franch. Medieval house in a beautiful street in Ribe. Near the cathedral and restaurants. Beautiful walks in the Marshes.

H 0 6 +100 NB 1,4 km 35 km 0,1 km 0,1 km 0,5 km 8,7 km 1 km 0,1 km 0,1 km 1 km

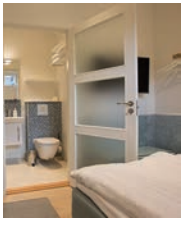

RIBO BED AND BREAKFAST

300

Mona Sørensen - Giørtz Plads 3 - 6760 Ribe
Tlf. +45 21 60 09 19
info@ribobandb.dk
www.ribobandb.dk

01.01.-31.12.

Single: 475 kr - Double: 550 kr

Det glæder os at byde Dem velkommen på RIBO BandB, som er et moderne selvbetjenings Bed and Breakfast i hjertet af Ribe.

We are very happy to welcome you to RIBO Bed and Breakfast, a modern self service Bed and Breakfast in the heart of the old town of Ribe.

H 0 6 MS+75 1 km 30 km 0 km 0,2 km 0,4 km 9 km 1,9 km 0,3 km 0,2 km 0,4 km

DET GAMLE APOTEK I RIBE

301

Annette Johansen - Fiskergade 1 F - 6760 Ribe
Tlf. +45 20 66 32 26
buffas@dlgmail.dk

01.01.-31.12.

Single: 350 kr - Double: 450 kr

Det gamle apotek ligger midt i Ribe centrum, i Ribes rolige omgivelser. Fra haven ser du direkte op på domkirken. 2 dejlige værelser.

The old pharmacy is located in the center of Ribe - very peaceful. From the garden you can see the cathedral. 2 lovely rooms.

H 0 4 SB+75 +75 0,5 km 30 km 0 km 0,5 km 0 km 6 km 1 km 0 km 0 km 0,5 km

302 STIFTAMTMANDSGAARDEN I RIBE

Joan og Peter Kjær - Puggaardsgade 7e - 6760 Ribe
Tlf. +45 22 16 31 17
jpkjaer@stofanet.dk 01.01.-31.12.
www.ribe-bb.dk
Single: 325 kr - Double: 450 kr

Stort lyst værelse med eget bad og toilet midt i Ribes smukke gamle bydel. Her er fred og ro og udsigt til domkirken fra værelset.

Large bright room in the middle of Ribe's Old Town. Here is peace and quiet and view of the cathedral from the room.

H | +1 | 2+1 | +200 | SB+75 | 0,5 km | 30 km | 0 km | 0,5 km | 0 km | 6 km | 1 km | 0 km | 0 km | 0 km

303 BED AND BREAKFAST - ÅVEJ 10 - GRAM

Inge og Niels Physant - Åvej 6 - Gram Slotsby - 6510 Gram
Tlf. +45 23 25 64 54 - Tlf. +45 20 27 53 73
nlsphysant@gmail.com 01.01.-31.12.

Single: 200 kr - Double: 300 kr

Bed and Breakfast i Slotsbyen Gram. På første sal udlejes 3 dobbeltværelser med tv og wifi, fælles bad og tekøkken.

Bed and Breakfast in the castletown Gram. On the first floor three double rooms with TV and Wi-Fi, shared bathroom and kitchenette.

H | +1 | 6+1 | +125 | +75 | NB | 10 km | 18 km | 19 km | 0,5 km | 0,2 km | 12 km | 0,1 km | 0,2 km | 0,2 km | 19 km

304 ANNEMETTES BONDEGÅRD

Annemette Krab - Ribelandevej 18 - Tiset - 6510 Gram
Tlf. +45 74 82 08 16 - Tlf. +45 21 75 07 16
krab@mail.dk 01.01.-31.12.
www.annemettes-bondegård.dk
Single: 200 kr - Double: 300 kr

Billig hyggelig overnatning i værelser med adgang til fælles lille køkken og badeværelse, internet - fælles opholdsrum med TV.

Cheap accommodation in rooms with joint kitchen, bathroom, internet access - common room with TV.

FW | +1 | 6+2 | +175 | MS+NB | 50 | -15% | +20 | 9 km | 19 km | 2,8 km | 2,8 km | 3 km | 10 km | 5 km | 3 km | 3 km | 12 km

SKOVHYTTEN LILLE KLÅBY

305

Mille Kjær Lund - Klåbyhøjvej 3 - Vesterbæk - 6760 Ribe
Tlf. +45 61 36 60 92
lund@lilleklaaby.dk 01.04.-20.10.
www.lilleklaaby.dk
Hytte: 450 kr

Dejlig hytte til 2 personer med privat bad, toilet og køkken. Beliggende i naturskønne omgivelser med privat sø i en skov nær Ribe.

Lovely cottage for 2 people with private bathroom, toilet and kitchen. We are located in a beautiful setting with a private lake near Ribe.

HY | 0 | 2 | +25 | +25 | NB | -50% | 10 km

32 km | 7 km | 1 km | 4 km | 9 km | 5 km | 6 km | 7 km | 0 km

BED AND BREAKFAST MANDØ

306

Karin Fredskild - Mandø Byvej 7 - Mandø - 6760 Ribe
Tlf. +45 75 44 64 34 - Tlf. +45 23 46 94 08
mail@bb-mandoe.dk 01.01.-31.12.
www.bb-mandoe.dk
Apt: 750 kr

Attraktiv Bed and Breakfast. Vi har 6 lejligheder til udlejning, perler - midt i nationalpark Vadehavet - en del af UNESCOs verdensarv.

We offer 6 apartments. Lovely nature in scenic surroundings, in the mittle of the UNESCO world heritage National Park Vadehavet.

H | 0+1 | 21 | MS+60 | 24 | -20% | +100 | 20 km

0,3 km | 0 km | 20 km | 0,2 km | 20 km | 20 km | 0,2 km | 0,2 km | 0 km

HOTEL BRUMMERS ANNEKS

307

Karsten Hansen - Aarø 145 - Årø - 6100 Haderslev
Tlf. +45 74 58 31 14 - Tlf. +45 24 41 62 11
info@brummersgaard.dk 01.03.-31.12.
www.brummersgaard.dk
Single: 650 kr - Double: 899 kr - Fam: 1199 kr

Oplev ægte ø-stemning. Det er billigt at komme til Aarø og det tager kun 7 minutter. Nyrenoveret bygning med i alt 4 luksuriøse suiter.

Experience a true island atmosphere. It is cheap to come to Aarø and takes 7 minutes. Newly renovated building with a total of 4 luxury suites.

H | 0+1 | 10 | SB | -100% | 100 | -10% | +100 | 15 km

0,3 km | 0 km | 0,2 km | 1 km | 0,2 km | 0,5 km | 0 km | 0 km | 0 km

308 BED AND BREAKFAST GERDA

Gerda Bundgaard - Ejsbølvej 22 - 6100 Haderslev
Tlf. +45 40 54 76 90 - Tlf. +45 25 15 96 50
bgc1@live.dk

01.01.-31.12.

Single: 300 kr - Double: 450 kr - Apt: 750 kr

Stille villavej i Haderslev med god plads til parkering. 2 værelser med egen indgang og lille tekøkken.

Quiet residential street in Haderslev with good space for parking. 2 rooms with private entrance and small kitchenette.

H | 0 | 2+2 | SB+50 | -50% | -10% | -10% | 12 km

12 km | 2 km | 2 km | 0,5 km | 1 km | 10 km | 2 km | 2 km | 2 km

309 EGEHØJ BED AND BREAKFAST

Alice Føns - Fredstedvænget 38 - Fredsted - 6100 Haderslev
Tlf. +45 74 50 61 31 - Tlf. +45 20 22 31 82
alice@foens.net
www.bedandbreakfast-haderslev.dk

15.03.-01.11.
Priser fra - Prices from

Single: 250 kr - Double: 375 kr

Vi bor i naturskønne omgivelser med en vidunderlig udsigt over landskabet ved Haderslev Dam. Vi har 2 dobbelt- og 1 enkeltværelse.

You will stay in beautiful surroundings with wonderful views of Haderslev Pond. We offer 2 double rooms and one single room.

H | +1 | 5+4 | +100 | +50 | SB+NB | -100% | 11 km

10 km | 1 km | 0,5 km | 3,5 km | 4,5 km | 1,5 km | 3,5 km | 4 km | 4 km

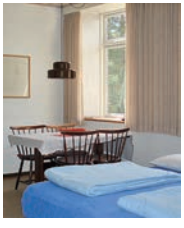

310 ASTRUP GL. SKOLE

Poul Erik Thomsen - Søndernæsvej 14 - Astrup - 6780 Skærbæk
Tlf. +45 74 75 34 56 - Tlf. +45 40 33 44 56
petaltas@gmail.com
www.apartment-vadehavet.dk

01.01.-31.12.

Double: 350 kr - Apt: 350 kr - Annex: 150 kr

Vi har to separate lejligheder med henholdsvis 2 og 3 sovepladser. Der er desuden mulighed for en ekstra opredning om nødvendigt.

We have two separate apartments with 2 and 3 beds. Possibility of an extra bed if necessary.

FW | 0 | 7 | +100 | +50 | +50 | +50 | NB | -100% | 4 km

17 km | 4 km | 4 km | 4 km | 20 km | 2 km | 2 km | 2 km | 17 km

ASTRUPGAARD BONDEGAARDSFERIE

311

Peter Obeling - Astrupvej 59 - 6780 Skærbæk
Tlf. +45 74 75 32 81 - Tlf. +45 40 26 42 79
astrupgaard@bbsyd.dk
www.astrupgaard.dk

01.01.-31.12.

Double: 480 kr - Apt: 950 kr

Slægtsgård med ponyer, smådyr og planteavl. Gratis svømmehal ved min. 2 overnatninger. Mange attraktioner indenfor 1 times kørsel.

Old family farm with ponies and small animals. Free entry for indoor swimmingpool by min. 2 nights stay. 1 hours drive to many attractions.

FA | 0 | 14+7 | +150 | SB+60 | +25 | 3 km

18 km | 3 km | 4 km | 3 km | 25 km | 3 km | 3 km | 3 km | 3 km

HELSEGÅRDEN BB ARRILD

312

Jesper og Lene Fruerboel - Arnumvej 28 - Arrild - 6520 Toftlund
Tlf. +45 42 50 04 74 - Tlf. +45 42 50 04 74
lenebaggesoe@hotmail.com
www.helsegaarden.info

01.01.-31.12.

Single: 250 kr - Double: 375 kr

Dejlig Bed and Breakfast i hjertet af Sønderjylland. 8 skønne dobbeltværelser, fælles køkken og stor opholdsstue.

Beautiful Bed and Breakfast in the heart of Jutland. 8 beautiful double rooms, communal kitchen and a large lounge.

FA | 0+1 | 24+12 | +50 | +50 | +50 | SB+50 | +50 | 0,5 km

25 km | 9 km | 0,2 km | 0,5 km | 1 km | 1 km | 0,6 km | 0,6 km | 0 km

HUMLEGAARD

313

Anita Heiselberg og Jørg Andresen - Skovbyvej 2 - 6230 Rødekro
Tlf. +45 30 29 48 63
humlegaard@mail.dk
www.humlegaard.dk

01.01.-31.12.

Apt: 250 kr

Vi glæder os til at vise jer gården med alle dens dyr. Kom og få en oplevelsesrig weekend eller ferieuge i vores dejlige lejlighed og område.

We look forward to show you the farm with all its animals. Come and enjoy an eventful weekend or holiday in our lovely apartment and area.

FA | +1 | 6 | NB

13 km | 6 km | 13 km | 4 km | 6 km | 10 km | 6 km

10 km | 8 km | 14 km

STRANDGÅRDEN BB

314

Reci og Kurt - Diernæsvej 205 - Sønderballe - 6100 Haderslev
Tlf. +45 28 11 62 89
strandgaarden_rooms@hotmail.dk
www.strandgaarden.net

01.01.-31.12.

Single: 395 kr - Double: 495 kr - Fam: 495 kr - Apt: 900 kr

Velkommen til Strandgården BB. Dejlig ferielejlighed og værelser i fredfyldte og idylliske omgivelser i den smukkeste natur.

Welcome to Strandgården BB. Lovely apartment and rooms in peaceful and idyllic surroundings in a beautiful scenery.

FW | 0 | 12+4 | +100 | MS+60 | 50 | +100 | 12 km

0,8 km | 12 km | 0 km | 4 km | 8 km | 0,8 km | 4 km | 0,8 km | 0 km

CONNI OG ERLING

315

Erling Pedersen - Åbakken 22 - 6534 Agerskov
Tlf. +45 74 83 38 32

01.01.-31.12.

Single: 400 kr - Double: 500 kr - Apt: 500 kr

Flot og veludstyret lejlighed med eget køkken og badeværelse. Køkken med alt i køkkengrej. Bad med håndklæder. Inklusiv sengelinned.

Beautiful and well equipped apartment with kitchen, kitchen equipment, and bathroom with towels. Bed linen included.

H | 0 | 2+2 | +100 | NB | 3 km

28 km | 0,5 km | 0,5 km | 0,5 km | 8 km | 10 km | 0,5 km | 0,5 km | 8 km

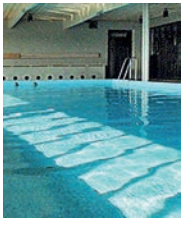

GENZ APPARTMENTS IS

316

Anne Charlotte Genz - Småfolksvej 10 - 6792 Rømø
Tlf. +45 74 75 54 01
info@genz-app.dk
www.genz-app.dk

01.01.-31.12.

Double: 595 kr - Fam: 795 kr - Apt: 615 kr

Rolige og naturskønne omgivelser i Kongsmark. Rustikt og komfortabelt indrettet. Opvarmet indendørs pool og sauna.

Quiet surroundings on the beautiful island of Rømø. Modern and comfortable appartments. Heated indoor pool and sauna.

L | 0 | 99 | +50 | +60 | NB | -100% | +180 | 0 km

3,5 km | 0 km | 0,5 km | 1 km | 4 km | 4 km | 3 km | 3 km | 0,5 km

HOS ELSE OG KELD

317

Else Minna Lund - Havnebyvej 110 - Kongsmark - 6792 Rømø
Tlf. +45 74 75 51 06 - Tlf. +45 41 56 39 78
hoselseogkeld@hotmail.com 01.01.-31.12.
www.hoselseogkeld.dk
Single: 325 kr - Double: 675 kr - Fam: 875 kr

Hyggelig BB med 7 værelser på Rømø. Køkken, stuer - rolige og grønne omgivelser. Hjemmebagt morgenbrød. 3 store hestebokse og folde.

Cosy BB with 7 rooms in the middle of Rømø in quiet surroundings - shared kitchen and living rooms. Homebaked bread. 3 horse boxes.

FA | 0+1 | 12+6 | +100 | +50 | SB | -15% | +25 | 5 km
5 km | 5 km | 0,1 km | 2 km | 5 km | 5 km | 4 km | 2 km | 0,5 km

NATURPERLEN

318

Preben Stenger - Sønder Havvej 11 - 6230 Rødekro
Tlf. +45 64 65 92 55 - Tlf. +45 20 45 53 18
kontakt@natur-perlen.dk 01.01.-31.12.
www.natur-perlen.dk
Single: 500 kr - Double: 600 kr - Apt: 800 kr

Naturperlen består af 4 lejligheder og 2 værelser, med en fantastisk udsigt over smukke Genner Bugt i Sønderjylland.

Naturperlen consists of 4 apartments and 2 rooms with stunning views of the beautiful Genner Bay in South Jutland.

H | 0+1 | 20+5 | +125 | MS+65 | +450 | 10 km
0,3 km | 10 km | 0,8 km | 5,5 km | 8,9 km | 0,3 km | 0,5 km | 0,5 km | 0,4 km

BRUHNSGÅRD BB

319

Irmgard Skøtt - Langbjergvej 4 - Øster Løgum - 6230 Rødekro
Tlf. +45 20 61 91 71 - Tlf. +45 20 61 91 71
Post@irmgard.dk 01.01.-31.12.
www.irmgard.dk
Single: 240 kr - Double: 480 kr

Velkommen til Bruhnsgård BB. Bo i smukke omgivelser, enkelt- og dobbeltværelser, omringet af natur og historiske monumenter.

Welcome to Bruhnsgård Bed and Breakfast. It is located in a beautiful landscape, surrounded by nature and historical monuments.

FW | +1 | 8+1 | +240 | SB+75 | +50 | +85 | +25 | +150 | 6 km
8 km | 10 km | 0,2 km | 6 km | 11 km | 10 km | 6 km | 6 km | 0 km

KLÆGAGER - DEN GAMLE DIGEGREVES GÅRD

320

Ruth Lorenzen - Østerende 13 - Ballum - 6261 Bredebro
Tlf. +45 23 93 15 11 - Tlf. +45 23 93 15 11
mail@klaegager.dk 01.01.-31.12.
www.klaegager.dk
Single: 300 kr - Double: 600 kr

Nænsom renoveret slægtsgård med udsyn til marsk og Nationalpark Vadehavet. Her er sjæl, ro og en masse historie.

Gently renovated family farm overlooking the marsh and the Wadden Sea National Park. Our place has soul and a lot of history.

FW | 0+1 | 11+7 | +150 | SB | +25 | -50%
75 | +50 | 12 km
25 km | 12 km | 0,5 km | 2 km | 25 km | 5 km | 3 km | 12 km | 25 km

HANNE ZZZ

321

Hanne - Rise Hjarup Bygade 18 - Rise Hjarup - 6200 Aabenraa
Tlf. +45 21 43 92 55
hannepe@privat.dk 01.01.-31.12.
www.hannez.dk
Single: 350 kr - Double: 450 kr

5 lejligheder med egen indgang, tekøkken og bad. Rig mulighed for at opleve natur, kultur, historie og forlystelser.

5 apartments with separate entrance, kitchenette and bath. Lots of opportunities to experience nature, culture, history and entertainment.

FW | 0 | 14+4 | +15 | +60 | +75 | NB
4 km
8 km | 5 km | 3,5 km | 3 km | 10 km | 0,2 km | 3,5 km | 6 km | 6 km

BØGEBJERGGÅRD BED AND BREAKFAST

322

L. Carlsson - Kådnervej 7 - Oksbøl - 6430 Nordborg
Tlf. +45 28 77 40 06 - Tlf. +45 74 49 05 90
helo-carlsson@mail.dk 01.01.-31.12.
www.alsbedandbreakfast.dk
Single: 400 kr - Double: 500 kr

Velkommen til Bøgebjerggård. Her vil du bo skønt, i et fantastisk kuperet landskab. Vi giver dig en dejlig ferie væk fra stress og larm.

Welcome to Bøgebjerggård. It is located in a stunning hilly landscape. We offer you a wonderful holiday away from the hustle and bustle.

FW | +1 | 4+4 | +150 | +150 | SB+MS | -10%
+100 | 5 km
5 km | 5 km | 2 km | 5 km | 5 km | 1 km | 5 km | 5 km | 0 km

NALDMOSE STRAND CAMPING

323

Robert og Inge Marie - Naldmose 12 - 6440 Augustenborg
Tlf. +45 74 47 42 49
info@naldmose.dk 01.01.-31.12.
www.naldmose.dk
Apt: 629 kr - Hytte: 329 kr

Skønne hytter og en ferielejlighed beliggende i strandkanten til Lillebælt ikke langt fra Augustenborg Slot. Smuk natur på skøn plads.

Beautiful cottages and an apartment on the beach of the Little Belt, not far from Augustenborg Castle. Beautiful nature on a beautiful square.

HY | 0 | 62+12 | NB | -15% | -15% | 15 km

0 km | 15 km | 0,8 km | 0 km | 6 km | 0 km | 7 km | 15 km | 15 km

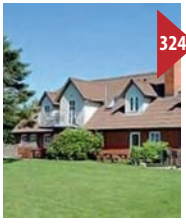

MERSTED FERIEHUS OG BB

324

Tutte Hansine Hansen - Vennemosevej 37 - Abild - 6270 Tønder
Tlf. +45 74 72 30 94 - Tlf. +45 40 14 82 46
tutte@hansen.mail.dk 01.01.-31.12.
www.Mersted.dk
Single: 400 kr - Double: 500 kr - Apt: 700 kr - Hytte: 700 kr

Overdådig og gennemrenoveret bolig med dejlig udsigt. Ideelt til større selskaber. 2 lejligheder - samt 5 skønne værelser på 1. sal.

Sumptuous and renovated house, with lovely views. Ideal for large groups. 2 apartments - as well as five lovely rooms on the 1st floor.

H | 0+1 | 37+2 | +150 | +60 | SB+50 | +100 | 6 km

40 km | 1,5 km | 1,5 km | 6 km | 6 km | 6 km | 6 km | 6 km | 6 km

SOLVIG MØLLE

325

Jan Lützen - Guldbjergvej 4 - Adelvad - 6270 Tønder
Tlf. +45 29 72 46 08 - Tlf. +45 61 71 46 08
info@feriesydvest.dk 01.01.-31.12.
feriesydvest.dk
Single: 250 kr - Double: 350 kr - Fam: 600 kr

Velkommen til Solvig Mølle Bed and Breakfast. Lyse dejlige værelser tæt på natur og rolig omgivelser. Velegnet til større grupper.

Welcome to Solvig Mill Bed and Breakfast. Bright lovely rooms close to nature and quiet surroundings. Suitable for larger groups.

FW | +1 | 16+3 | +100 | +50 | SB+MS | 16 | -20% | +25 | +50 | 10 km

50 km | 8 km | 0,3 km | 8 km | 6 km | 0,1 km | 8 km | 8 km | 8 km

326 FERIELEJLIGHED PÅ LANDET NÆR SKOV

Elke - Nørremøllevej 12 - Vester Sottrup - 6400 Sønderborg
Tlf. +45 30 24 78 40 - Tlf. +45 74 42 02 92
elkejep@gmail.com 01.01.-31.12.
www.elkejepsen.dk
Double: 500 kr - Apt: 800 kr

Hyggelig 4 personers ferielejlighed på 56m² på nedlagt gård i lille landsby ved Sønderborg. Kun 3.000 kr for en hel uge.

Cosy apartment for 4 people - 56 square meters on a former farm in the small village of Sønderborg. Only 3.000 DKK for a whole week.

FW | 0 | 4 | +100 | NB | +10 | +350 | 11 km | 2 km | 11 km | 5 km | 5 km | 18,5 km | 2 km | 7 km | 5 km | 0 km

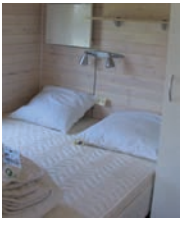

327 UGE LYSTFISKERI VÆRELSER OG HYTTER

Hans - Åbenråvej 95 - Uge - 6360 Tinglev
Tlf. +45 74 64 44 98
uge@mail.dk 01.01.-31.12.
www.uge-lystfiskeri.dk
Single: 290 kr - Double: 290 kr - Fam: 290 kr - Hytte: 250 kr

Uge Lystfiskeri tilbyder lystfiskeri og overnatning i dejlige naturskønne omgivelser. Tilkørselsforholdene er gode og parkering er nemt.

Uge Lystfiskeri offers fishing and accommodation surrounded by nature. The access is good and parking is easy.

H | 0+1 | 110 | +25 | +15 | +65 | NB | 70 | -10% | +10 | 10 km | 0 km | 15 km | 0,2 km | 4 km | 5 km | 0 km | 15 km | 10 km | 15 km

328 HOHENWARTE

Vivi og Andreas N. Paulsen - Siltoftvej 2 - Højer - 6280 Højer
Tlf. +45 74 78 93 83 - Tlf. +45 23 41 24 47
email@hohenwarte.dk 01.01.-31.12.
www.hohenwarte.dk
Single: 300 kr - Double: 500 kr - Fam: 750 kr - Apt: 900 kr

Hold ferie, fest eller kursus på landet og glem alt andet. Tag en tur på hesteryg eller i hestevogn. Velkommen på Hohenwarte.

Spend your holiday, celebration or course in the country and enjoy yourself. Ride on horseback or by carriage. Welcome to Hohenwarte.

FA | 0+1 | 96 | MS+59 | -50% | 150 | -10% | +50 | 13 km | 30 km | 1,5 km | 1,5 km | 1,5 km | 15 km | 0,2 km | 0 km | 0 km | 0 km

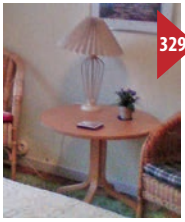

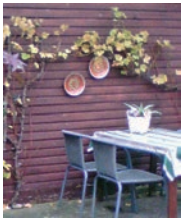

ANNE GRETHES BB

329

Ag Møller - Mosevænget 2 - Augustenborg - 6440 Augustenborg
Tlf. +45 21 45 18 44 - Tlf. +45 21 45 18 44
annegrethe32@yahoo.dk

01.01.-30.12.

Single: 275 kr - Double: 375 kr

2 dejlige dobbeltværelser 5 minutters gang fra Augustenborg centrum med egen indgang. Dejlig have, delt badeværelse og lille tekøkken.

2 lovely doublerooms with private entrance, 5 min walk from Augustenborg center. Lovely garden, shared toilet and kitchenette.

H | -1 | 4 | SB+60 | +50 | 8 km | 8 km | 8 km | 0,1 km | 0,1 km | 2 km | 3 km | 0,5 km | 0,5 km | 8 km

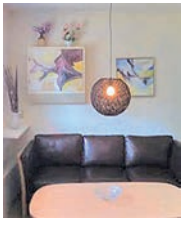

BED AND BREAKFAST AUGUSTENBORG

330

Birthe Lassen - Stavensbølgade 9 - 6440 Augustenborg
Tlf. +45 30 11 80 68 - Tlf. +45 28 31 60 62
bi_lassen@hotmail.com

01.01.-31.12.

Single: 300 kr - Double: 400 kr

I den hyggelige hertugby Augustenborg ligger et lille familiedrevet Bed and Breakfast, hvor der udlejes en lejlighed med privat køkken og bad.

In the cozy ducal town of Augustenborg - a small family owned Bed and Breakfast, where we offer an apartment with private kitchen and bath.

H | 0 | 2+1 | +150 | SB+60 | +25 | 10 km | 1 km | 0 km | 0,1 km | 0,1 km | 3 km | 0,1 km | 0,1 km | 0,3 km | 10 km

OLE PETERSEN

331

Ole Petersen - Dragonvej 21 - 6270 Tønder
Tlf. +45 74 72 13 30 - Tlf. +45 29 39 69 24
olep-@hotmail.com
www.ole-petersen.dk

01.01.-31.12.

Single: 300 kr - Double: 400 kr - Fam: 550 kr - Apt: 700 kr

Hyggelig 1. sals lejlighed. Lejligheden ligger i et roligt villa kvarter, cirka 5 til 10 minutters gang fra Tønders centrum. Sengelinned 50 Kr.

Cosy first floor apartment. Located in a quiet residential neighborhood, about 5 to 10 minutes walk from Tønders center. Bedlinen 50 DKK.

H | +1 | 4 | +25 | +50 | NB | 1,5 km | 40 km | 1 km | 1 km | 1 km | 8 km | 1,5 km | 1 km | 1 km | 1,5 km

MØGELTØNDER BED AND BEAKFAST

332

Kim Larsen - Højervej 1 - 6270 Tønder
Tlf. +45 21 76 11 33
sandmark55@hotmail.com

01.01.-31.12.

Single: 300 kr - Double: 400 kr

2 lækre ferielejligheder i hjertet af Møgeltønder nær Slotsgaden og Schackenborg Slot. Plads til 4 og 5 personer i lejlighederne.

2 nice apartments in the heart of Møgeltønder near Slotsgaden, fishing lake and Schackenborg. Room for 4 and 5 people in the apartments.

H | 0+1 | 9 | +10 | SB+50 | 5 km | 20 km | 0 km | 0,1 km | 0,3 km | 8 km | 1 km | 0,5 km | 0,5 km | 5 km

SJ-ROOMS

333

Annette Olsen - Hostrupvej 33 - Jejsing - 6270 Tønder
Tlf. +45 74 73 41 96 - Tlf. +45 40 40 41 94
annette@sjrooms.dk
www.sjrooms.dk

01.01.-31.12.

Single: 225 kr - Double: 325 kr - Fam: 105 kr

Bed and Breakfast nær grænsen. 9 værelser, 2 køkkener og et spabad. Tillæg ved enkeltovernatning. Morgenmad kan bestilles.

Near the border. 9 rooms, 2 kitchens and whirlpool. Relax with your family and go shopping in Tønder and south of the border.

H | 0+1 | 17+6 | +75 | SB+MS | 7 km | 35 km | 7 km | 0,6 km | 8 km | 1,5 km | 1 km | 8 km | 8 km | 8 km

TINA OG GERT NISSEN

334

Tina Nissen - Flensborglandevej 26 - Jejsing - 6270 Tønder
Tlf. +45 74 73 43 28 - Tlf. +45 29 62 43 28
info@greatrooms.dk
www.greatrooms.dk

01.01.-31.12.

Single: 300 kr - Double: 395 kr

Bed and Breakfast på gård 5 km fra Tønder. Tæt på den dansk tyske grænse. Vi tilbyder 10 dobbeltværelser med eget badeværelse.

Bed and Breakfast on a farm 5 km from Tønder. Close to the Danish German border. We offer 10 double rooms with privat bathroom.

FW | 0+1 | 20+8 | +75 | SB+NB | 6 km | 35 km | 6 km | 0,2 km | 6 km | 2 km | 1 km | 6 km | 6 km | 6 km

FERIEHUS ULDGADE 15

335

Dorthe Hansen - Uldgade 15 - Tønder - 6270 Tønder
Tlf. +45 28 40 26 28 - Tlf. +45 51 88 93 99
bente@nissen.mail.dk 01.01.-31.12.
facebook.com/uldgade15
Double: 700 kr

Midt i hjertet af Tønder by kan der lejes dette charmerende og hyggelige hus fra 1870, i en af Tønders smukkeste gader.

At the heart of the town of Tønder a charming, homely house from 1870 is offered, in one of the most beautiful streets of Tønder.

H, 0+1, 4, +100, NB, 0,1 km, 20 km, 0 km, 0,1 km, 0,1 km, 10 km, 5 km, 0,1 km, 0,1 km, 0 km

DET GAMLE APOTEK

336

Johanne Krabbe - Slotsbakken 8 - 6300 Gråsten
Tlf. +45 60 60 65 22
mail@dgapotek.dk 01.01.-31.12.
www.dgapotek.dk
Single: 445 kr - Double: 565 kr - Fam: 870 kr

BB overfor Gråsten Slot med 7 store unikke værelser, med egen café og adgang til privat park. Alle værelser med TV og gratis wifi.

BB close to Gråsten Castle, with 7 large unique rooms, café and private park. All rooms have private TV and free wifi.

H, +1, 14+1, +150, +100, SB+NB, 45, +250, 1,5 km, 2 km, 0 km, 0,5 km, 0,4 km, 6 km, 2 km, 0,6 km, 0,6 km, 1 km

DANHOSTEL SØNDERBORG-VOLLERUP

337

Jan Lund - Mommarkvej 22 - 6400 Sønderborg
Tlf. +45 74 42 39 90
vollerup@c.dk 01.01.-31.12.
www.danhostel-sonderborg-vollerup.dk
Single: 230 kr - Double: 400 kr - Fam: 500 kr - Apt: 800 kr

God og billig overnatning på det sjoveste vandrerhjem i Sønderborg. By, strand, natur, dejlige værelse og skønne omgivelser. Vi har det hele.

Good and affordable accommodation in a large hostel in Sønderborg. City, beach, nature, beautiful rooms and surroundings. We have it all.

H, 0+1, 150, SB+60, 80, -10%, 3 km, 1 km, 4 km, 0,1 km, 2 km, 4 km, 1 km, 0 km, 0 km, 0,2 km

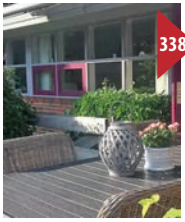

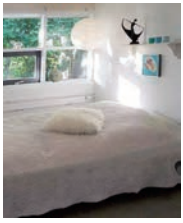

EGELYKKE BED AND BREAKFAST

338

Nina Lei - Egelykke 14 - Vollerup - 6400 Sønderborg
Tlf. +45 41 83 98 88
ninaottosenlei@gmail.com

01.01.-31.12.

Single: 250 kr - Double: 450 kr - Fam: 800 kr - Apt: 2000 kr

Velkommen til Egelykke Bed and Breakfast. Huset ligger i fredelige omgivelser omgivet af en dejlig stor have. Tre dobbeltværelser.

Welcome to Egelykke Bed and Breakfast, The house is located in a peaceful setting surrounded by a lovely garden.Three double rooms.

H | 0 | 6+1 | +400 | +25 | MS+50 | +100

+50 | 5 km

3 km | 5 km | 1 km | 2 km | 7 km | 3 km | 6 km | 6 km | 0 km

BED AND BREAKFAST SØDAM

339

Hans Johnsen - Ved Åen 17 - Møgeltønder - 6270 Tønder
Tlf. +45 26 70 13 46 - Tlf. +45 22 33 36 70
hj@soedam.dk

01.01.-31.12.

Single: 300 kr - Double: 400 kr

4 dobbeltværelser med delt bad. Kombineret køkken og opholdsrum med TV. Dejlige udenomsarealer med sø, bålplads og pavilion.

4 double rooms with shared bathroom. Combined kitchen and sitting room with TV. Nice surroundings with lake, campfire and pavilion.

FA | 0 | 4+1 | +200 | +50 | NB | -50%

+50 | +75 | 5 km

35 km | 5 km | 5 km | 4 km | 10 km | 2,5 km | 2 km | 2 km | 0 km

SOVGODT 8

340

Hanne og Uwe - Grænsevej 8 - Sæd - 6270 Tønder
Tlf. +45 74 72 58 06 - Tlf. +45 53 29 96 40
post@sovgodt8.dk
www.sovgodt8.dk

01.01.-31.12.

Single: 335 kr - Double: 455 kr - Apt: 910 kr

Tidligere landevejskro fra 1871, istandsat med respekt for detaljerne. Alle værelser har eget bad og toilet. Trådløst internet.

Old Inn from 1871. Restored with respect for the details. All rooms with privat bath og toilet. Free WiFi.

H | 0+1 | 24+4 | +100 | SB+70 | -100% | 60

3,5 km

15 km | 3,5 km | 3,5 km | 3,5 km | 7 km | 1 km | 3,5 km | 3,5 km | 0 km

341 BEDSTE BO

Gitte Korsgaard - Lysabildgade 88 - Lysabild - 6470 Sydals
Tlf. +45 74 40 49 35 - Tlf. +45 60 91 23 96
bgkorsgaard@hotmail.com 01.01.-31.12.
www.bedstebo.dk
Single: 300 kr - Double: 400 kr - Fam: 550 kr

Fire dejlige lyse værelser med hems. Midt i dejlig natur, tæt på skøn sandstrand og godt fiskevand. Rolige omgivelser og skøn stemning.

4 lovely bright rooms with loft. In the middle of the beautiful countryside, near the sandy beach and fishing.

FA | 0 | 8+7 | +100 | +100 | SB+NB | 18 km

3 km | 18 km | 0,3 km | 2 km | 7 km | 1 km | 2 km | 2 km | 2 km

342 VESTERGAARDS BB I KRUSÅ

Margit Johannsen - Hesteløkken 9 - L - 6340 Kruså
Tlf. +45 74 67 35 91 - Tlf. +45 21 29 12 51
margit.johannsen@privat.dk 01.01.-31.12.
www.vestergaard-bb.dk
Single: 300 kr - Double: 400 kr - Apt: 900 kr

Hyggelige værelser som vender mod syd med flot udsigt over have, mark og eng. Der er 5 km til grænsen ved Kruså.

Cosy rooms facing south with beautiful views of the garden, fields and meadows. Only 5 km to the border at Kruså.

FW | +1 | 20 | +10 | +50 | +60 | +50 | SB | +40 | 8 km

10 km | 10 km | 1,5 km | 5 km | 12 km | 8 km | 1,3 km | 10 km | 15 km

343 SØNDERBY STRAND CAMPING HYTTER

Nana Nørsøller - Sønderbygade 4-6 - Kagnæs - 6470 Sydals
Tlf. +45 74 40 53 13
info@aukschun.dk 01.01.-31.12.
www.sonderby.dk-camp.dk/
Apt: 470 kr - Hytte: 435 kr

Ferielejligheder, hytter, camping og sommerhuse tæt på strand og naturskønne omgivelser. Kiosk med grillbar, cykeludlejning og WiFi.

Apartments, cabins and bungalows near the beach and beautiful nature. Smal shop with snacks, bicycle rental and WiFi.

H | 0 | 28 | +50 | NB | 80 | 30 km

0 km | 30 km | 0,4 km | 0 km | 20 km | 0 km | 12 km | 0 km | 0 km

CRAFTS

Fyn Hvor hele natten er din egen

Hver 10. dansker bor på Fyn, hvor hyggen og det gode liv er i højsæde i god overensstemmelse med de fynske pigers slogan: Natten er vor egen! For selv om landets 3.største ø rummer Danmarks tredjestørste by, Odense med eget universitet, H.C. Andersens hus og superligaklubben OB, så er Fyn først og fremmest kendt for sin fantastiske natur, de flotte strande og de 123 herregårde og slotte, som gør øen til det perfekte mål for en længere ferie eller blot en afstikker fra det travle Sjælland eller det arbejdsomme Jylland. For takket være sin frodige muld og sit milde klima er Fyn Danmarks have, hvor det varierede landskab med gule rapsmarker, frugthaver og levende hegn om de stråtækte bindingsværksgårde og den lidt kildrende dialekt altid ender med at få smilet frem på læberne af de besøgende.

Midt i Danmark

Tidligere var der ingen vej uden om: Man måtte sejle med en af de karakteristiske sorte og hvide DSB-færger for at komme til Fyn. I dag er Fyn stadig centralt placeret, men meget praktisk forbundet med Sjælland via Storebæltsbroen og Jylland via Lillebæltsbroen. Fra Fyn går der desuden mange småfærger til øerne i Det sydfynske Øhav, der tæller Langeland, Thurø, Tåsinge, Romsø og Ærø samt næsten 90 andre småøer.Langs hele den fynske kystlinie ligger de gamle købstæder som perler på en usynlig snor, spundet af øens historie, som et synligt bevis på, at fynboerne gennem århundreder har været i stand til at skabe velstand i regionen og samhandle med sine naboer.

Købstædernes ø

Fyn har mange byer, som er et besøg værd. Helt oplagt er Odense med sine mange kulturtilbud og shopping muligheder et must for turisten på Fyn, uanset, om man kommer fra Japan for første gang for at se stedet, hvor H.C. Andersen blev født, eller hvis man er fast gæst, der gerne vil på museum eller til koncert. Den gamle værftsby Svendborg på Sydfyn er med sine gamle gader og Svendborgsund, der skiller den store ø fra Thurø, altid en oplevelse værd. Nyborg på Østfyn er måske mest kendt som byen i midten af landet, hvor Storebæltsbroen starter og slutter, men Nyborg huser også det gamle kongeslot, der hver sommer danner rammen om Voldspillene, Danmarks ældste friluftsteater samt et glimrende badeland for hele familien.

Tag mobilen til hjælp

Savner du ideer til opholdet på Vestfyn, så kan du sende en sms med teksten "visitassens" til 1919. Så får du adgang til en mobilguide, der viser dig rundt i hele området. Hvis du selv vil på jagt efter naturens rigdomme, så byder både Vestfyn og resten af de fynske kyststrækninger på mange glimrende fiskesteder, hvor havørrederne er parat til at udfordre din tålmodighed.

Værd at besøge:

- **H.C. Andersens hus, Odense**
- **Danmarks Keramikmuseum, Middelfart**
- **Danmarks Jernbanemuseum, Odense**
- **Egeskov Slot, Kværndrup**
- **Naturama, Svendborg**
- **Johannes Larsen Museet, Kerteminde**
- **Brandts, Odense**
- **Valdemars Slot, Tåsinge**
- **Den Fynske Landsby, Odense**
- **Møntergården, Odense**
- **Fyrtøjet, Odense**
- **Odense Zoo, Odense**
- **Terrariet Vissenbjerg, Vissenbjerg**
- **Carl Nielsen Museet, Odense**
- **De Japanske Haver, Broby**
- **Fåborg Museum, Fåborg**
- **Nyborg Slot, Nyborg**
- **Gorilla Park, Stenstrup**
- **Fjord & Bælt, Kerteminde**
- **Vikingemuseet Ladby, Kerteminde**
- **Fyns Kunstmuseum, Odense**
- **HC Andersen Festspil, Odense**

Sommerens festivaler på Fyn:

- **Rock Under Broen, Middelfart**
  www.rockunderbroen.dk
- **Odense Internationale Filmfestival, Odense**
  www.filmfestival.dk
- **Langelands Festival**
  www.langelandsfestival.dk
- **H. C. Andersen spillene i Den Fynske Landsby, Odense**
  www.hcandersenfestspil.dk
- **Nyborg Voldspil, Nyborg**
  www.nyborgvoldspil.dk

Funen Where the night is your own

Every 10th Dane lives on Funen, where the charm and the good life is the focus - in good harmony with the Funish girls' slogan: The night is our own! For even though the country's third largest island holds Denmark's third largest city, Odense, with its own university, Hans Christian Andersen´s House and a major league football club OB, Funen is known mainly for its amazing scenery.

The beautiful beaches, 123 stately manor houses and castles make the island an ideal target for a longer holiday or simply a detour from the busy Zealand or the industrious Jutland.

Thanks to its fertile soil and mild climate, Funen is called the garden of Denmark, where the varied landscape with yellow rapeseed fields, orchards and hedgerows around the thatched timbered houses and the sliehtly tickling dialect always brings a smile to the lips of visitors.

In the middle of Denmark

Previously, there was no way around it: you had to sail with one of the characteristic black and white railroad ferries to get to the island of Funen and futher on to Jutland.

Today, Funen is still centrally located, but now its very conveniently connected with Zealand via the Great Belt Bridge and Jutland over the Little Belt Bridge. Funen has many ferries to the islands in the archipelago of Souhtern Funen including Langeland, Thurø, Tåsinge, Romsø, Ærø and nearly 90 other small islands.

Along the entire coastline of Funen the ancient market towns lie like beads on an invisible string spun from the island's history as a visible proof, that inhabitants of Funen for centuries have been able to create wealth for its own use and to trade with its neighbors.

The island of the ancient market towns

Funen has many ancient market towns, that are worth a visit. Most obvious is Odense with its many cultural attractions and shopping opportunities a must for tourists on Funen, whether you come from Japan for the first time to see the place, where Hans Christian Andersen was born, or if you are a regular visitor, who would like to visit a museum or attend a concert.

The old shipyard town of Svendborg on Funen with its old streets and Svendborgsund, that separates Thurø, is always an experience worthwhile.

Nyborg on east Funen is perhaps best known as a town in the middle of the country, where the Great Belt bridge begins and ends, but Nyborg also houses an old royal palace, which sets the scene for the oldest outdoor theater and an excellent water park every summer.

Use your mobile as assistant

Do you need ideas for staying at Funen? Then you can send an SMS with the text "visitassens" to 1919. There you will get access to a mobile guide, that shows you around the entire area. If you'd like to go hunting for the nature's riches, the coastline of western Funen and the rest of the coastline of Funen offer many excellent places to fish, and the trout is waiting to challenge your patience.

Worth visiting:

- **H.C. Andersens house, Odense**
- **Danmarks Ceramic Museum, Middelfart**
- **Denmarks Railway Museum, Odense**
- **Egeskov Castle, Kværndrup**
- **Naturama, Svendborg**
- **Johannes Larsen Museum, Kerteminde**
- **Brandts, Odense**
- **Valdemars Castle, Tåsinge**
- **The Funen Village, Odense**
- **Coins Farm, Odense**
- **Tinderbox, Odense**
- **Odense Zoo, Odense**
- **Terrarium Vissenbjerg, Vissenbjerg**
- **Carl Nielsen Museum, Odense**
- **The Japanese Gardens, Broby**
- **Faaborg Museum, Faaborg**
- **Nyborg Castle, Nyborg**
- **Gorilla Park, Stenstrup**
- **Fjord & Belt, Kerteminde**
- **Viking Museum Ladby, Kerteminde**
- **Funen Artmuseum, Odense**
- **HC Andersen Festival, Odense**

The summer festivals in the South:

- **Rock Under the Bridge, Middelfart www.rockunderbroen.dk**
- **Odense Internationale Filmfestival, Odense www.filmfestival.dk**
- **Langelands Festival www.langelandsfestival.dk**
- **H. C. Andersen Festival www.hcandersenfestspil.dk**
- **Nyborg Moat Theatre, Nyborg www.nyborgvoldspil.dk**

Kulinariske Kildegaarden - en oplevelse for store og små

Lene var på besøg i Sverige og fandt der en hyggelig Bed and Breakfast, som hun boede på.

Gennem flere år havde hun drømt om at blive selvstændig - og lige pludselig vidste hun præcis, hvad hendes forretning skulle være. Hun ville skabe en Bed and Breakfast - med kulinariske oplevelser på menuen.

Lene er uddannet kok og professionsbachelor i ernæring og sundhed med speciale i catering og ledelse. Så baggrunden for at skabe en god og dygtigt drevet virksomhed var på plads.

Lene og hendes mand boede dengang i København og passede hver deres job - i den daglige trummerum, som en fast ansættelse nødvendiggør.

Men Lene kunne bare ikke slippe ideen om at skabe sin egen Bed and Breakfast. Først søgte hun på nettet, om der var mulighed for erhverve en ejendom på Sjælland - med potentiale for at drive Bed and Breakfast. Men det ville blive alt for dyrt at købe en sådan ejendom. Så radius blev udvidet. Og Lene fandt en gård på Fyn Kildegaarden i Frørup. Lenes mand bakkede hende op i en sådan grad, at han var villigt til at pendle den lange vej fra Fyn til København hver dag, for han ønskede nemlig ikke at skifte job eller arbejdsplads.

Gården blev besigtiget og købt i 2012 - efter flere års søgen. Familien flyttede ind på Kildegaarden, og Lene åbnede sin Bed and Breakfast med 4 værelser i hovedhuset.

Der var tre staldlænger på gården. Den ene af dem fyldtes langsomt med bondegårds-ferie-hygge-kæledyr og den anden med maskiner og udstyr til driften. Men den sidste stod tom.

Og Lene drømte stadig om at udvide med en ferielejlighed, et industrikøkken og en restaurant.

På Facebook læste hun så, at der var mulighed for at søge støtte til en udvidelse via LAG-midler. LAG er en forkortelse af ordet lokale aktionsgrupper. Formålet med LAG-midlerne er at lokale aktionsgrupper, lokalt forankrede foreninger, skal skabe udvikling og innovation i lokalsamfundene ved blandt andet at tildele tilskudsmidler til relevante projekter. Ordningen hører under EU og Erhvervsstyrelsen og har til formål at styrke og investere i landdistriksområderne. Og sådan et område var Lene og hendes mand flyttet til. Lene søgte - og fik - økonomisk støtte til byggeriet af alle hendes drømme. Faktisk modtog hun det største støttebeløb, der blev uddelt hele det år. Og parret sprang ud i byggeriet i 2015.

Nu i 2016 står bygningen næsten færdig. Efter måneder med håndværkere, en gårdsplads fyldt med byggematerialer - og en masse beslutninger, der skulle tages - er Lene igang i det nye køkken med produktion af catering, selskaber, teambuilding med gastronomi, bondegårdsferie, ferielejlighedsudlejning - og udlejning af mødelokaler for de lokale virksomheder.

Familier i massevis har nydt et bondegårdsferieophold på gården - og gæster i al almindelighed har nydt godt af Lenes gode mad og køkken. Ferielejligheden er taget i brug. En skøn lejlighed med eget køkken og bad for 6 personer. Lene nyder at servicere sine gæster i de nye omgivelser og give dem en god oplevelse på Kulinariske Kildegaarden. Men især nyder hun friheden i hverdagen, hvor det er muligt at leve et live uden stress. - Hvor valget om, hvad der skal laves og i hvilken rækkefølge, er helt hendes eget. Og selvom der er mange dyr på gården og meget arbejde, der skal passes - så er glæden og friheden - nu det største i Lenes nye liv.

Hjerteligt velkommen til Kulinariske Kildegaarden.

Kulinariske Kildegaarden

4 dejlige værelser med plads til 8 personer og en ferielejlighed med privat toilet og bad. Adgang til køkken, spise- og opholdsstue. Gratis wifi og TV. Restaurant og masser af udendørs plads for børn og voksne. Bondegårdsferier med adgang til klappedyr og traktorture. Møde- og spisefaciliteter for op til 25 personer.

Lene Østerlid
Frørupvej 17
5871 Frørup
Telefon: +45 60 79 74 68
info@kulinariskekildegaarden.dk
www.kulinariskekildegaarden.dk

Se Kulinariske
Kildegaardens
Oplevelsespakker på
www.bedandbreakfastguide.dk
- Book, bo og nyd
livet på gården

See experiences on Kulinariske Kildegaarden at

www.bedandbreakfastguide.dk

- Book, live and enjoy life on the farm

Funen Culinary Kildegaarden - an experience for young and old

Lene was visiting Sweden and found a cozy Bed and Breakfast, where she could stay.

For several years she had been dreaming of becoming independent - and suddenly she knew exactly, what her business was going to be. She would create a Bed and Breakfast - with culinary delights on the menu.

Lene is a trained chef and holds a Bachelor in Nutrition and Health, catering and management. Her background, to create a good and skillfully run business was in place.

Lene and her husband lived at the time in Copenhagen and managed each their jobs - in the daily grind that permanent employment necessitates.

But Lene just could not get the idea of creating her own Bed and Breakfast out of her head. She seached the internet for opportunities to acquire a property on Zealand - with the potential to run a Bed and Breakfast. But it was far too expensive to buy such a property. The radius was expanded. Lene then found a farm on Funen Kildegaarden in Frørup. Lene's husband backed her up to such an extent, that he was willing to commute the long distance from Funen to Copenhagen every day. Because he did not want to change his job or his workplace.

The farm was inspected and purchased in 2012 - after several years of searching. The family moved into Kildegaarden, and Lene opened her Bed and Breakfast with 4 double bedrooms, shared bathrom and kitchen in the main house.

There were three stable wings on the farm. One of them was slowly filled with farmhouse-holiday-fun-cozy-pets and the other with machinery and equipment for the operation of the farm. But the last stable was empty.

And Lene still dreamed of expanding with an holiday apartment, a industrial kitchen and a restaurant.

On Facebook she read, there was the opportunity to seek financial support for the expansion through The LAG funds. LAG is an abbreviation of the word Local Action Group. The aim of the LAG is to form locally based associations, to create development and innovation in local communities by among other things to allocate funds for relevant projects. LAG is part of the EU and the Danish Business Authority and aims to strengthen and invest in landdistrics areas. And it was such an area, Lene and her husband had moved to. Lene sought - and received - financial support for the construction of all her dreams. In fact she received the largest amount of aid funds, that were distributed throughout the year. The couple started the building process in 2015.

Now in 2016 the building is almost finished. After months of craftsmen on site, a courtyard filled with building materials - and a lot of decisions to be made - Lene has started work in the new kitchen with the production of catering, parties, team building with gastronomy, farm holidays, apartment rental - and rental of meeting rooms for local businesses.

Families have enjoyed farm holiday stays - and guests in general has benefited from Lene's good food and cuisine.

The apartment is being used. A beautiful apartment with kitchen and bathroom for up to 6 people. Lene enjoys serving her guests in the new environment and to give them a very nice experience at the Culinary Kildegaarden. But especially Lene enjoys her freedom in everyday life, where it is possible to live a life without stress. - Where the choice, of what needs to be done and in what order, is entirely her own. And although there are many animals on the farm and much work, that needs to be done - it is the joy and freedom - that now is the greatest joy in Lene's new life.

Warmly welcome to Culinary Kildegaarden.

Kulinariske Kildegaarden

4 beautiful rooms with space for 8 people and one apartment with private toilet and bath. Access to kitchen, dining and living room. Free wifi and TV. Restaurant and plenty of outdoor space for children and adults. Farm Holidays with access to petting and tractor rides. Meeting and dining facilities for up to 25 people.

Lene Østerlid
Frørupvej 17
DK-5871 Frørup
Phone: +45 60 79 74 68
info@kulinariskekildegaarden.dk
www.kulinariskekildegaarden.dk

Se Hejse Kros
Oplevelsespakker på
www.bedandbreakfastguide.dk
- Her kan du booke
Bridgewalking med
overnatning

Bridgewalking - udsigt til noget særligt

■ På konstruktionen af Den Gamle Lillebæltsbro kan du nu gå Bridgewalking på broen. Du og din familie bydes velkommen i højderne til Middelfarts store nye attraktion ved Lillebælt.

Du skal helt til Sydney eller Auckland for at prøve noget lignende! Så du kan tage til Sydney. Eller til Lillebælt.

Begge steder kan du gå oven på en bro. Opleve højden. Suget i maven. Den spektakulære og uhindrede udsigt. Nyde vandet. Skibene. Udsigten mod land. Vinden. Vejret. Den svage rysten i broen når toget gungrer over broen. Bridgewalking Lillebælt er en ny, unik attraktion i Europa. Få en helt enestående oplevelse, som ikke tidligere har været mulig i Europa. Eller som H.K.H. Kronprinsesse Mary sagde, da hun indviede Bridgewalking: WAUW!

Få gode tilbud på overnatning og Bridgewalking i Middelfart eller Fredericia ved at logge dig in på: www.visitmiddelfart.dk/bridgewalking-brovandring-i-middelfart

Turen starter ved Velkomstcentret, Galsklintvej 4. Her bliver du modtaget af kyndige guider, som forbereder dig på den fantastiske tur, du skal ud på. Sammen går I fra Velkomstcentret til Den Gamle Lillebæltsbro, hvor du bliver koblet til et sikkerhedssystem - og så går det opad! Op til 60 meters højde og ud på turen over broen. Undervejs fortæller guiden om broens arkitektur, historien, byggeriet og naturen omkring Lillebælt.

Praktisk information

Billeder
Der må ikke medbringes kamera eller andre løse genstande på broen. Guiderne tager billeder, som efterfølgende bliver uploadet på deres Website, hvor du kan gå ind og hente dem.

Billetter
Billetter kan bestilles via www.bridgewalking.dk

Priser ved køb online (2016)
Voksne: 269 kr.
Børn under 16 år: 199 kr.

Fakta om Bridgewalking
Turen tager 2 timer incl. sikkerhedsinstruktion og omklædning. Turen foregår oppe på Lillebæltsbroen, 60 meter over Lillebælts overflade - I bliver sendt op i hold på maksimalt 20 personer ad gangen.

Sikkerhed
Du skal være minimum 140 cm høj, og gæster til Bridgewalking vil ud over en grundig sikkerhedsinstruktion bl.a. blive udstyret med sikkerhedsliner. Af sikkerhedsmæssige årsager må man ikke medbringe løse genstande. Du får udleveret en heldragt til turen, som i øvrigt må tages med hjem. Bemærk at Bridgewalking ikke er egnet for kørestolsbrugere og bevægelseshæmmede. Medbring praktisk fodtøj.

Den smukke gamle by
Når du har været på brovandring, er det en god ide at gå en tur gennem selve byen Middelfart. Det er en smuk gammel by med et levende handelsliv og gode restauranter.

Fra Gammel Havn op mod kirken og byens marsvinbrønd findes den gamle bydel i Middelfart. Et smukt område med gamle huse og brosten der sætter et særligt præg på den gamle købstad. Havnen løber parallelt med gågaden, og *De Hængende Haver* ligger ud til bæltet.

I den gamle bydel findes også Middelfart Museums *Henner Friisers Hus* bygget i 1575. Det blev restaureret i 2014. I museet er der skiftende udstillinger. I sommermånederne er der byvandring i den gamle bydel i Middelfart, hvor du kan få fortalt levende om byen og den historie.

Middelfart blev navngivet i 1231. Tidligere var byens navn Melfar. Melfar betyder, *farvandet man rejser mellem* eller *den mellemste overfart*. Helt fra gammel tid har Middelfart været hjemsted for overfart til og fra Jylland.

Marsvinebyen
Lillebælt har i dag en stor marsvinbestand. Fra 1500-tallet blev der drevet professionel marsvinfangst i Middelfart. Det finder ikke længere sted, da Marsvinene blev fredet i 1967.

Marsvinjagten var en stor del af levebrødet for indbyggerne i Middelfart. Spækket fra marsvinene blev bl.a. solgt som lampeolie. Marsvinfangsten foregik således, at jægerne plaskede i vandet med grene, og på den måde fik jaget marsvinene ind i Gamborg Fjord, hvor de blev fanget.

Oplev historien om dyrene og marsvinjagten på Marsvindagen i Middelfart. De små hvaler kan opleves i Lillebælt på Hvalsafari ombord på galeasen Aventura eller turbåden Mira3, som begge sejler ud fra Middelfart Gl. Havn.

On the construction of the Old Little Belt Bridge you can now go Bridge Walking in the heights on the new major attraction of Middelfart. You need to travel to Sidney or Auckland to try something similar! You can go to Sydney or Lillebælt.

In both places you can walk above a bridge. Experience the height. The sinking feeling. The spectacular and unimpeded view. Enjoy the water. The ships. The view towards the land. The weather. The weak shaking of the bridge, when a train is rumbling over the bridge.

Bridgewalking Lillebælt is a new, unique attraction in Europe. Please come along and have quite a unigue experience, which has not been possible in Europe before. As Her Royal Higness Crown Princess Mary said, when she opened the new attraction: WAUW!

Get good accommodation and Bridge Walking in Middelfart or Fredericia by logging on at:
www.visitmiddelfart.dk/bridgewalking-brovandring-i-middelfart

The tour starts at the Welcome Centre, Galsklintvej 4. Here you will be received by knowledgeable guides, which prepares you for the amazing trip, you take on. Together you go by the Welcome Centre to the Old Little Belt Bridge, where you will be connected to a security system - and then it goes up! Up to 60 meters high and out on the trip over the bridge. Along the way the guide will tell about the bridge's architecture, history, construction and nature around the Little Belt.

Practical information

Photos
Do not bring cameras or other loose objects up on the bridge. The guides take pictures, which then gets uploaded onto their website, where you can go in and get them.

Tickets
Tickets can be ordered via www.bridgewalking.dk
Prices for purchase online (2016)
Adults: 269 DKK
Children under 16 years: 199 DKK

Facts about Bridge Walking
The walk will take app. 2 hours including security instructions and changing. The tour takes place 60 metres above the Lillebælt surface. You will go in groups 20 persons at a time. Bridge Walking is only possible two other places in the world.

Security
You must be minimum 140 cm tall. Do not forget to bring practical footwear. Bridgewalking is not suitable for wheelchair users and physically handicapped. For safety reasons you may not bring any loose objects. You will be supplied with a one-piece suit for the walk, which you are allowed to keep.

The beautiful old town
When you've been on Bridge Walking, it's a good idea to take a stroll through the town of Middelfart. It is a beautiful old city with a vibrant commercial life and good restaurants.

From the Old Port up towards the church and the city porpoises well found the old town of Middelfart. A beautiful area with old houses and cobblestone brings a special touch to the old town. The port runs parallel to the pedestrian zone, and *The Hanging Gardens* is located out to the belt.

In the old town is also Middelfart Museum *Henner Friiser House* built in 1575, which was restored in 2014. The museum has changing exhibitions. In the summer months there is walk in the old town of Middelfart, where you live can be told about the city and the history.

Middelfart was named in 123. Melfar was the original name for the town. Melfar means the waters traveling between or middle crossing. From ancient times Middelfart has been home for crossings from Jutland to Funen.

Porpoises city
Little Belt now has a large harbor porpoise population. From the 1500s was driven professional guinea pigs catch in Middelfart. It will no longer take place, as guinea pigs were listed in the 1967.

Guinea pig hunt was a big part of the livelihoods of the inhabitants of Middelfart. Interspersed from the porpoises were among others sold as lamp oil.

Guinea pigs catch took place. The hunters splashed into the water with branches, and in this way the guinea pigs was chased into the Gamborg Inlet, where they were caught. Discover the history of animals and porpoises hunt for Guinea Pig Day in Middelfart.

The small whales can be seen in the Little Belt on whale watching aboard galeas *Aventura* or tour boat *Mira3*, both sailing from Middelfart Gl. Havn. A very nice experience.

Fotograf: Nils Martner

Hejse Kro offers Bridgewalking and stays at www.bedandbreakfastguide.dk - Book a lifetime experience

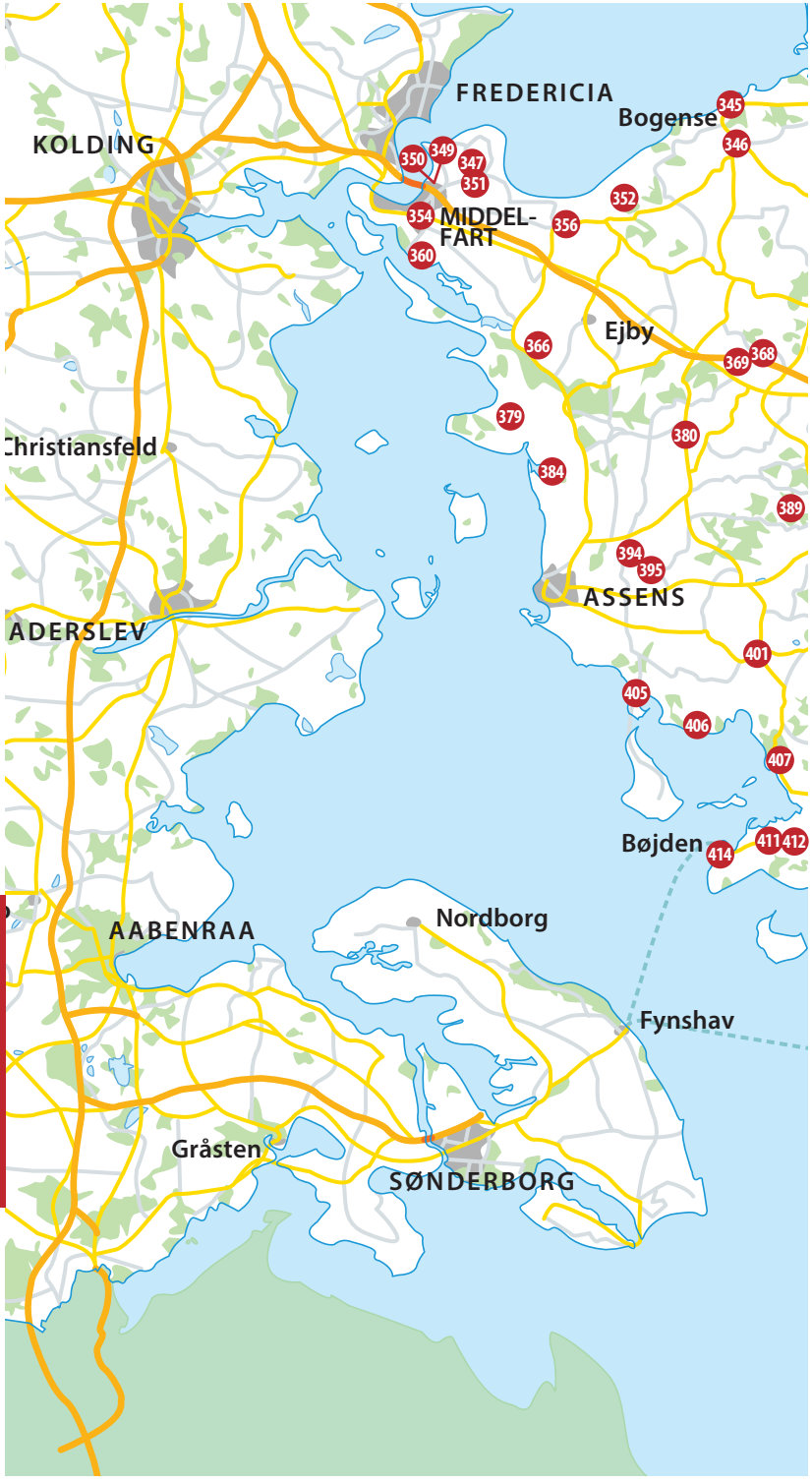
FREDERICIA
Bogense
KOLDING
MIDDEL-
FART
Ejby
Christiansfeld
ASSENS
ADERSLEV
Bøjden
Nordborg
AABENRAA
Fynshav
Gråsten
SØNDERBORG
345
346
349
350
347
351
352
354
356
360
366
368
369
379
380
384
389
394
395
401
405
406
407
411
412
414

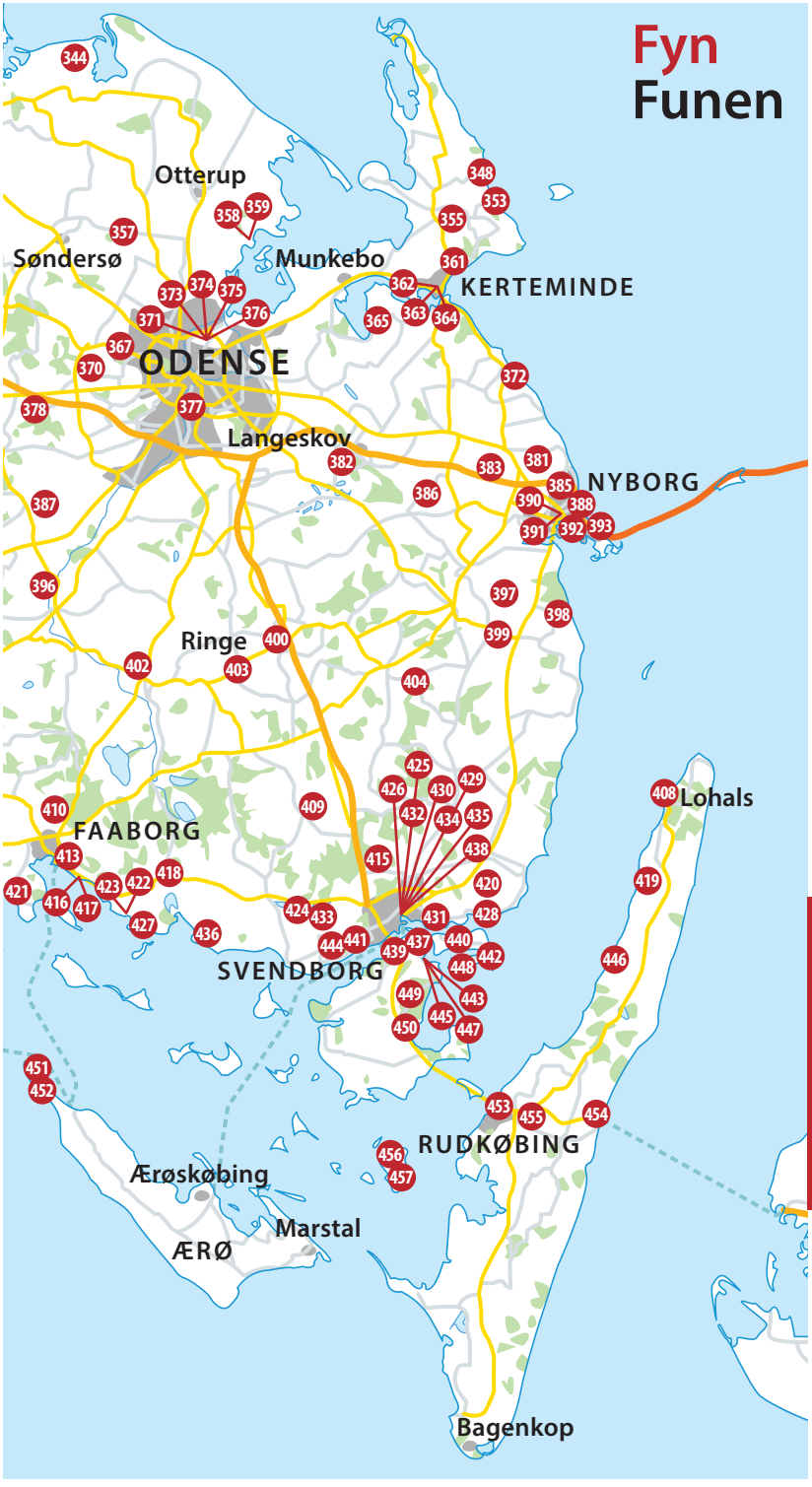
Fyn
Funen
Otterup
Søndersø
Munkebo
KERTEMINDE
ODENSE
Langeskov
NYBORG
Ringe
FAABORG
SVENDBORG
Lohals
RUDKØBING
Ærøskøbing
Marstal
ÆRØ
Bagenkop
344
348
353
355
357
358
359
361
362
363
364
365
367
370
371
372
373
374
375
376
377
378
381
382
383
385
386
387
388
390
391
392
393
396
397
398
399
400
402
403
404
408
409
410
413
415
416
417
418
419
420
421
422
423
424
425
426
427
428
429
430
431
432
433
434
435
436
437
438
439
440
441
442
443
444
445
446
447
448
449
450
451
452
453
454
455
456
457

VILLES HUS

344

Lis og Niels Bo - Bundgårdsballe 35 - Nørreby - 5400 Bogense
Tlf. +45 64 86 11 64 - Tlf. +45 51 89 40 02
rulle1@mail.dk

01.01.-31.12.

Single: 300 kr - Double: 450 kr

Charmerende, totalrestaureret hus i den hyggelige landsby, Nørreby. Dobbeltværelser med dobbeltsenge eller enkeltsenge. Hyggelig have.

Charming, completely restored house in the village, Nørreby. Double rooms with double beds or single beds. Cozy garden.

H | 0+1 | 8 | MS+50 | -100% | MobilePay | 12 km

2 km | 12 km | 0,2 km | 0,1 km | 10 km | 2 km | 12 km | 12 km | 12 km

FOLDENHUS BB OG FERIELEJLIGHEDER

345

Birgit Folden - Østergade 14 - Bogense - 5400 Bogense
Tlf. +45 64 86 14 53 - Tlf. +45 24 27 64 86
bladdronningen@privat.dk
www.foldenhus-bb.dk

01.01.-31.12.

Single: 450 kr - Double: 700 kr - Apt: 800 kr

Bo smukt og fredeligt i centrum. Lejlighed med opholdstue og køkken adgang. Gode dobbelte værelser. Skøn have.

Stay nice and quiet in the center. The apartment is equipped with living room and kitchen. Nice double room. Lovely garden.

H | 0+2 | 8+2 | +300 | SB | 0,5 km

0,5 km | 0 km | 0,3 km | 0 km | 2 km | 4 km | 0 km | 0 km | 0,3 km

HARRIDSLEVGAARD SLOT BB

346

Ingelise Schimko - Assensvej 3 - 5400 Bogense
Tlf. +45 64 81 15 00 - Tlf. +45 28 76 00 80
info@harridslevgaard.dk
www.harridslevgaard.dk/nordfloejen.htm

01.01.-31.12.

Single: 850 kr - Double: 850 kr - Fam: 1150 kr

Harridslevgaard Slots BB i Nordfløjen tilbyder 3 slotslejligheder. Alle lejligheder har eget køkken, samt badeværelse. Smuk slotspark.

Harridslevgaard Castle BB - in the northern wing, offer 3 apartments, all of them with, private cozy kitchen and bathroom. Castle garden.

M | 0+1 | 6+6 | +150 | +50 | MS+NB | 300 | +100 | 2,5 km

3 km | 2,5 km | 0,5 km | 2,5 km | 2,5 km | 3 km | 2,5 km | 2,5 km | 2,5 km

ROSENFELD BED AND BREAKFAST

347

Freddie Rosenfeld - Røjle Bygade 124 - Røjle - 5500 Middelfart
Tlf. +45 24 40 79 50 - Tlf. +45 24 40 79 50
info@rosenfeld.dk 02.01.-22.12.
www.rosenfeld.dk
Single: 250 kr - Double: 400 kr - Fam: 600 kr

Rosenfeld Bed and Breakfast er dejligt beliggende med mange faciliteter. Hyggelig BB i moderniseret firlænget landbrugsejendom.

Rosenfeld Bed and Breakfast is nice situated with many amenities. Charming Bed and Breakfast in modernized fourwinged farm.

FW, 0+1, 8, SB+MS, -100%, 4 km, 2 km, 5 km, 5 km, 2 km, 7 km, 7 km, 4 km, 5 km, 5 km

BJØRNEGÅRDEN LANDHOTEL BB

348

Bent Nielsen - Bjørnegårdsvej 140 - Dalby - 5380 Dalby
Tlf. +45 65 34 29 88 - Tlf. +45 26 83 33 00
info@bjoernegaarden.dk 01.01.-31.12.
www.bjoernegaarden.dk
Single: 400 kr - Double: 700 kr - Fam: 850 kr

Bed and Breakfast i Kerteminde hos Bjørnegården Landhotel, oplev det smukke Danmark tæt på skov og strand.

Bed and Breakfast in Kerteminde at Bjørnegården Landhotel. Experience beautiful Denmark close to beach and woodland.

FW, 0+1, 18+2, +150, SB, -30%, 14 km, 0,2 km, 11 km, 0,1 km, 4 km, 10 km, 0,2 km, 4 km, 4 km, 1 km

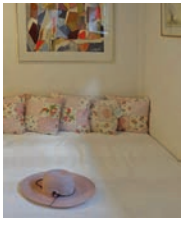

GL. STRANDVEJS BB

349

Marianne Ammundsen - Gl. Strandvej 120 - 5500 Middelfart
Tlf. +45 60 14 57 71
marianne_ammundsen@hotmail.com 01.01.-31.12.

Single: 500 kr - Double: 500 kr - Fam: 800 kr

Dejlig lys kælderlejlighed med udsigt til Lillebælt, mellem Strib og Middelfart og med kun få meter til vandet. Morgenmad: 75 kr pr. pers.

Lovely bright basement apartment overlooking the Little Belt, between Strib and Middelfart. At the waterfront. Breakfast 75 DKK per pers.

H, -1, 4, SB+MS, -100%, 2 km, 0,1 km, 3 km, 0,1 km, 0,3 km, 4 km, 0 km, 3 km, 2,5 km, 2 km

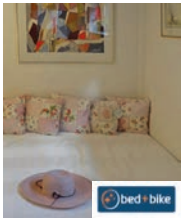

GL. STRANDVEJS BB

350

Marianne Ammundsen - Gl Strandvej 120 - 5500 Middelfart
Tlf. +45 60 14 57 71
marianne_ammundsen@hotmail.com

01.01.-31.12.

Single: 500 kr - Double: 500 kr - Fam: 800 kr

Dejlig lys kælderlejlighed med udsigt til Lillebælt, mellem Strib og Middelfart og med kun få meter til vandet. Morgenmad: 75 kr pr. pers.

Lovely bright basement apartment overlooking the Little Belt. Only a few meters from the water. Breakfast: 75 DKK per person.

H | -1 | 4 | SB+MS | -100% | 2 km | 0,1 km | 3 km | 0,1 km | 0,3 km | 4 km | 0 km | 3 km | 2,5 km | 2 km

KROGHØJGAARD BB

351

Christian Guldbrandt - Røjle Møllevej 6 - Røjle - 5500 Middelfart
Tlf. +45 31 20 63 08 - Tlf. +45 31 20 63 08
info@kroghojgaard.dk
kroghojgaard.dk/

01.01.-31.12.

Single: 350 kr - Double: 550 kr - Apt: 550 kr - Hytte: 550 kr

To små lejligheder med eget køkken og bad, og adgang til dejlig have. Hunde er velkomne mod ekstra betaling på 100 kr.

2 small apartments with own kitchen and bathroom. Access to lovely garden. Dogs are welcome for an additional fee of DKK 100.

FW | 0 | 5 | SB+MS | -10% | +100 | 5 km | 4 km | 6 km | 0,3 km | 3 km | 8 km | 5 km | 6 km | 6 km | 6 km

BROHUMLEGAARD BB

352

Kai H. Andersen - Åbakkevej 54 - Bro - 5464 Brenderup Fyn
Tlf. +45 66 19 17 77 - Tlf. +45 23 21 85 23
brohumlegaard@gmail.com
www.brohumlegaard.dk

01.01.-31.12.

Single: 250 kr - Double: 400 kr - Annex: 1000 kr

3 hyggelige værelser i idylisk bindingsværksgård på cykelrute 30. Kun 8 km fra motorvejsafkørsel 56.

3 bedrooms in idyllic half-timbered farmhouse. Located at Bike Route 30. Only 8 km from the motorway exit No. 56

FA | 0 | 5 | +50 | SB+50 | -20% | 12 km | 1 km | 3 km | 3 km | 3 km | 12 km | 1 km | 12 km | 12 km | 1 km

353 ENEBJERGGÅRD BB

B og S Jørgensen - Blæsenborgvej 131 - Dalby - 5380 Dalby
Tlf. +45 66 18 93 87 - Tlf. +45 65 34 11 95
enebjerg@privat.dk 01.05.-31.10.
www.enebjerggaard.dk
Single: 350 kr - Double: 550 kr - Fam: 800 kr

Nyrestaureret slægtsgård - smagfuld indretning. Gården er beliggende tæt ved strand og storbælt. Haven kan frit benyttes. 4 dobbeltværelser.

Newly restored farm with tasteful decor. The farm is located near the beach and Storebælt. The garden can be used. 4 double rooms.

FW, 0, 8+2, +200, SB, +150, 13 km, 1 km, 8 km, 2 km, 3 km, 31 km, 1 km, 3 km, 3 km, 1 km

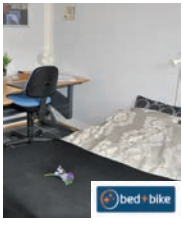

354 BB ODENSEVEJ 131

Kaj - Odensevej 131 - 5500 Middelfart
Tlf. +45 30 23 67 66
bbodensevej131@gmail.com 01.03.-31.10.
www.odensevej131.dk
Single: 300 kr - Double: 400 kr

Centralt beliggende i et fredeligt kvarter. Stort lyst værelse med dobbeltseng, dejlig lukket have, parkering foran huset.

Centrally located in a peaceful neighborhood. Large bright room with double bed, lovely enclosed garden, parking in front of the house.

H, 0, 2, MS+50, 6 km, 2 km, 1 km, 0,5 km, 0,3 km, 2,8 km, 1,5 km, 1 km, 1 km, 0,8 km

355 BB LUNDEGAARD

Elisabeth C. - Salby Bygade 35 - Salby / Mesinge - 5370 Mesinge
Tlf. +45 40 17 19 29
egeberg1994@gmail.com 01.01.-31.12.

Single: 400 kr - Double: 600 kr

Gammel slægtsgård kun 5 km nord for Kerteminde på Margueritruten. 3 dobbeltværelser. Nyt bad og tekøkken.Skøn hjemmelavet morgenmad.

Old family farm at the Marguerite Route, just 5 km north of Kerteminde. 3 double bedrooms, new bathroom and kitchenette.

FA, 0+1, 6, SB+MS, 12 km, 4 km, 5 km, 0,1 km, 2 km, 6 km, 6 km, 2 km, 5 km, 5 km

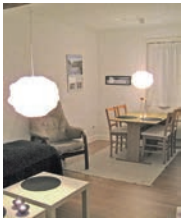

TORNØES B OG B

356

Martin Tornøe - Middelfartvej 99 - Båring - 5466 Asperup
Tlf. +45 23 47 57 76 - Tlf. +45 64 44 22 12
info@middelfartvej99.dk 01.01.-31.12.
www.middelfartvej99.dk
Single: 350 kr - Double: 450 kr

Båring ligger centralt - men alligevel i rolige omgivelser. Vi har i alt 4 dobbeltværelser med fælles bad og toilet. Morgenmad fra 50 kr.

Båring is centrally located - but still in quiet surroundings. We offer 4 double rooms with shared bath and toilet. Breakfast from 50 DKK.

FW | 0 | 8+1 | +100 | +60 | +50 | SB+MS | 12 km

4 km | 12 km | 0,1 km | 0,6 km | 14 km | 15 km | 12 km | 0,4 km | 12 km

CHRISTIANSHOLM

357

Lars og Dorthe - Tåstrupvej 6 - Lunde - 5450 Otterup
Tlf. +45 65 95 50 40 - Tlf. +45 20 18 52 10
christiansholm@post.tele.dk 01.01.-31.12.
www.visitnordfyn.dk
Single: 350 kr - Double: 500 kr

Gammel firlænget gård i det åbne land. 2 nye lejligheder. Centralt beliggende for udflugter til hele Fyn. Nær Cykelrute.

Old 4-winged farm in the countryside. 2 new apartments. Centrally located for excursions to Funen. Cycle Route near by.

FW | 0+1 | 13+4 | +150 | MS | 18 km

15 km | 4 km | 4 km | 4 km | 16 km | 10 km | 7 km | 7 km | 14 km

GÆSTEHUSET BINDINGSVÆRKET

358

Dorthe og Lars - Klintebjergvej 105 - Klintebjerg - 5450 Otterup
Tlf. +45 27 64 28 90 - Tlf. +45 40 20 28 90
stampenielsen@hotmail.com 01.01.-31.12.
www.bed-breakfast-klintebjerg.dk
Single: 400 kr - Double: 550 kr - Fam: 800 kr

Bindingsværket ligger i rolige og naturskønne omgivelser, tæt på Klintebjerg havn og Odense fjord. 4 dejlige værelser, bad og køkken.

Located in quiet and scenic surroundings near Klintebjerg harbour and Odense Fjord with 4 rooms, shared bathroom and kitchen.

H | 0+1 | 9+2 | +150 | MS | 0,5 km

8 km | 5 km | 5 km | 5 km | 20 km | 1 km | 5 km | 5 km | 5 km

GÆSTEHUSET BINDINGSVÆRKET

359

Lars og Dorthe - Klintebjergvej 105 - Klinteberg - 5450 Otterup
Tlf. +45 27 64 28 90 - Tlf. +45 40 20 28 90
stampenielsen@hotmail.com 01.01.-31.12.
www.bed-breakfast-klintebjerg.dk
Single: 400 kr - Double: 550 kr - Fam: 800 kr

Bindingsværket ligger i rolige og naturskønne omgivelser, tæt på Klintebjerg havn og Odense fjord med 4 dejlige værelser.

Located in quiet and scenic surroundings near Klintebjerg harbor and Odense Fjord with 4 rooms.

H, 0+1, 9+2, +150, MS, 0,5 km
8 km, 5 km, 5 km, 5 km, 20 km, 1 km, 5 km, 5 km, 5 km

KATHRINELYST

360

Henriette Dyre - Østre Hougvej 150 - 5500 Middelfart
Tlf. +45 27 69 62 67
kathrinelyst@mail.dk 01.01.-31.12.
www.kathrinelyst.dk
Single: 350 kr - Double: 550 kr - Apt: 700 kr

Kathrinelyst er stedet hvor I er velkomne til at overnatte en nat, holde ferie eller hvad jeres behov er. På gensyn.

Kathrinelyst is the place where you are welcome to stay for the night, a holidays or what your needs are. See you soon.

FW, +1, 8, +50, +50, MS, 6 km
0,3 km, 4 km, 1 km, 1,5 km, 1 km, 0,3 km, 1 km, 1,5 km, 4 km

KERTEMINDE BYFERIE

361

Hans Andersen - Hyrdevej 83 - 5300 Kerteminde
Tlf. +45 65 32 33 61 - Tlf. +45 22 77 18 60
hans@kertemindebyferie.dk 01.01.-31.12.
www.kertemindebyferie.dk
Single: 500 kr - Double: 650 kr - Fam: 900 kr - Apt: 800 kr

Vi tilbyder værelser og gode lejligheder tæt på Kerteminde Centrum og strand. Naturen omkring Kerteminde er smuk og velegnet til udflugter.

We offer rooms and apartments close to Kerteminde centre and beach. The nature around Kerteminde is very beautiful.

H, 0, 60, SB+MS, 48, 10 km
1 km, 2 km, 0,5 km, 1 km, 2 km, 3 km, 2 km, 2 km, 2 km

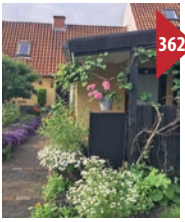

LARSENS HYGGELIGE LOGI

362

Inger-Lise Larsen - Vestergade 28 - 5300 Kerteminde
Tlf. +45 40 94 99 53
illkerteminde@gmail.com 01.01.-31.12.
www.baghusidyl.dk
Single: 300 kr - Double: 400 kr

Charmerende værelse med dobbeltseng. Direkte adgang til bad og toilet, tekøkken. Sengelinned kan lejes 50 Kr pr. person.

Charming room with double bed. Direct access to bathroom and toilet, kitchenette. Bed linen and towels can be rented 50 DKK per person.

H | 0 | 2 | +50 | SB+50 | -100% | 7 km

0,5 km | 0 km | 0,5 km | 0,5 km | 20 km | 0,5 km | 0,5 km | 0,5 km | 0,5 km

KØBMANDSGÅRDENS BED AND BREAKFAST

363

Kathe og Peter - Andresens Købmandsgård 4 - 5300 Kerteminde
Tlf. +45 65 32 46 51 - Tlf. +45 26 28 46 51
info@bnbkerteminde.dk 01.01.-31.12.
www.bnb-kerteminde.dk Priser fra - Prices from
Single: 400 kr - Double: 550 kr - Apt: 750 kr - Annex: 350 kr

Købmandsgården Bed and Breakfast ligger helt unikt i centrum af Kerteminde. Her er tilbydes lejligheder, anneks og værelsesudlejning.

Købmandsgården Bed and Breakfast, located uniquely in the center of Kerteminde. Here are offered apartments, annexe and rooms.

H | 0+1 | 16+4 | +150 | SB+75 | -100% | 60
-10% | -10% | 6 km

0,5 km | 0 km | 0,2 km | 0,2 km | 22 km | 0,2 km | 0,1 km | 0,1 km | 0,2 km

KERTEMINDE CITY BED

364

Marianne Boeriths - Langegade 5 - 5300 Kerteminde
Tlf. +45 26 21 03 04
kertemindecitybed@gmail.com 01.01.-31.12.
www.kertemindecitybed.dk/
Single: 495 kr - Double: 595 kr

Kerteminde City Bed, beliggende i den gamle del af Kerteminde, helt nede ved fjorden med den genetablerede renæssancehavn.

Kerteminde Bed City is located in the center of Kerteminde, right by the fjord with the restored Renaissance Harbour.

H | 0 | 6 | NB | 12 | -10% | -20% | 7,7 km

0,5 km | 0,1 km | 0,2 km | 0,2 km | 2,5 km | 0,5 km | 0,1 km | 0 km | 0,3 km

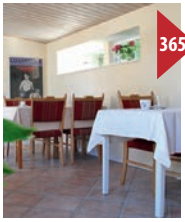

KERTINGES BED AND BREAKFAST

365 **Karoline - Kertinge Bygade 6 - Kertinge - 5300 Kerteminde**
Tlf. +45 27 12 50 77
karobachr@gmail.com

23.07.-31.12.

Single: 350 kr - Double: 400 kr

Hyggelige værelser med separat indgang i idyllisk landejendom, med udsigt over Kerteminde Fjord.

Comfortable rooms with separate entrance on the idyllic farm overlooking the Kerteminde Fjord.

FW | +1 | 4+1 | +100 | +15 | +15 | +30
MS+NB | -100% | +200 | 7 km
6 km | 6 km | 0 km | 4 km | 15 km | 2 km | 6 km | 6 km | 6 km

BALSLEV GL. PRÆSTEGÅRD

366 **Kirsten og Per Pedersen - Mindevej 12 - Balslev - 5592 Ejby**
Tlf. +45 64 46 28 28 - Tlf. +45 40 53 32 60
safari@vigsbjerg.dk

01.01.-31.12.

www.bedandbreakfast-fyn.dk
Single: 400 kr - Double: 600 kr - Apt: 1000 kr

På Præstegården, smukt beliggende på det idylliske Fyn, tilbydes nye dejlige værelser med egen indgang og terasse med udsigt.

At the rectory, which is beautifully situated on the picturesque Funen, is new lovely guest rooms offered with private entrance and terrace.

FW | 0 | 4+1 | +150 | MS+NB
20 km
4 km | 3,5 km | 0,5 km | 3,5 km | 15 km | 5 km | 3,5 km | 3,5 km | 15 km

SPANGSGAARD BB

367 **Gerda Wassilefsky - Spangsvej 107 - 5210 Odense NV**
Tlf. +45 21 25 79 41
spangsgaardbogb@gmail.com

01.01.-31.12.

www.spangsgaard.dk
Single: 300 kr - Double: 400 kr

Smuk renoveret ejendom med store værelser, spisekøkken, opholdsstue og en dejlig have. Gratis parkering på gårdspladsen.

Beautiful renovated property to a high standard with lovely rooms, a kitchen, a livingroom and a beautyful garden. Free parking in the yard.

FW | 0+1 | 10 | SB+NB
+100 | 6 km
20 km | 5 km | 0 km | 1 km | 5 km | 13 km | 2 km | 1,5 km | 6 km

SKAREHUSE SKOV BB

368

Connie Gustavsen - Grøftebjergvej 87 - 5492 Vissenbjerg
Tlf. +45 64 47 42 76
skarehuse@hotmail.com

01.01.-31.12.

Single: 210 kr - Double: 420 kr

3 pæne dobbeltværelser, med adgang til fælles bad-toilet og stor opholdsstue. I naturskønt område og tæt på motorvej.

3 nice double rooms with access to shared bathroom-toilet and large lounge. In scenic area, close to the motorway.

H | 0 | 6 | SB | 20 km | 25 km | 20 km | 1 km | 4 km | 20 km | 25 km | 20 km | 20 km | 20 km

BB GAMMELGAARD

369

Familien Baken - Sortenkærvej 38 - 5492 Vissenbjerg
Tlf. +45 62 66 11 70 - Tlf. +45 20 89 63 23
bbgammelgaard@mail.dk
www.bbgammelgaard.dk

01.01.-31.12.

Single: 300 kr - Double: 500 kr - Fam: 250 kr

3 store, lyse, røgfrie værelser med eget badeværelse og TV. Naturskønne omgivelser, stor have. Tæt ved E20. Mulighed for overnatning med hest.

3 large, bright, smoke-free rooms with private bathroom and TV. Scenic surroundings, large garden. Close to E20. Horse stabling available.

M | +1 | 12 | SB | +100 | 10 km | 25 km | 1 km | 1 km | 1 km | 18 km | 25 km | 2 km | 2 km | 2 km

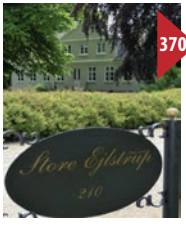

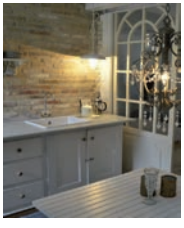

STORE EJLSTRUP BED AND BREAKFAST

370

Gitte Tornehave - Ejlstrupvej 210 - Ejlstrup - 5200 Odense V
Tlf. +45 22 10 13 33
info@storeejlstrup.dk
www.storeejlstrup.dk

01.01.-31.12.

Single: 450 kr - Double: 600 kr - Fam: 900 kr

På Store Ejlstrup kan du vælge mellem fire store dejlige nyrenoverede værelser med eget bad og tekøkken.

At Store Ejlstrup you can choose between four large lovingly renovated rooms with private bathroom and kitchenette.

FW | 0 | 13 | MS+NB | +100 | 8 km | 14 km | 8 km | 0,5 km | 2 km | 4 km | 14 km | 2 km | 8 km | 8 km

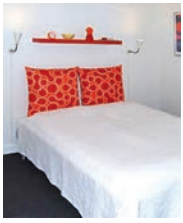

371 BILLESGADE BB

Brian Herbøl - Billesgade 9 - 5000 Odense C
Tlf. +45 20 76 42 63
mail@billesgade.dk 01.01.-31.12.
www.billesgade.dk Priser fra - Prices from
Single: 460 kr - Double: 575 kr - Fam: 695 kr - Apt: 900 kr

Skønt byhus med moderne værelser og hyggelig gårdhave. Ferielejlighed for 2-5 personer. Fri parkering. Gratis kaffe og The.

A charming townhouse with modern rooms and a lovely patio and garden. Apartment 2-5 people. Free parking, coffea and tea.

H | 1+2 | 15 | SB+60 | +60 | 1,5 km | 20 km | 1,2 km | 0,3 km | 0,3 km | 3,7 km | 6 km | 0,4 km | 0,6 km | 0 km

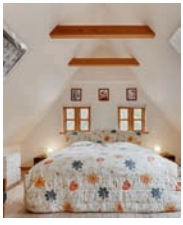

372 NABOLØS BED AND BREAKFAST

Kongsmark - Kertemindevej 185 - Andkær Strand - 5800 Nyborg
Tlf. +45 65 36 12 20 - Tlf. +45 21 62 81 28
bb@naboloes.dk 15.01.-15.12.
www.naboloes.dk
Single: 450 kr - Double: 650 kr - Apt: 750 kr

Fynsk bindingsværksidyl nær Kerteminde. Store lyse værelser. Studio med eget bad. Dejlig have med grillhytte. Kvalitet og god service.

Timbered idyll on Funen near Kerteminde. Large bright rooms. Studio with bath. Lovely garden with a BBQ hut. Quality and good service.

FW | 0+1 | 10 | +75 | MS | +15 | 12 km | 0,2 km | 7 km | 2 km | 7 km | 12 km | 0,2 km | 7 km | 7 km | 7 km

373 PJENTEHUS

Ib Foldager - Pjentedamsgade 14 - 5000 Odense C
Tlf. +45 66 12 15 55 - Tlf. +45 40 59 13 49
pjentehus@vip.cybercity.dk 01.01.-31.12.
pjentehus.dk
Single: 375 kr - Double: 400 kr - Fam: 500 kr

I skøn gammel villa udlejes 2 værelser. Få minutters gang fra H.C. Andersens hus, koncerthuset, det nye musikhus, stationen og gågader.

In this beautiful old villa we rent 2 rooms. A few minutes walk from H.C. Andersen's house, concert hall, the station and pedestrian streets.

H | 0 | 4+3 | +100 | +50 | NB | 1 km | 15 km | 0 km | 0 km | 0 km | 3 km | 10 km | 0 km | 0 km | 0,2 km

374 LOTUS BB AND SPA - INDRE RO YOGA

Helene Lysekilde - Skt Jørgensgade 119, St. - 5000 Odense C
Tlf. +45 22 81 83 26
indreroodense@gmail.com
www.indrero-odense.dk

01.01.-31.12.
Priser fra - Prices from
Single: 650 kr - Double: 700 kr

Lotus BB - Indre ro Yoga ligger centralt i Odense og fungere som en oase af wellness. Lotus BB tilbyder både Yoga- og Spaophold.

Lotus BB - Indre Ro Yoga is centrally located in Odense and acts as a wellness oasis. Lotus BB offers yoga and wellness.

H | 0 | 2 | SB+75 | +135 | +150 | 4 km | 15 km
0 km | 0,2 km | 0,2 km | 3 km | 10 km | 1 km | 0,2 km | 0 km

375 QSTAY BED AND BREAKFAST

Peter Kenneth Satukarn - Palnatokesvej 9 - 5000 Odense C
Tlf. +45 40 45 33 60
booking@qstay.dk
www.qstay.dk

01.01.-31.12.
Priser fra - Prices from
Single: 350 kr - Double: 450 kr - Fam: 550 kr

Qstay er et nyt BB i Odense, tæt på top attraktioner, gågade og banegården. Mulighed for økologisk morgenmad. I alt 6 værelser.

Qstay is a new BB in Odense, close to top attractions, pedestrian and railway station. Organioc breakfast is available. A total of 6 rooms.

H | -1+0+1 | 9+5 | +50 | SB+MS | +85 | -50% | -10% | +20 | 1,5 km
2,1 km | 1,1 km | 0,1 km | 0,1 km | 5,8 km | 15 km | 0,9 km | 0,1 km | 0 km

376 HOTEL WINDSOR

Milling Hotels - Vindegade 45 - 5000 Odense C
Tlf. +45 66 12 06 52
windsor@millinghotels.dk
www.millinghotels.dk

01.01.-31.12.
Priser fra - Prices from
Single: 925 kr - Double: 1025 kr

Hotel Windsor ligger i Odenses bymidte, tæt ved banegården og i gå-afstand til kulturoplevelser, parker, friluftsliv og shopping.

Hotel Windsor is located in central Odense, near railway station and within walking distance to culture, parks, recreation and shopping.

H | 1+2 | 40 | SB | +200 | 30 | +150 | 3 km
25 km | 0 km | 0,2 km | 0,4 km | 5,3 km | 16 km | 0,5 km | 0,5 km | 4 km

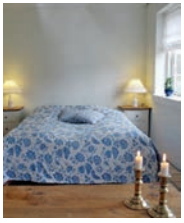

ALLEHUS BED AND BREAKFAST

377

Susanne Hviid - Tietgens Alle 3 - Hunderup - 5230 Odense M
Tlf. +45 66 11 45 95 - Tlf. +45 22 83 18 92
susanhviid@mail.tele.dk 01.01.-31.12.
www.bbodense.dk
Single: 400 kr - Double: 500 kr

Lyse værelser i roligt kvarter midt i Odense. Værelser med eget bad, TV og adgang til have. Fælles tekøkken, gratis wifi og privat parkering.

Bright rooms in quiet area of Odense city centre. Rooms with bathroom and access to garden. Common kitchenette, free wifi and parking.

H | 0 | 2+1 | +150 | NB | -10% | 2 km | 20 km | 1,5 km | 0,5 km | 0,3 km | 3 km | 12 km | 0,5 km | 1,5 km | 0 km

LILLE GRYNBORG

378

Alis Jessen - Bøllemosegyden 75 - 5491 Blommenslyst
Tlf. +45 65 96 75 41 - Tlf. +45 28 51 85 88
mail@lillegrynborg.dk 01.01.-31.12.
www.lille-grynborg-bed-breakfast.dk
Single: 460 kr - Double: 670 kr - Fam: 1050 kr - Apt: 700 kr

Gård på landet med sø og stor parklignende have. Klappedyr og naturlegeplads. Velegnet til mindre kurser og familieweekender.

Farm in the country with a lake and large garden. Natural playground. Suitable for small seminars and family weekends.

FA | 0+1 | 38 | SB | -10% | +75 | 9 km | 35 km | 8 km | 3 km | 6 km | 4 km | 25 km | 3 km | 7 km | 8 km

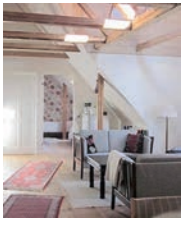

LINDEGÅRDEN

379

Hansen - Lillegade 33 - Husby - 5592 Ejby
Tlf. +45 64 78 15 50 - Tlf. +45 21 60 41 50
lindegaard.bed-breakfast@hansen.mail.dk 01.01.-31.12.

Single: 200 kr - Double: 400 kr

Nær Wedellsborg-skovene. Godt sted for børnefamilier med dejlige, lyse værelser. 4 senge og 4 opredninger. Fælles opholdsstue og køkken.

Near Wedellsborg woods. Great for families. Lovely bright rooms. 4 beds and 4 extra beds possible. Common living room and kitchen.

FA | +1 | 4+4 | +150 | SB+50 | +30 | +70 | -5% | 20 km | 1 km | 10 km | 0,7 km | 10 km | 20 km | 1 km | 9 km | 18 km | 20 km

SKYDEBJERG GL PRÆSTEGÅRD

380

Hanne Kjær - Kærlighedsstien 1 - Skydebjerg - 5560 Aarup
Tlf. +45 64 43 18 39 - Tlf. +45 24 61 26 23
steenhanne@mail.dk 01.03.-01.11.
www.skydebjerg.dk
Single: 250 kr - Double: 500 kr

Kapellanbolig ved gammel præstegård fra 1700 tallet. Bindingsværksidyl med stråtag. Have med skov og sø. 3 km fra Aarup.

Kaplan apartment in the old rectory from 1700. Timbered idyll with a thatched roof. Garden with forest and lake. 3 km from Aarup.

FW 0 6+2 +250 SB+50 -50% 100 14 km
17 km 3 km 0,2 km 3 km 14 km 18 km 3 km 3 km 17 km

JUELSBERG SLOT BB

381

Liselotte Juel - Juelsbergvej 11 - 5800 Nyborg
Tlf. +45 65 31 00 99 - Tlf. +45 40 31 80 99
juelsberg@juelsbergslot.dk 01.04.-01.11.
www.juelsbergslot.dk
Single: 600 kr - Double: 900 kr - Hytte: 3500 kr

6 store nyistandsatte værelser på det romantiske Juelsberg Slot. Spil golf og slap af i idylliske omgivelser. Ingen ankomst søn-, man- og tirsdag.

6 large renovated rooms at romantic Juelsberg Slot. Play golf and relax in idyllic surroundings. Closed from monday-wednesday.

M 0+1 12 SB +100 4 km 1 km
2 km 1 km 2 km 0 km 1 km 2 km 2 km 2 km

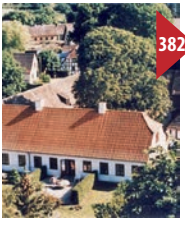

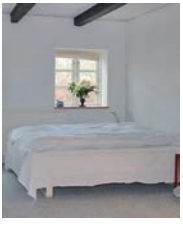

BRITTAS BED AND BREAKFAST

382

Britta Persson - Sanderumgårdvej 1 - 5220 Odense SØ
Tlf. +45 65 97 21 45 - Tlf. +45 40 15 15 19
mail@brittasbb.dk 01.01.-31.12.
www.brittasbb.dk
Single: 625 kr - Double: 700 kr - Fam: 950 kr

Smuk 4-længet bindingsværksgård i det idylliske Davinde. Store rummelige værelser med eget bad og thekøkken.

Beautiful 4 winged, half-timbered farm in idyllic Davinde. Spacious rooms, with private bath and teakichen.

FW 0 12 SB +100 15 km
15 km 3 km 1 km 2 km 5 km 0,5 km 3 km 3 km 3 km

BED AND BREAKFAST ÅLØKKE

383

Lone Frost - Åløkkevej 60 - Aunslev - 5800 Nyborg
Tlf. +45 40 74 73 43
lone@frostreklame.dk 01.01.-31.12.
www.bedandbreakfast-aaloekke.dk Priser fra - Prices from
Single: 550 kr - Double: 699 kr - Fam: 1200 kr - Apt: 980 kr

Nyetablerede værelser og lejlighed på firlænget smuk og hyggelig bondegård med plads til heste. God og glad service.

Newly decorated rooms and apartment. Quadrangle yard, beautiful and cozy farmhouse with room for horses. Nice and happy service.

FW | 0 | 14+6 | +200 | +150 | MS | +200 | +100 | 9 km

5 km | 7 km | 2 km | 7 km | 14 km | 5 km | 8 km | 8 km | 8 km

BAUNÆSGAARD

384

Jørgen Bang - Baunevej 30 - Sandager Næs - 5610 Assens
Tlf. +45 64 79 10 97 - Tlf. +45 40 13 61 79
ferie@bingbang.dk 01.01.-31.12.
www.bingbang.dk
Single: 300 kr - Double: 470 kr - Fam: 210 kr

Museumsgård. Ferielejlighed, et ferieværelse og hytter med havudsigt og køkken, bad og wc. God service.

Museum Farm. Apartment, a holiday room and cottages with sea views, kitchen, bathroom and toilets. Good service.

FW | 0+1 | 14+5 | +60 | +15 | +55 | SB+MS | -20% | +30 | 22 km

1 km | 10 km | 3 km | 1 km | 5 km | 5 km | 10 km | 1 km | 0 km

HAVREVEJENS BED AND BREAKFAST

385

Inger Kristoffersen - Havrevej 18 - 5800 Nyborg
Tlf. +45 29 60 24 14 - Tlf. +45 25 11 24 14
Inger@bb-nyborg.dk 01.01.-31.12.
www.bb-nyborg.dk
Single: 325 kr - Double: 500 kr

To lyse værelser med fælles bad, toilet og køkken. Egen indgang. Beliggende meget tæt på skoven og stranden.

Two bright rooms with shared bathroom and kitchen. Private entrance. Situated very close to the forest and beach.

H | 0 | 4+2 | +150 | MS | -100% | 4 km | 2 km

2,5 km | 0,5 km | 0,5 km | 5 km | 4 km | 2,5 km | 2,5 km | 2,5 km

386 LOCUS BB

Lene Haulrik - Kilsvej 10 - Ellinge - 5540 Ullerslev
Tlf. +45 40 19 40 78 - Tlf. +45 24 65 24 34
kontakt@locusbb.dk
www.locusbb.dk

01.03.-31.12.

Single: 450 kr - Double: 650 kr

To nye dobbeltværelser med delt bad og thekøkken - med privat toilet til begge værelser. Fantastisk udsigt og fransk altan.

Two new double rooms with shared bathroom and kitchenette - with private toilet for both rooms. Fantastic views and French balconys.

H | +1 | 4+1 | +250 | MS | -10%
+100 | 10 km
10 km | 10 km | 2 km | 4 km | 3 km | 6 km | 10 km | 4 km | 10 km

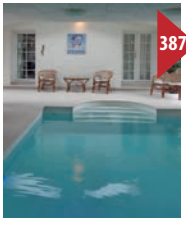

387 KJÆRSGAARD FERIELEJLIGHEDER

Vagn Top - Vesterlaugsvej 7 - Brylle - 5690 Tommerup
Tlf. +45 22 47 07 77 - Tlf. +45 22 35 32 07
info@ferie-fyn.dk
www.ferie-fyn.dk

01.01.-31.12.

Single: 200 kr - Double: 400 kr - Apt: 500 kr

Topmoderne lejligheder midt på Fyn. Pool, skøn natur, fred og ro. Ikke langt fra Odense C.

Ultra modern apartments in the middle of Funen. Pool, beautiful scenery, peace and quiet. Not far from Odense C.

FW | +1 | 12+6 | +150 | +20 | +75 | NB | -14%
0 km
23 km | 2 km | 1 km | 1 km | 8 km | 4 km | 2 km | 6 km | 15 km

388 NYBORG STRAND

Østerøvej 2 - 5800 Nyborg
Tlf. +45 65 31 31 31
nyborgstrand@nyborgstrand.dk
www.nyborgstrand.dk

01.01.-31.12.
Priser fra - Prices from

Single: 660 kr - Double: 780 kr - Apt: 1100 kr

Alle værelser med badeværelse. Gode restaurater og udsigtsterrasser med vue over Storebælt. Gode familieværelser. Lege- og aktivitetsrum.

All rooms with private bathroom. Good restaurants and terraces with view over the Great Belt. Good family rooms. Play and activity room.

H | 1+2 | 750 | SB | +152 | 72
0,1 km
0,3 km | 1 km | 0,4 km | 1 km | 3,1 km | 0,3 km | 0,1 km | 0,1 km | 0,1 km

GRAMBO BED AND BREAKFAST

389

Birte og Henrik - Grambovej 50 - Nårup - 5690 Tommerup
Tlf. +45 75 94 30 88 - Tlf. +45 40 35 67 55
bb-grambo@bb-grambo.dk 01.01.-31.12.
www.bb-grambo.dk
Single: 400 kr - Double: 600 kr - Fam: 700 kr

Smukt beliggende i bakkede, landlige omgivelser midt på Fyn, tæt på Odense, dejlige oplevelser og mange aktivitetstilbud.

Grambo BB welcoms you. Nestled in the beautiful rolling countryside of central Funen, in the middle of Denmark, you will find Grambo BB.

FA | 0+1 | 7 | SB | -100% | -10% | 3 km | 25 km | 3 km | 3 km | 3 km | 7 km | 25 km | 6 km | 3 km | 15 km

CASTLE APARTMENT NYBORG 200 M2

390

Lone Frost - Mellemgade 5 - 5800 Nyborg
Tlf. +45 40 74 73 43
mail@castleapartment.dk 01.01.-31.12.
www.castleapartment.dk Priser fra - Prices from
Apt: 980 kr

200 m2 ustyrlig lækker lejlighed i 2 etager med 2 soveværelser - plads til 6 personer - høj kvalitet - i hjertet af det gamle Nyborg - tæt på slottet.

200 m2 uncontrollable delicious 2 floors apartment with two bedrooms - room for 6 people - in the heart of old Nyborg - close to the castle.

L | 1+2 | 6 | +150 | NB | +100 | 9 km | 2 km | 0 km | 0,5 km | 0,3 km | 4 km | 0,5 km | 0,2 km | 0,2 km | 0,2 km

VILLA GULLE

391

Gulle Simonsen - Østervold Gade 44 - 5800 Nyborg
Tlf. +45 65 30 11 88 - Tlf. +45 21 27 27 99
post@villa-gulle.dk 01.01.-31.12.
www.villa-gulle.dk
Single: 695 kr - Double: 845 kr - Fam: 1050 kr - Apt: 845 kr

Villa Gulle ligger midt i Nyborg by med udsigt til havn og stille smuk gade. Vi råder over i alt 23 værelser og 2 ferielejligheder. Velkommen til.

Villa Gulle is located in Nyborg city overlooking the harbor and beautiful streets. We have a total of 23 rooms and 2 apartments. Welcome.

H | -1+0+1 | 30+6 | +200 | SB | -50% | -10% | -10% | +100 | 2 km | 3 km | 0 km | 0,1 km | 0,3 km | 4 km | 2 km | 0 km | 0 km | 0 km

NYBORG BED AND BREAKFAST

392

Jannie Dorthe Sørensen - Vognmadsvej 8 - 5800 Nyborg
Tlf. +45 26 40 29 93 - Tlf. +45 24 66 64 22
janniedsoerensen@gmail.com 01.01.-31.12.
www.nyborgbedandbreakfast.com
Single: 480 kr - Double: 480 kr - Fam: 695 kr - Apt: 795 kr

Nyborg Bed and Breakfast byder på et dobbelt- og et tripleværelse, samt en ferielejlighed. Stedet er kendt for sin udsøgte morgenmad.

Nyborg Bed and Breakfast offers a double and a triple room and an apartment. The place is known for its exquisite breakfast.

H | -1+0+1 | 9 | +85 | +150 | SB+85 | 0,8 km

0,5 km | 0,5 km | 1 km | 0,1 km | 2 km | 0,5 km | 1 km | 1 km | 1 km

NYBORG STRANDCAMPING

393

Hjejlevej 99 - Nyborg - 5800 Nyborg
Tlf. +45 65 31 02 56 - Tlf. +45 65 31 02 56
mail@strandcamping.dk 08.04.-17.09.
www.strandcamping.dk Priser fra - Prices from
Hytte: 600 kr

Nyborg Strandcamping er en hyggelig familiecampingplads, beliggende direkte med panoramaudsigt til Storebælt.

Nyborg Strand Camping is a cozy and nice family camp site, located with panoramic views to the Great Belt.

HY | 0 | 4+2 | +60 | NB | 35 | +45 | 0,9 km

0,3 km | 1,5 km | 0,4 km | 0,2 km | 2 km | 4 km | 5 km | 5 km | 0,5 km

BED AND BREAKFAST FERIE PÅ LANDET

394

Britta Bang Liltofte - Lilletoftevej 7 - Gamtofte - 5610 Assens
Tlf. +45 64 79 13 16 - Tlf. +45 21 69 13 79
bang.liltofte@mail.dk 01.01.-31.12.
www.liltofte.dk
Single: 300 kr - Double: 550 kr - Apt: 550 kr

Charmerende gård i naturskønne omgivelser. Mulighed for gode traveture. Et godt sted for de, der ønsker ro og frisk luft.

Charming Old Farm in a beautiful setting. Opportunity for nice hikes. A good place for those who want peace and fresh air.

FW | 0 | 12+2 | +1500 | SB+50 | +40 | 40 | 16,5 km

8 km | 7 km | 1,5 km | 7 km | 8 km | 5 km | 7 km | 7 km | 7 km

ELMEGAARDEN BB

395

Bente og Steen - Johan Rantzaus Vej 17 - Sø Søby - 5610 Assens
Tlf. +45 26 24 71 26 - Tlf. +45 60 64 21 59
info@elme-gaarden.dk 01.01.-31.12.
www.elme-gaarden.dk
Single: 280 kr - Double: 350 kr

BB i rolige omgivelser i et af Danmarks smukkeste områder. 3 lyse værelser med god størrelse. Certificeret overnatningssted til lystfiskere.

BB in tranquil surroundings in one of Denmark\\'s most beautiful areas. 3 bright good sized rooms. Certified accommodation for anglers.

FW | +1 | 6+2 | +175 | SB+45 | +45 | -20% | -10% | -10% | 7 km | 7 km | 7 km | 1 km | 7 km | 9 km | 7 km | 7 km | 7 km | 7 km

ABSALON ØRSKOV BB OG FERIELEJLIGHEDER

396

Torben Ørskov - Skovjorden 3 - Nr. Broby - 5672 Broby
Tlf. +45 50 54 58 47 - Tlf. +45 50 54 58 47
torbenorskov@hotmail.com 01.01.-31.12.
www.fynbedandbreakfast.dk
Single: 300 kr - Double: 400 kr - Fam: 600 kr - Apt: 800 kr

Vi tilbyder flotte lejligheder og værelser i separat bygning med egen indgang, køkken og bad. Nær Odense centralt på Fyn.

We offer lovely apartments and rooms in separate building with own entrance, kitchen and bath. Outskirts of Odense and central on Funen.

FW | 0+1 | 30+4 | +200 | +100 | SB+50 | +50 | 10 km | 12 km | 15 km | 1,5 km | 1,5 km | 6 km | 0,3 km | 2 km | 2 km | 15 km

FREDERIKSHØJ B B

397

Annette og Torben Poulsen - Kogsbøllevej 66 E - 5871 Frørup
Tlf. +45 65 37 16 16 - Tlf. +45 40 27 27 19
frederikshoej@mail.dk 01.01.-31.12.
www.frederikshoej.com
Single: 425 kr - Double: 750 kr - Apt: 1100 kr

Herskabelig gård med store værelser og lejligheder. Parklignende have med plads til ro og fordybelse. Dejlige udefaciliteter til børn.

Elegant farmhouse with large rooms and apartments. Access to garden for rest and contemplation. Lovely outdoor facilities for children.

M | 0+1 | 40+6 | +350 | SB+MS | 65 | 9 km | 4 km | 5 km | 1,5 km | 5 km | 11 km | 3 km | 9 km | 9 km | 9 km

398

KILDEGAARD BED AND KITCHEN

Steffen Kildegaard - Hagenborgvej 3 - Tårup - 5871 Frørup
Tlf. +45 65 37 15 15 - Tlf. +45 21 40 13 14
mail@kilde-gaard.dk 01.01.-31.12.
www.kilde-gaard.dk
Single: 300 kr - Double: 450 kr - Fam: 600 kr - Apt: 1100 kr

Dejlige værelser, stor fælles stue og veludstyret køkken. Terrasse med flot havudsigt. Have med grill og legeplads. På cykelrute 50.

Nice rooms, common living room and well-equipped kitchen. Terrace with spectacular sea views. Garden with playground. On cycle route 50.

FW | +1 | 20+2 | +150 | NB | -50% | 50 | -10%
-10% | 10 km
2 km | 8 km | 2 km | 8 km | 10 km | 2 km | 8 km | 8 km | 10 km

399

KULINARISKE KILDEGAARDEN

Lene Østerlid - Frørupvej 17 - 5871 Frørup
Tlf. +45 60 79 74 68 - Tlf. +45 60 79 74 68
info@kulinariskekildegaarden.dk 01.01.-31.12.
www.kulinariskekildegaarden.dk
Single: 400 kr - Double: 600 kr - Fam: 800 kr - Apt: 1000 kr

Landlig idyl med mange kæledyr og skøn natur. Egner sig godt til familiesammenkomster og bondegårdsferie.

Rural countryside with many natural attractions. We offer all meals, made with the finest ingredients.

FA | 0+1 | 12+4 | +150 | SB+85 | +65 | 25
-10% | +100 | 12 km
5 km | 3,5 km | 0,4 km | 3,5 km | 13,5 km | 6 km | 0 km | 0 km | 10 km

400

NYGAARD BNB FYN

Inge Nygaard Kristensen - Svendborgvej 75 - 5750 Ringe
Tlf. +45 62 62 54 54 - Tlf. +45 40 27 40 75
mail@nygaardbnb.dk 01.01.-31.12.
www.nygaardbbfyn.dk
Single: 350 kr - Double: 550 kr - Fam: 750 kr - Apt: 900 kr

Dejligt værelse med egen indgang og solfyldt gårdhave midt på Fyn. I haven kan vi tilbyde en dejlig hytte for to.

Lovely room with private entrance and sunny patio in the middle of Funen. In the garden we offer a beautiful little cabin for two.

H | 0+1 | 10+4 | +200 | SB+NB | -50% | -40%
-10% | +100 | 1 km
20 km | 0,5 km | 1 km | 0,5 km | 2 km | 15 km | 0,5 km | 0,5 km | 1 km

401 BED AND BREAKFAST AAHOLM

Hans Jørgen Thomsen - Holmevej 4 - 5683 Haarby
Tlf. +45 23 95 72 10 - Tlf. +45 91 25 76 39
aaholm.aaholm@jubii.dk

01.04.-30.09.

Single: 250 kr - Double: 500 kr

Hyggeligt lille hus med 2 værelser. Mulighed for ekstra opredning. Stor opholdsstue med brændeovn. Stor have ned til Haarby Å.

Cozy little house with 2 bedrooms. Possibility of extra bed. Large living room with fireplace. Large garden down to Haarby Stream.

H | 0 | 4+1 | +250 | MS | 0,3 km

3 km | 0,3 km | 0,2 km | 0,3 km | 6 km | 0,1 km | 0,2 km | 0,3 km | 16 km

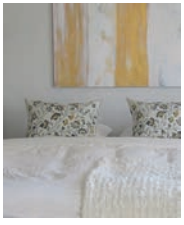

402 GELSKOV GODS

Heine R.d.bartsch - Gelskovvej 10 - Ringe - 5750 Ringe
Tlf. +45 20 46 88 43 - Tlf. +45 20 46 88 43
gelskovgods8@gmail.com
www.gelskovgods.com

01.01.-31.12.

Single: 650 kr - Double: 800 kr - Apt: 1950 kr

Vi tilbyder Herregårds Bed and Breakfast med 12 unikke værelser og en suite, alle indrettet individuelt med stil og stemning. Fantastisk natur.

We offer Herregårds Bed and Breakfast 12 rooms and a suite, all individual with style and atmosphere. Fantastic nature.

M | 0+1 | 26+4 | +200 | +200 | SB | +75 | +100 | 13 km

13 km | 20 km | 1,5 km | 4,5 km | 12 km | 3 km | 4 km | 10 km | 14 km

403 MC-CAMP FYN

Kim Baumann - Rudmevej 3a - 5750 Ringe
Tlf. +45 25 53 67 83 - Tlf. +45 25 12 02 28
bb@mc-campfyn.dk
www.mc-campfyn.dk

01.01.-31.12.

Single: 325 kr - Double: 500 kr - Hytte: 650 kr

Midt på Fyn - gør det til et centralt og godt udgangspunkt for ture i sommerlandet. Ikke kun for MC-folket, alle er velkommen.

In the middle of Fyn - a central and good starting point for trips in the summer. Not only for motorcycle people, all are welcome.

FW | 0+1 | 20+12 | +150 | SB+50 | -10% | +25 | 4 km

20 km | 3 km | 3 km | 3 km | 3 km | 8 km | 3 km | 0 km | 3,7 km

404 BED AND BREAKFAST I SKOVEN

Marinus Voets - Dongsvej 8 - 5854 Gislev
Tlf. +45 75 19 52 38 - Tlf. +45 51 78 26 90
marinusvoets@privat.dk

01.01.-31.12.

Single: 300 kr - Double: 400 kr

Romantisk bindingsværkshus med lejligheder og værelser, beliggende op til naturskov med rigt dyre- og planteliv.

Romantic half-timbered building with apartment and rooms, situated in the forest with rich flora and fauna.

H | 0+1 | 13+2 | +100 | +100 | SB+50 | -10% | +50 | 12 km | 15 km | 3 km | 1 km | 3 km | 12 km | 15 km | 3 km | 12 km | 6 km

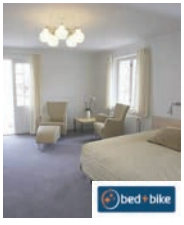

405 SINATUR HOTEL GL. AVERNÆS

Helnæsvej 9 - 5631 Ebberup
Tlf. +45 63 73 73 73 - Tlf. +45 63 73 73 73
glavernaes@sinatur.dk
www.sinatur.dk

01.01.-31.12.
Priser fra - Prices from

Single: 598 kr - Double: 698 kr

Hotellet ligger smukt ved halvøen Agernæs på Sydfyn, med Lillebælt på den ene side og Helnæsbugten på den anden.

The hotel is beautifully situated on the peninsula Agernæs in South Funen, with Little Belt on one hand and Helnæs Bay on the other.

H | 1+2 | 146 | SB | +260 | 96 | 13,9 km | 0,4 km | 5 km | 4 km | 6 km | 19,5 km | 0,4 km | 0,1 km | 0,1 km | 0,1 km

406 SKOVKROGENS BB

Anne og Lars Kruse - Skovkrogen 25 - 5683 Haarby
Tlf. +45 64 77 16 98 - Tlf. +45 21 74 36 34
skovkrogen@paradis.dk
www.skovkrogen.com

01.01.-31.12.

Single: 250 kr - Double: 370 kr - Fam: 470 kr - Hytte: 800 kr

I smukke landlige omgivelser ned til Helnæs Bugt tilbyder vi to hyggelige feriemuligheder - Smedehuset og Skovkrogens Bed and Breakfast.

In the beautiful and rustic surroundings at Helnæs Bay, we offer two cozy holiday options - Smedehuset and Skovkrogens Bed and Breakfast.

M | +1 | 4+2 | +50 | SB+MS | -50% | -20% | -20% | 1,7 km | 0,3 km | 8 km | 1 km | 1,7 km | 14 km | 0,3 km | 1,7 km | 1,7 km | 15 km

407 FALDSLED HOSTEL BED AND BREAKFAST

Jytte Vangshold - Assensvej 521 - 5642 Millinge
Tlf. +45 29 90 22 40
mail@faldsled.dk 01.01.-31.12.
www.faldsled.dk
Single: 400 kr - Double: 500 kr - Fam: 600 kr

Vi kan tilbyde ophold i rolige hyggelige omgivelser. Vandrerhjemmet har 10 værelser fordelt som familieværelser og dobbeltværelser.

We offer accommodation in a quiet, pleasant environment. The hostel has 10 rooms - family rooms and double rooms.

FW | 0+1 | 35+4 | +100 | +15 | MS+70 | -100% | 50
-10% | 10 km
0,5 km | 10 km | 0,3 km | 4 km | 9 km | 0,5 km | 0,2 km | 0,1 km | 0 km

408 LOHALS HYTTER OG FERIELEJLIGHEDER

Dorte og Per - Birkevej 11 - Lohals - 5953 Tranekær
Tlf. +45 20 69 99 18 - Tlf. +45 62 55 14 60
mail@lohalscamping.dk 01.01.-31.12.
www.lohalscamping.dk
Apt: 800 kr - Hytte: 475 kr

Lohals camping ligger midt i Lohals by, på spidsen af Nordlangeland, omgivet af både skove og strande. Vi tilbyder hytter og dejlig lejlighed.

Lohals Camping is situated in Lohals town at Langeland, surrounded by forests and beaches. We offer cabins and lovely apartment.

HY | 0 | 4+2 | +75 | +75 | SB+MS | 70
30 km
0,2 km | 0,1 km | 0,1 km | 0,8 km | 30 km | 0,2 km | 0 km | 0,1 km | 0 km

409 ENGVEJENS BED OG BREAKFAST

Leif Nørregaard - Engvej 7 - Stenstrup - 5771 Stenstrup
Tlf. +45 51 51 14 12 - Tlf. +45 61 16 57 71
engvejens.bogb@gmail.com 01.01.-31.12.
www.engvejens-bb.dk
Double: 500 kr - Fam: 800 kr

Vi tilbyder to store lejligheder. Annekset og Suiten, der kan lejes som dobbeltværelse eller familierum. Skønne omgivelser nær Egeskov Slot.

We offer two large apartments. The Annex and The Suite as double room or family room. Beautiful surroundings near Egeskov Castle.

H | 0 | 4+4 | +150 | +50 | SB+75
10 km | 12 km
12 km | 1 km | 1 km | 10 km | 10 km | 12 km | 12 km | 12 km

KASTANIELUND

410

Susanne Schou - Brahesvej 14 - Svanninge - 5600 Faaborg
Tlf. +45 21 82 37 90
kontakt@kastanielund.com
www.kastanielund.com

01.01.-31.12.

Double: 695 kr - Fam: 895 kr

7 skønne dobbeltværelser. Stor opholdsstue med tv og spisestue med køkken. Ligger for foden af Svanninge Bakker med sti til bakkerne.

7 nice double rooms. Large living room with TV and dining room with kitchen. Located at the foot of Svanninge with paths to the hills.

H | 0+1 | 21 | SB | 80 | -10% | 4 km | 5 km | 4 km | 1,5 km | 1,5 km | 3 km | 6 km | 4 km | 4 km | 4 km

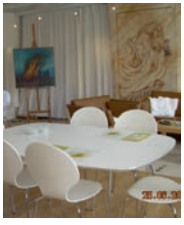

HORNE GAMLE DEGNESKOLE

411

Karin og Finn Schartau - Degnevej 3 - Horne - 5600 Faaborg
Tlf. +45 62 60 26 11 - Tlf. +45 51 23 31 50
kfschartau@dlgmail.dk
www.degneskolen.dk

01.01.-31.12.

Single: 325 kr - Double: 475 kr - Fam: 650 kr

Vi tilbyder 3 pæne værelser og stor opholdsstue og have. Historisk skole i gammel landsby. Tæt på indkøb. Bus til Bøjden og Faaborg.

We offer 3 nice bedrooms and a large living room and garden. Historic school in old village. Close to shopping. Bus to Bøjden and Faaborg.

H | +1 | 6+2 | +150 | MS | -10% | +25 | +100 | 4 km | 4 km | 4 km | 0,2 km | 0,8 km | 6 km | 3 km | 4 km | 0,8 km | 0 km

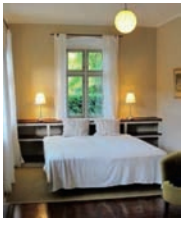

LUNDSGAARD BB

412

Rune Moustgaard - Søren Lundsvej 20 - Horne - 5600 Faaborg
Tlf. +45 20 44 80 82
mail@lundsgaard.dk
www.lundsgaard.dk

01.01.-31.12.

Single: 395 kr - Double: 495 kr - Fam: 625 kr - Apt: 695 kr

Ombygget gård i landsbymiljø nær indkøbsmulighed. Lejligheder og værelser i smukke omgivelser. Selskabs- og mødelokaler til 60 personer.

Former farm in a village. Supermarket nearby. Apartments and rooms in beautiful surroundings. Corporate meeting room for 60 people.

FW | 0+1 | 60 | SB+MS | +50 | 5 km | 3 km | 5 km | 0,5 km | 0,1 km | 3 km | 2 km | 0,1 km | 0,1 km | 6 km

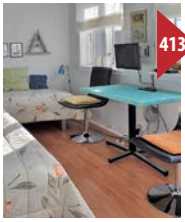

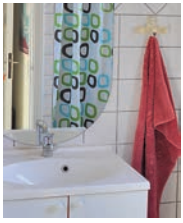

GÅGADENS BED AND BREAKFAST

413

Jytte Clausen - Østergade 30 D St. - 5600 Faaborg
Tlf. +45 20 61 45 13
klarakluk@privat.dk

01.01.-31.12.

Double: 550 kr

Dejligt lyst dobbeltværelse med havkig mod Bjørnø. Kogefaciliteter. Udgang til gågaden. Privat parkeringsplads tæt på havnen.

Lovely bright double room with a sea view towards Bjørnø. Cooking facilities. Exit to shopping street. Private parking near the harbour.

L | 0 | 2 | SB | +50 | 0,3 km

1 km | 0 km | 0,2 km | 0,3 km | 4 km | 0,5 km | 0,2 km | 0,1 km | 0 km

NYDAMSGAARD

414

Ute Kilpert - Dyndkrogvej 7 A-D - Bøjden - 5600 Faaborg
Tlf. +45 62 60 13 69 - Tlf. +45 23 66 97 62
uhkilpert@live.dk
www.nydamsgaard.dk

01.01.-31.12.

Single: 400 kr - Double: 575 kr - Apt: 600 kr

Smuk gård på Horneland med fantastisk havudsigt i rolige, cykelvenlige omgivelser - Østersøruten, tæt ved Bøjden Færgehavn.

Beautiful farm in Horneland with stunning sea views in quiet, bicycle-friendly surroundings - Baltic Sea route, near Bøjden Ferry Port.

FW | 0 | 9+2 | +50 | +50 | SB+MS | +75 | 10 km

2 km | 10 km | 1,5 km | 5 km | 15 km | 0,6 km | 2 km | 2 km | 10 km

KNUDSMINDE

415

Henning Mortensen - Heldagergårdsvej 1 - 5700 Svendborg
Tlf. +45 62 21 13 71 - Tlf. +45 23 84 10 26
knudsminde@mortensen.mail.dk
www.knudsminde.dk

01.01.-20.12.

Single: 350 kr - Double: 450 kr - Fam: 550 kr

Beliggende i naturskønt område 2 km nord for Svendborg. Vi har en flot have hvor der er mulighed for at grille og snuppe et spil minigolf.

Located in lovely nature 2 km north of Svendborg. We have a beautiful garden where it is possible to use the BBQ and play Mini golf.

FW | 0+1 | 12+4 | +100 | SB | 20 | -10% | 5 km

6 km | 3 km | 3 km | 3 km | 6 km | 10 km | 4 km | 4 km | 4 km

416 BJ ROOMS

Bjarne Tychsen - Svendborgvej 40 - 5600 Faaborg
Tlf. +45 20 80 21 85 - Tlf. +45 22 32 95 00
tycmos1@gmail.com

01.01.-31.12.

Single: 200 kr - Double: 350 kr

Lyst værelse med egen terrasse og bad. Privat parkeringsplads. Beliggende nær sandstrand, bager og park.

Bright room with terrace and bath. Private parking. Situated near the sandy beach, baker and park.

H 0 2 NB 1 km 0,5 km 1 km 0,1 km 0,7 km 8 km 2 km 0,5 km 1 km 1 km

417 MARIES ROOMS

Marie Jakobsen - Svendborgvej 64 - 5600 Faaborg
Tlf. +45 62 63 21 74 - Tlf. +45 22 53 17 18
tolum@stofanet.dk

01.01.-31.12.

Double: 400 kr

I en af de dejlige fredelige bydele i Faaborg, som ligger tæt på stranden, udlejer vi 2 værelser i vores villa.

In one of the nice peaceful neighborhoods in Faaborg, located near the beach, we rent 2 new rooms in our villa.

H -1 4 NB MobilePay 1,1 km 0,3 km 1 km 0,2 km 1 km 8 km 2 km 1 km 1 km 1,4 km

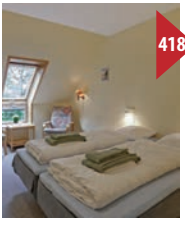

418 LYSBJERG TURISTVÆRELSER

Elly Nielsen - Svendborgvej 349 - Vester Åby - 5600 Faaborg
Tlf. +45 62 61 56 77 - Tlf. +45 29 41 85 05
lysbjergnielsen@mail.dk

01.01.-31.12.

Single: 350 kr - Double: 400 kr

5 hyggelige værelser på det skønne sydfyn. Pragtfulde omgivelser med grill, stort køkken, privat bad og TV til alle værelser.

5 cozy rooms at the beautiful South Funen. Gorgeous settings, garden with barbecue, large kitchen, private bath and TV for each room.

FW +1 10+2 +70 +50 MS+60 -100% -10% -30% +100 8 km 4 km 8 km 0,5 km 1,2 km 12 km 4 km 7 km 7 km 6 km

FUGLSANG FERIE

419

L og G Laugesen - Skattebøllevej 20 - Ennebølle - 5953 Tranekær
Tlf. +45 20 48 15 94 - Tlf. +45 20 48 15 94
info@fuglsangferie.dk 01.01.-31.12.
www.fuglsangferie.dk
Single: 400 kr - Double: 490 kr - Fam: 695 kr - Apt: 595 kr

Fred og ro i smuk natur, Øhavsstien, Cykelrute 80 og privat strand kun 400 m fra gården. Velegnet til familieweekender. Handicapvenligt.

Peace and tranquility in a beautiful landscape, Bicycle Route 80 and a private beach just 400 m away. Family weekends. Facilities for disabled.

FA | 0+1 | 25 | +70 | +10 | MS+75 | +75 | -10% | +100 | 39 km

0,4 km | 6 km | 2 km | 1,5 km | 46 km | 4 km | 5 km | 5 km | 3 km

BJERGAGER BB

420

Hans Sørensen - Bjergagervej 4 - 5881 Skårup Fyn
Tlf. +45 22 58 10 42 - Tlf. +45 23 42 65 30
bjergager@os.dk 01.01.-31.12.

Single: 350 kr - Double: 550 kr

Meget stort og lyst lokale, handicapvenligt, kogefaciliter og køleskab. Egen indgang og adgang til have. Direkte ved Øhavsstien.

Very large and bright room, disabled access, kitchen and refrigerator. Private entrance and garden access. Directly by the Archipelago Trail.

FA | 0+1 | 5+3 | +150 | +100 | SB+30 | -10% | -10% | 12 km

3 km | 7 km | 2 km | 2 km | 12,5 km | 5 km | 9 km | 9 km | 9 km

ALLAN LINDHOLM ANDREASSEN

421

Allan - Sinebjergvej 66 - Sinebjerg - 5600 Faaborg
Tlf. +45 62 60 17 26 - Tlf. +45 62 60 17 26
allanmermaid@gmail.com 01.03.-20.12.
www.danmarkportal.dk
Single: 500 kr - Double: 550 kr - Fam: 660 kr - Annex: 660 kr

Havudsigt, TV, toilet og håndvask på alle værelser, tekøkken, privat strand, badebro, have med møbler, grill, godt fiskeri.

Sea view, TV, toilet and handbasin in all rooms, kitchenette, private beach, jetty, garden with furniture, BBQ, kayak rental and good fishing.

H | +1 | 8 | SB | -10% | +20 | 6 km

0 km | 6 km | 1 km | 2 km | 8 km | 0 km | 2 km | 2 km | 6 km

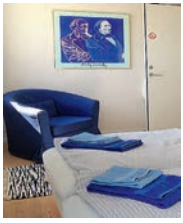

422

ASKERIS BED AND BREAKFAST

Karin Daugaard - Svendborgvej 270 - 5600 Faaborg
Tlf. +45 21 73 06 78 - Tlf. +45 25 13 06 60
askeris@askeris.dk 01.04.-01.11.
www.askeris.dk
Single: 400 kr - Double: 550 kr - Fam: 900 kr

Slægtsgård med unik udsigt over Øhavet. Lyse værelser og stort opholdsrum. Terrasser med grill og bålplads. Tæt på strand og skov.

Family farm with unique view of the South Funen Archipelago. Bright rooms and large lounge. Terraces with barbecue and bonfire ring.

FW | 0 | 8+1 | +200 | +50 | SB | +50
35 | -10% | 4 km
1 km | 4 km | 0,2 km | 4 km | 10 km | 1 km | 4 km | 4 km | 0 km

423

ASKERIS BED AND BREAKFAST

Karin Daugaard - Svendborgvej 270 - Katterød - 5600 Faaborg
Tlf. +45 21 73 06 78 - Tlf. +45 25 13 06 60
askeris@askeris.dk 01.04.-01.11.
www.askeris.dk
Single: 400 kr - Double: 550 kr - Fam: 900 kr

Unik udsigt over Øhavet. Lyse værelser og stort opholdsrum. Terrasser med grill og bålplads. Tæt på cykelrute 8. Optimalt for cykelfolket.

Unique views. Bright rooms and great accommodations. Terrace, BBQ and fireplace. Close to cycle route 8. Optimal for bicycle people.

FW | 0 | 8+1 | +200 | +50 | SB | +50
35 | -10% | 4 km
1 km | 4 km | 0,2 km | 4 km | 10 km | 1 km | 4 km | 4 km | 0 km

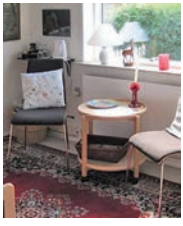

424

JAN STRANDHAVE BB

J. Strandhave - Græsvænget 5 - Ollerup - 5762 Vester Skerninge
Tlf. +45 23 42 37 84 - Tlf. +45 23 42 37 84
strandhave@post.tele.dk 01.01.-30.10.

Single: 250 kr - Double: 450 kr

To dejlige værelser udlejes ved Ollerup Sø og nær Ballen Strand. På kort tid nås Egeskov Slot. Aftensmad kan tilkøbes.

Two lovely rooms for rent by Ollerup Sø lake, near Ballen Strand. Not far from Egeskov Castle. Dinner as an optional extra.

H | 0 | 4 | SB | +50 | +85 | -75%
7 km
4 km | 7 km | 0,5 km | 0,3 km | 6 km | 2 km | 3 km | 3 km | 8 km

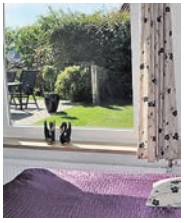

UDSIGTEN SVENDBORG

425

Karina Mogensen - Christiansvej 35 - 5700 Svendborg
Tlf. +45 24 75 34 75
mail@christiansvej.dk 01.01.-31.12.
www.christiansvej.dk
Single: 250 kr - Double: 425 kr - Fam: 500 kr

Overnatning til rimelige priser i roligt kvarter - tæt på centrum. Gratis parkering og internet. Veludstyret køkken. Have med skøn udsigt.

Cheap rooms in quiet neighborhood - close to downtown. Free parking and internet. Well equipped kitchen. Garden with beautiful views.

H | 0 | 14+1 | +125 | +50 | NB | 0,8 km

2 km | 0 km | 0,2 km | 0,3 km | 3,5 km | 1,5 km | 0,6 km | 0,6 km | 1,2 km

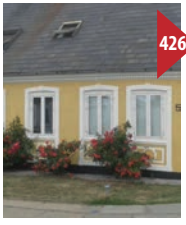

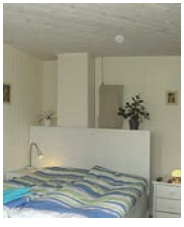

BELVEDERE BED AND BREAKFAST

426

Niels Pedersen - Belvedere 59 - 5700 Svendborg
Tlf. +45 60 85 19 60
nielsped62@gmail.com 01.01.-31.12.
www.svendborg-bb.com
Single: 300 kr - Double: 500 kr

Billig overnatning i Svendborg. Her er i alt tre dobbeltværelser som også udlejes som enkeltværelser. Tæt på centrum og havnen.

Low price on stays in Svendborg. Three double rooms which can be rented as single rooms. Close to downtown and the harbor.

H | 0+1 | 6+1 | +100 | MS+50 | 2,3 km

3,1 km | 1,2 km | 0,3 km | 0,1 km | 4,9 km | 2 km | 0,5 km | 0,4 km | 0 km

NAB STRAND CAMPING

427

Kildegårdsvej 8 - 5600 Faaborg
Tlf. +45 22 12 31 32
info@nabstrandcamping.dk 05.05.-27.08.
www.nabstrandcamping.dk Priser fra - Prices from
Hytte: 450 kr

Nab Strand Camping er en hyggelig familieplads med en dejlig atmosfære. Beliggende i et roligt og naturskønt område ved vandet.

Nab Strand Camping is a family campsite with a lovely atmosphere. The site is located in a quiet and scenic area by the water.

HY | 0 | 12 | +25 | +25 | +50 | NB | 7,2 km

0,1 km | 6,5 km | 2 km | 6 km | 12,3 km | 0,1 km | 6 km | 7 km | 0 km

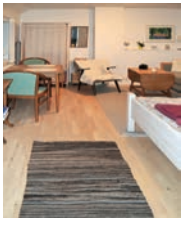

HAVBLIK

428

Ellen Larsen - Skårupøre Strandvej 55 - 5881 Skårup Fyn
Tlf. +45 62 22 47 76 - Tlf. +45 42 24 48 54
havblik@sydfynsmail.dk 01.01.-31.12.
www.bb-havblik.dk
Single: 350 kr - Double: 550 kr

Tæt på skov og børnevenlig strand. 2 værelser. Et med dobbeltseng og det andet med dobbeltseng og mulighed for opredning til 2 personer.

Close to the forest and child-friendly beach. 2 rooms. One with double bed and one room with double bed and extra bed for 2 people.

H | 0 | 4+2 | +175 | SB | -10% | -15% | +25 | +20 | 12 km | 0 km | 8 km | 3,5 km | 4 km | 12 km | 0 km | 8 km | 8 km | 10 km

BAGERGADE BED AND BREAKFAST

429

Hanne Faurholt - Bagergade 47 - 5700 Svendborg
Tlf. +45 28 89 92 27
hannefaurholt@mail.dk 01.01.-31.12.
www.bagergade-bogb.dk
Double: 550 kr - Apt: 700 kr

Dobbeltværelse og ferielejlighed absolut centralt, hvor du glemmer tid og sted. Lyder det som en drøm, det er det...

Double room and apartment absolutely central, where you forget time and place. Does it sound like a dream, well it is...

H | 0 | 6+3 | +150 | +100 | NB | +100 | 0,1 km | 0,8 km | 0 km | 0,5 km | 0,3 km | 3 km | 1,5 km | 0,5 km | 0,5 km | 1 km

HOTEL CHRISTIANSMINDE

430

Christiansmindevej 16 - 5700 Svendborg
Tlf. +45 62 21 90 00
booking@christiansminde.dk 01.01.-31.12.
www.christiansminde.dk Priser fra - Prices from
Single: 1200 kr - Double: 1400 kr - Fam: 1400 kr - Apt: 2200 kr

Ved indgangen til Øhavets hovedstad og den perfekte udgang til alle øerne. Egen terrasse i første række til Svendborgsund.

At the entrance to the town and of the archipelago - the perfect entrance to all the islands. Private terrace down to Svendborgsund.

H | 0 | 180+98 | +300 | SB | +135 | -100% | 120 | +175 | 4,5 km | 0,1 km | 3 km | 1,3 km | 1,5 km | 7,4 km | 0,1 km | 0 km | 0 km | 0 km

431 BB CHRISTIANSMINDE

Keld og Mitsi - Christiansmindevej 2 - 5700 Svendborg
Tlf. +45 20 21 22 54
keldsoendergaard@gmail.com 01.01.-31.12.
www.bbchristiansminde.dk
Single: 350 kr - Double: 435 kr - Fam: 1120 kr - Apt: 1120 kr

Patriciavilla med unik udsigt over Svendborg Sund. Her får du både by, havn, skov og strand. 3 hyggelige nye værelser med adgang til have.

Large fine rooms overlooking the waterfront of Svendborg and harbour. Located near the town centre, harbour, woods and beach.

H | 0+1 | 8+4 | +85 | +50 | SB+MS | -100% | +20 | 2 km

0,3 km | 0,3 km | 0,1 km | 0,3 km | 3 km | 0 km | 0,3 km | 0,3 km | 0 km

432 HOTEL ÆRØ

Brogade 1-3 - 5700 Svendborg
Tlf. +45 62 21 07 60
post@hotel-aeroe.dk 01.01.-31.12.
www.hotel-aeroe.dk Priser fra - Prices from
Single: 850 kr - Double: 1025 kr - Apt: 1350 kr

Stemningsfyldt overnatning, centralt placeret i byen, tæt ved færgerne, havnekajerne og de gamle træskibe i Svendborg.

A cozy accomadation centrally located in town, close to the ferries, harbor quays and the old wooden ships in Svendborg.

H | 1+2 | 118+49 | +250 | SB | -100% | 50 | +100 | 2,7 km

1 km | 0,1 km | 0,2 km | 0,2 km | 5,8 km | 0,5 km | 0 km | 0 km | 0,5 km

433 BED AND BREAKFAST SVENDBORG VED MILLING

Lone Milling - Hellegårdsvej 250 - Egense - 5700 Svendborg
Tlf. +45 28 25 72 28
millingsbogb@gmail.com 01.01.-31.12.

Single: 350 kr - Double: 450 kr

Romantisk perle indrettet i gammel stil i velrenoveret landejendom. Afdeling med egen indgang, entre, badeværelse og stort lyst værelse.

Romantic pearl decorated in old style in well renovated farmhouse. Room with private entrance, bathroom and large bright room.

H | 0 | 2+2 | +200 | SB+MS | -50% | +20 | +200 | 3,7 km

3,1 km | 6,1 km | 1,1 km | 3,7 km | 5 km | 1,5 km | 4,3 km | 3,2 km | 0 km

FRU OLSENS STUER BB

434

Arne Møller Hansen - Skattergade 14 - 5700 Svendborg
Tlf. +45 21 36 55 12 - Tlf. +45 41 44 22 16
bb@fruolsensstuer.dk 01.01.-31.12.
www.fruolsensstuer.dk
Single: 375 kr - Double: 525 kr

En oase i hjertet af Svendborg. Her er en hyggelig atmosfære. Gratis kaffe, te og internet. Dejlig gårdhave og bare 70 m til gågaden.

In the heart of Svendborg. Atmosphere. Free coffee, tea and internet. Lovely patio and just 70 meters from the pedestrian zone.

L | +1 | 8 | NB | -10% | 1,5 km

0,4 km | 0 km | 0,3 km | 0,2 km | 4 km | 0,5 km | 0,2 km | 0,1 km | 0,3 km

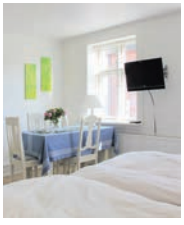

STIG SYLVEST

435

Stig Sylvest - Valdemarsgade 10 - 5700 Svendborg
Tlf. +45 40 37 48 82 - Tlf. +45 40 37 48 82
sylvest@privat.dk 01.01.-31.12.
www.b-and-b-sylvest.dk
Single: 250 kr - Double: 500 kr - Fam: 250 kr

Placeret midt i Svendborgs Latinerkvarter, hvor stemningen er Cittaslow. Tæt på Strand, havn, restauranter og shopping.

Located in the heart of Svendborgs Latin quarter, with its Cittaslow atmosphere. Near beach, harbour, restaurants and shopping.

H | +1 | 7+2 | +250 | SB+80 | +100 | 0,5 km

0,3 km | 0,2 km | 0,2 km | 0,2 km | 6 km | 0,3 km | 0,2 km | 0,2 km | 0,2 km

FIRKLØVERGÅRD

436

Strandhuse 7 - 5762 Vester Skerninge
Tlf. +45 62 24 24 34
mail@firklovergard.dk 01.01.-31.12.
www.firklovergard.dk
Single: 350 kr - Double: 400 kr

Velindrettede værelser med havudsigt. Her er plads til store tanker. Sid på balkonen eller terrassen og nyd roen og den skønne udsigt.

Well-appointed rooms with sea view. A place to think big thoughts. Sit on the balcony or the terrace and enjoy the peace and the beautiful view.

FW | +1 | 12+7 | +65 | SB+NB | 45 | +30 | 15 km | 1 km

13 km | 3,5 km | 3,5 km | 14 km | 1,5 km | 6 km | 16 km | 10 km

SVENDBORG SUND CAMPING

437

Maria Da Silva - Vindebyørevej 52 - 5700 Svendborg
Tlf. +45 21 72 09 13
maria@svendborgsund-camping.dk 07.04.-24.09.
www.svendborgsund-camping.dk Priser fra - Prices from
Hytte: 450 kr

Svendborg Sund Camping tilbyder hygge og afslapning med dine nærmeste i fred og ro midt i den skønne natur.

Svendborg Sund Camping offers comfort and relaxation with your loved ones in peace and tranquility amidst the beautiful scenery.

H | 0 | 78 | SB+NB | +65 | 50 | -15% | +15 | 5,4 km
0,1 km | 5 km | 0,2 km | 0 km | 9,3 km | 0,1 km | 0,1 km | 0,1 km | 5,2 km

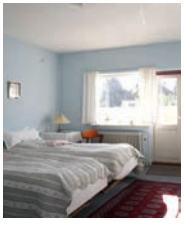

STRANDVEJ BED AND BREAKFAST

438

Inger Marie Mogensen - Strandvej 56 - 5700 Svendborg
Tlf. +45 62 22 00 97 - Tlf. +45 23 40 65 37
strandvej56@sydfynsmail.dk 01.01.-31.12.

Single: 225 kr - Double: 450 kr

Velkommen til Strandvejs Bed and Breakfast, beliggende i et smukt hus, tæt på vandet og Svendborg by med dejlig altan til dobbeltværelserne.

Welcome to Strandvejs Bed and Breakfast in a beautiful house near the sea and the town of Svendborg. Beautiful balcony to the double rooms.

H | +1 | 5 | SB+NB | -50% | +20 | 2,2 km | 0,5 km
0,8 km | 1 km | 1 km | 6 km | 0,5 km | 0,8 km | 0,7 km | 0,9 km

BED AND BREAKFAST SVENDBORG

439

Bente og Ulrik Sørensen - Troensevej 43 - 5700 Svendborg
Tlf. +45 30 22 01 61
info@bedandbreakfastsvendborg.dk 01.04.-01.10.
www.bedandbreakfastsvendborg.dk
Double: 450 kr - Apt: 600 kr

Dobbeltværelser og hyggelig lejlighed for 4 - på 58 m2 i annex med terrasse. Lejligheden har egen indgang, bad, køkken. Smuk udsigt.

Double rooms and cozy apartment for 4 - in 58 m2 annex with terrace. The apartment has private entrance, bathroom, kitchen.

H | 0+1 | 8 | SB+60 | -20% | 5,5 km
1 km | 5 km | 0 km | 1 km | 3 km | 1 km | 3 km | 5 km | 5 km

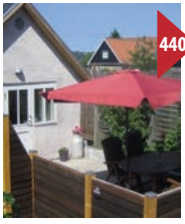

440 BENTE OG NIELS EGE BB

Bente og Niels - Bergmannsvej 103 - Thurø - 5700 Svendborg
Tlf. +45 62 80 00 23 - Tlf. +45 61 33 34 59
thuroe.bedandbreakfast@gmail.com 01.01.-31.12.
www.thuroe-bedandbreakfast.dk
Double: 495 kr - Fam: 945 kr - Apt: 595 kr - Annex: 595 kr

Unik overnatning i anneks, eget køkken og bad. Sol fra 7 morgen til 18 aften. Indkøb, strand, skov på Thurø. Gratis TV og WiFi.

Unique accommodation. Sunshine from 7 in the morning until 6 in the evening. Shopping, beach, forrest on Thurø. Free TV and WiFi.

H | 0 | 2+2 | +175 | +50 | SB+MS | -15% | +50 | 8 km | 4 km | 5 km | 0,1 km | 0,2 km | 12 km | 3 km | 5 km | 5 km | 6 km

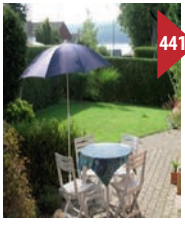

441 BEACHHOUSE BED AND BREAKFAST

Strandhuse 85 - 5700 Svendborg
Tlf. +45 27 62 91 00 - Tlf. +45 27 62 91 00
beachhouse@live.dk 01.01.-31.12.
www.beachhouse-bb.dk
Double: 450 kr

2 dejlige dobbeltværelser i skønne og rolige omgivelser tæt på Øhavsstien og sundudsigt fra haven. Gratis cykeludlån.

2 lovely doublerooms with single beds in nice surroundings close to the Øhavsstien and view of the Sound from the garden. Free bike rent.

H | 0 | 4 | MS+NB | 1 km | 1 km | 2,5 km | 0,4 km | 0,3 km | 6 km | 6 km | 1 km | 2,5 km | 0 km

442 THURØ CAMPING OG HYTTER

Louise - Smørmosevej 7 - 5700 Svendborg
Tlf. +45 62 20 52 54
info@thuroecamping.dk 01.01.-31.12.
www.thuroecamping.dk Priser fra - Prices from
Hytte: 420 kr

Thurø Camping ligger på en skøn ø i det sydfynske øhav ved Svendborg. Vi har 18 hytter i varierende størrelser, nogle med eget bad og toilet.

Thurø Camping is located on a beautiful island in the archipelago near Svendborg. We offer 15 cabins, some with private shower and toilet.

HY | 0 | 90 | +30 | +50 | +80 | MS | +25 | 7 km | 0 km | 7 km | 0,4 km | 3 km | 15 km | 0 km | 4 km | 9 km | 9 km

BB TROENSE

443

Erling Larsen - Krogvej 4 - Troense - 5700 Svendborg
Tlf. +45 29 61 50 32 - Tlf. +45 29 61 50 32
er@ferielejlighed-troense.dk 01.01.-31.12.
www.ferielejlighed-troense.dk
Single: 320 kr - Double: 500 kr - Fam: 550 kr - Apt: 550 kr

Dejligt værelse og stor, flot lejlighed i eget anneks. Tæt på havn og strand i den hyggelige by Troense. Beliggende i Troenses gamle bydel.

Lovely room and large, attractive apartment in private annexe. Near the harbour and beach in the pleasant town of Troense.

A, +1, 4, +50, SB+MS, 6 km, 0,5 km, 5 km, 0,2 km, 2 km, 8 km, 1 km, 0,5 km, 0,5 km, 0 km

RANTZAUSMINDE BB

444

K. Liebergreen - Rantzausmindevej 192 - 5700 Svendborg
Tlf. +45 26 27 90 42
kliebergreen@hotmail.com 01.01.-31.12.
www.liebergreen.dk
Single: 350 kr - Double: 550 kr - Fam: 800 kr

3 dejlige værelser i veldrevet BB - gennem 18 år. Værtinden sørger for god service i idylliske omgivelser med havudsigt.

3 lovely rooms at well run BB through 18 years. The hostess provides good service in idyllic surroundings with a sea view.

H, 0+1, 6+2, +150, SB, 4 km, 1 km, 5 km, 0 km, 0,5 km, 8 km, 5 km, 4 km, 4 km, 5 km

DET LILLE HOTEL - TROENSE

445

Morten, Gunver Wind - Badstuen 15 - Troense - 5700 Svendborg
Tlf. +45 61 33 53 19
kontakt@detlillehotel.one 01.03.-01.11.
detlillehotel-troense.dk
Single: 450 kr - Double: 500 kr - Fam: 700 kr

Overnatning og morgenmad i Troense - tæt ved vandet og direkte på øhavsstien. Morgenmad 50 kr pr. person.

Accommodation and breakfast in Troense near water and located on the archipelago trail. Breakfast 50 kr per person.

H, 0, 10+2, +50, +50, SB+MS, 12, 6,2 km, 1,5 km, 5 km, 0,2 km, 0,5 km, 10 km, 0,2 km, 0,4 km, 2 km, 0 km

446 EMMERBØLLE STRANDCAMPING

Emmerbøllevej 24 - 5953 Tranekær
Tlf. +45 62 59 12 26
info@emmerbolle.dk
www.emmerbolle.dk

18.03.-18.09.
Priser fra - Prices from
Hytte: 400 kr

Feriepark Langeland udlejer 45 forskellige typer hytter, lige fra luksushytter til 1-stjernet hytter. Adgang til campingpladsens faciliteter.

At the Holiday Park Langeland we offer 45 different types of cabins, from luxury cabins to 1-star cabins. Access to the campsite facilities.

HY | 0+1 | 200+50 | +350 | NB | +15 | 0,1 km

0,1 km | 5 km | 2 km | 0,1 km | 33 km | 0,1 km | 0 km | 0 km | 0 km

447 BB TROENSE - HOS ROSE

Rose Andersen - Badstuen 28 - Troense - 5700 Svendborg
Tlf. +45 62 22 67 25 - Tlf. +45 60 65 47 80
roseandersen@webspeed.dk

01.01.-31.12.

Single: 400 kr - Double: 500 kr

Hyggelig lejlighed med plads til 4 personer i rolige omgivelser i Troense by. Vi bor ved Øhavsstien.

Cozy apartment with room for 4 people in quiet surroundings in Troense. We live by Øhavsstien.

L | 0 | 2+2 | +150 | SB+NB | -50% | -10% | 5 km

0,2 km | 5 km | 0,2 km | 0,3 km | 8 km | 2,5 km | 0,3 km | 2,5 km | 0,3 km

448 SCHATS BB

Rolf Schat - Kastanievej 8 - Thurø - Grasten - 5700 Svendborg
Tlf. +45 22 15 12 32 - Tlf. +45 22 15 12 32
rolfschatholm@gmail.com

01.01.-31.12.

Single: 400 kr - Double: 550 kr - Fam: 850 kr

Dejlig fredyldt område, strand, skov og færge til Svendborg i sommerperioden. Mange seværdigeder i nærområdet.

Nice quiet area, beach, forest and ferry to Svendborg in the summer. Many attraction in the immediate area.

H | 0 | 2+1 | +300 | SB+MS | -10% | -15% | 13 km

0,3 km | 10 km | 0,2 km | 5 km | 17 km | 0 km | 11 km | 11 km | 0 km

TEGLGAARDEN BED AND BREAKFAST

449

Jydevej 3 - 5700 Svendborg
Tlf. +45 28 11 71 82
mail@teglgaarden.dk 01.01.-31.12.
www.teglgaarden.dk
Single: 500 kr - Double: 650 kr

Smukt beliggende på idylliske Tåsinge. Smagfuldt indrettede store lyse, røgfri dobbeltværelser. Ålsidig morgenmad primært økologi.

Located on the idyllic island of Tåsinge. Tastefully decorated large and bright rooms, non smoking. Versatile breakfast mainly ecology.

H, 0, 10, SB+MS, 7 km, 1,5 km, 5 km, 1,5 km, 3 km, 10 km, 7 km, 5 km, 5 km, 5 km

LUNDBYGAARD BB

450

Karin Lunde - Tørvemosevej 2 - Tåsinge - 5700 Svendborg
Tlf. +45 62 54 17 72 - Tlf. +45 40 93 17 72
mail@lundbygaard.dk 01.03.-31.10.
www.lundbygaard.dk
Single: 450 kr - Double: 600 kr

Hyggelig og idyllisk bindingsværksgård med stråtag og nye velindrettede værelser nær Valdemar Slot og Øhavstien. Stor dejlig have.

Idyllic farm with thatched roof and gardens. Newly furnished rooms, tea kitchen. Near the beach, forest, and Valdemar Castle.

FW, 0+1, 10+4, +200, +150, SB, +50, 8 km, 2 km, 8 km, 0,2 km, 1 km, 11 km, 5 km, 4 km, 4 km, 4 km

SØBYLYST FERIELEJLIGHEDER

451

Janus Hansen - Østerbro 4 - 5985 Søby Ærø
Tlf. +45 62 58 11 20 - Tlf. +45 62 58 11 20
info@sobylyst.dk 01.01.-31.12.
www.sobylyst.dk
Apt: 2800 kr

Moderne ferielejligheder i Søby på Ærø - Søbylyst. Her kan du vælge imellem 9 individuelt indrettede ferielejligheder for 2 til 8 personer.

Modern holiday apartments in Søby Ærø - Søbylyst. Here you can choose between 9 individually furnished apartments for 2 to 8 people.

L, 0+2, 38+9, +100, NB, 50, 30 km, 0,8 km, 0 km, 0,4 km, 0,4 km, 5 km, 1 km, 0,4 km, 0,4 km, 0,1 km

SØBY CAMPING ÆRØ

452

Anne Kruse - Vitsø 10 - 5985 Søby Ærø
Tlf. +45 62 58 14 70 - Tlf. +45 62 58 14 70
soebycamping@mail.dk
www.soeby-camping.dk

01.01.-31.12.

Hytte: 500 kr

Søby Camping Ærø - Den spiselige Campingplads 3 hyggelige hytter for op til 4 personer ved skov og strand, lige ned til Østersøen.

Søby Camping Ærø - The edible Camp site. Cozy cottages for up to 4 people, located on the edge of the forest by the Baltic Sea.

HY | 0 | 12 | +100 | NB | +10 | 30 km

0 km | 1 km | 1 km | 1 km | 5 km | 0 km | 2 km | 2 km | 1 km

ALTERNATIV I RUDKØBING

453

Tanja, Jørgen - Hine Bakkevej 1 - Rudkøbing - 5900 Rudkøbing
Tlf. +45 61 65 13 65
Hinebakke@gmail.com
www.alternativ-udlejning.dk

01.01.-31.12.

Single: 350 kr - Double: 450 kr - Fam: 550 kr

Lej et værelse centralt beliggende på Langeland i Rudkøbing. Ideelt hvis I skal rundt på øen.

Rent a room centrally located on the island of Langeland in Rudkøbing. Ideal if you are going around the island.

H | 0 | 10 | +10 | +40 | +50 | SB+MS | -10% | 18 km

1 km | 18 km | 0,1 km | 0,5 km | 10 km | 2 km | 0,5 km | 0,5 km | 1 km

FÆRGEGÅRDENS BB, HYTTER OG LEJLIGHEDER

454

Flemming Borst - Spodsbjergvej 335 - 5900 Rudkøbing
Tlf. +45 62 50 11 36
info@spodsbjerg.dk
www.spodsbjerg.dk

01.01.-31.12.

Single: 400 kr - Double: 500 kr - Apt: 600 kr - Hytte: 350 kr

Midt på Langelands østkyst ved Spodsbjergs hyggelige gamle havn ligger øens ældste campingplads, som har åbent hele året.

In the middle of Langeland on the east coast by Spodsbjergs quaint old harbor - the islands oldest campsite - open all year.

H | 0+1 | 80 | +20 | SB+65 | -50% | 25 km

0 km | 8 km | 0,1 km | 0,1 km | 20 km | 0 km | 0,1 km | 0 km | 0 km

455

OVERNATNING LANGELAND

Finn Pedersen - Spodsbjergvej 193 - 5900 Rudkøbing
Tlf. +45 29 44 79 17
Info@overnatninglangeland.dk 01.01.-31.12.
www.overnatninglangeland.dk
Single: 295 kr - Double: 380 kr - Fam: 200 kr

Vi bor i et nedlagt andelsmejeri fra 1896 i Gl. Skrøbelev 3,5 km udenfor Rudkøbing.

We live in an old dairy from 1896 in Gl. Skrøbelev 3.5 km from Rudkøbing.

H, +1, 12+4, +180, +65, +65, SB+60, 22 km, 5 km, 3 km, 3 km, 3 km, 22 km, 5 km, 3 km, 3 km, 0 km

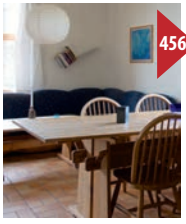

456

STRYNØ GL. MEJERI FERIELEJLIGHEDER

Torben og Kirsten - Nørrevej 6 - Strynø - 5900 Rudkøbing
Tlf. +45 30 95 92 77 - Tlf. +45 20 42 92 77
kirsten@strynoe-mejeri.dk 01.01.-31.12.
www.strynoe-mejeri.dk
Double: 650 kr - Apt: 800 kr

Velkommen til Strynø Gl. Mejeri, her udlejes 5 store ferielejligheder. Desuden er der en resturant på stedet og et mikrobryggeri.

Welcome to Strynø Old Dairy, here we offer 5 big apartments for rent. Very nice resturant and a micro brewery on site.

H, 0, 20+5, +75, SB+65, 45, +75, 20 km, 1 km, 0,1 km, 2 km, 0,4 km, 15 km, 1 km, 0 km, 0 km, 1 km

457

ØHAVETS SMAKKE- OG NATURCENTER

Strynø Brovej 12 - 5900 Rudkøbing
Tlf. +45 50 98 13 06
info@smakkecenter.dk 01.01.-31.12.
www.smakkecenter.dk Priser fra - Prices from
Single: 125 kr

Øhavets Smakkecenter har både sovesal, teltplads og shelter-bålhus med god plads samt et par værelser med køjer.

Øhavets Smakkecente has both dormitory, campsite and shelter-campfire site with ample space and a few rooms with bunks.

H, 0, 4, MS+NB, 27 km, 0,1 km, 1 km, 0,2 km, 1 km, 29 km, 0,1 km, 1,1 km, 1,1 km, 0,2 km

Sjælland Ferieoplevelser nok til hele livet

Sjælland er nummer 95 på listen over verdens største øer, men Sjælland er med sine godt 7.000 km^2 først og fremmest Danmarks største ø med København som den helt store oplevelse for de gæster, som søger kulturtilbud af enhver art og oplevelser. Takket være sin størrelse har Sjælland dog også utroligt meget andet at byde på lige fra Sjællands Oddes uspolerede natur til kalkbruddene ved Faxe og Korsørs hyggelige havnemiljø, hvor den brede "sjædlandske" dialekt stadig stortrives.

Danmarks største sø

Sjællands kyster er lave og sandede med enkelte undtagelser som kalkklinterne ved Stevns Klint. Højeste naturlige punkt på øen er Kobanke ved Rønnede på Sydsjælland med sine blot 122,9 meter over havet. På Sjælland finder man også Danmarks største sø, Arresø, der dækker et område på knap 40 kvadratkilometer. Søen er et levn fra istidens slutning, hvor en gigantisk isklump på området langsomt smeltede og skabte det flade vådområde. Faktisk er søen så stor, at den har sin egen sejlklub, Arresø Sejlklub i Ramløse Søkrog, med 60 vandpladser og 40 landpladser. Søen har afløb til Roskilde Fjord gennem Arresø Kanal i Frederiksværk. Området ved Arresø, den lavvandede sø, byder i øvrigt også på flere gode vandreture, hvor der blandt andet er mange gravhøje.

En rejse mellem fire "nationer"

Turisten på Sjælland kan som noget unikt nå at gæste hele tre, måske fire selvstændige "nationer" i løbet af få timer. Først og fremmest kan man naturligvis udforske det smukke sjællandske landskab til fods, på cykel eller i bil efter humør og tempo. Men man kan også slå et smut omkring kongeriget Ellenore, der ligger på en lille ø i Roskilde Fjord. Ifølge kongerigets egen historieskrivning er nationen grundlagt af en gruppe lærere, der arbejdede på en drengeskole på øen. Den såkaldte *Sproglærerfraktion*, der siden kaldte sig Societas Findani, købte øen i 1944 og proklamerede nationens fødsel. Som turist kan man også sætte kursen længere mod øst og aflægge fristaden Christiania et visit. Med sit frisind, alternative byggerier og anarkistiske miljø regnes Christiania af mange som Danmark 3. største turistattraktion og er absolut et besøg værd med flere muligheder for at spise godt, høre alternativ musik eller blot vandre en tur på Christianshavns gamle volde. Endelig kan man jo altid vælge at tage en afstikker til broderlandet Sverige via Øresundsbroen fra Amager til Malmø, hvor man blandt andet kan opleve det tvistede højhus, Turning Torso. Skyskraberen er Skandinaviens højeste bygning med 54 etager.

Sjælland - lidt af det hele og mere til

Sjælland har så meget at byde på, at det er svært at yde hele regionen retfærdighed. Se garderhusarerne ride gennem Slagelse hver onsdag eller få et godt kig på den 100 år gamle Gl. Højerup Kirke på kanten af Stevns Klint, inden den styrter i havet.

På Lejre Museum eller Vikingeskibsmuseet i Roskilde

På Lejre Museum kan du gratis få hele historien om Gl. Lejres kulturlandskab, historie og nationale betydning fx sagnene om Lejrekongerne. Og hvad med et visit i Roskilde Domkirke, hvor 20 konger og 17 dronninger ligger begravet? Og nu du er i Roskilde, kan du besøge det spændende Vikingeskibsmuseum, et sted du kan læse mere uddybende om på de følgende sider. Eller tag en tur på Slagelse Museum - en ægte købmandsbutik med salg af alt fra lakridsrod og glansbilleder til dobbeltrøgede spegepølser.

Lolland-Falster - aktiv ferie med gode smagsoplevelser

Vil du hellere være dig selv, så sæt kursen mod Albuen på Lolland, hvor du kan vandre den flere kilometer lange sandrevle midt i mellem himmel og hav, omgivet af et orgie af lyslilla farver, når Brødblomsten står i blomst. Det flade landskab samt fine cykel- og vandreruter indbyder til aktiv ferie i et afslappende tempo, og langs vejen kan man smage på de mange lokalt fremstillede produkter. På Lollands sydkyst kan man, som noget enestående i Europa cykle langs det 38 km lange dige og tage sig et dyp i Østersøen på vejen. Gode strande findes overalt, og man kan tage færgen og udforske småøerne Femø og Fejø, der huser både æble- og jazzfestival. Idylliske købstadsmiljøer kan opleves flere steder.

Domkirkebyen Maribo med friluftsmuseum ved det charmerende sølandskab Nakskov viser sin historie i sukker- og skibsfartsmuseet og har bådsejlads til de mange småøer i fjorden. Nykøbing Falster ved Guldborgsund har nu en imponerende havnefront og er handelsby for regionen foruden at have et rigt kulturliv. Lige syd for byen findes det nye museum Fuglsang med skiftende kunstudstillinger. På østkysten af Falster kan man opleve skov og strand i fin kombination med flotte udsigter, og fra Stubbekøbing går færgen over til øen Bogø. Fra Rødbyhavn på Lolland og Gedser på Falster er der færgeforbindelser til Tyskland.

På Sjælland er udbuddet så omfattede, at vi må bede dig om at besøge dit lokale turistbureau og hente informationer og brochurer.

www.visiteastdenmark.dk
www.visitvestsjaelland.dk
www.visitnordsjaelland.dk

En dejlig hytteferie for hele familien

Laxenborg Camping og Hytter · Marielyst

www.laxenborgcamping.dk +45 40 62 26 28

BIRKEGÅRDEN
HAVER·DYR·LEGEPARK

Hele din families fælles udflugtsmål!

Familier og børn

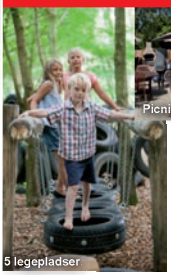

Voksne og grupper

Birkegården er din familes fælles udflugtsmål. 5 forskellige havetyper, 5 legepladser, dyreområde, minigolf, picnicområder og en hyggelig café.

Birkegården is a day out for all the family, with five different gardens, playgrounds, animal pens, crazy golf, picnic areas and a nice café.

Sæson: 01/05–29/10 2017 – kl. 10–18.
Halloween: Uge 42 – 43/Week 42 – 43.

Læs og se mere på / Read more:
www.birkegaarden.dk

Birkegårdens Haver
Tågerupvej 4, Tågerup
DK-4291 Ruds Vedby
Tel. +45 58 26 00 42
bh@birkegaarden.dk

Zealand The Holiday Experiences of a lifetime

Zealand is number 95 on the list of the world's largest islands. Zealand with its over 7,000 km² is first and foremost the largest island in Denmark with Copenhagen as the central experience for those guests, who seek cultural attractions of all types and forms. Thanks to its size Zealand also has an incredible range of offers from Zealand Split´s unspoiled nature to the limestone cliffs at Faxe and the cozy harbor in Korsør, where the broad "Zealandig" dialect still thrives.

Denmark's largest lake

The Zealand 's coasts are low and sandy with some exceptions such as charkcliffs at Stevns Klint. The Highest natural point on the island is Kobanke by Rønnede in Southern Zealand - just 122.9 metres above sea level. On Zealand you will also find the largest lake, Arresø, covering an area of 40 square kilometres. The lake is a relic from the end of the ice age, where a gigantic lump of ice slowly melted creating the flat wetland. Actually the lake is so large, that it has its own yacht club and sailing club in Arresø Ramløse Søkrog with 60 places for ships in the water and 40 land sites. The lake runs into the Roskilde Fjord through Arresø Channel in Frederiksværk.The area around Arresø lake offers several good hikes, which features many burial mounds.

A journey between four nations

Tourists on Zealand can achieve something unique by visititing three, maybe four separate "nations" within a few hours. First and foremost you can off course explore the beautiful countryside of Zealand on foot, on bike or by car depending on your mood and tempo. But you can also swing around the kingdom Ellenore on a small island in Roskilde Fjord. The kingdom, according to its own history, was founded by a group of teachers, who worked on a boy´s school on the island. The “language teacher Fraction”, who later called themselves Societas Findani, bought the island in 1944 and proclaimed the nation's birth. As a tourist you can also set the course further east and pay the Freetown Christiania a visit. With its broadmindedness, alternative constructions and anarchic environment it is considered by many as Denmarks 3rd largest tourist attraction and definitely worth a visit. There are plenty of opportunities to eat well, listen to alternative music or simply take a walk on Christianshavn´s old ramparts.

Finally you can always choose to take a detour to our brother nation - the country of Sweden via the Oresund Bridge from Amager to Malmo, where among other things you may find the twisted skyscraper Turning Torso. The skyscraper is Scandinavia's tallest building with 54 floors.

Zealand - a little of everything and more

Zealand has so much to offer, that it is difficult to grant the whole region the respect, it deserves. See the Guards ride through Slagelse every Wednesday, get a good look at the 100 year old gl. Højerup Church on the edge of Stevn´s cliff, before it is plunges into the sea. At Lejre Museum you can get the full story of Gl. Lejre cultural, historical and national importance of people´s lives, live at camp. And how about a visit in Roskilde Cathedral, where 20 kings and 17 queens are buried? And now you're in Roskilde, you should visit the exciting Viking Ship Museum, a great place. You can read more details on the following pages. Or take a trip to Slagelse Museum - an authentic general store selling everything from licorice root and scraps of double smoked salami.

Lolland - Falster - active holiday with great flavours

If you rather will be on your own, head for the Elbow on Lolland, where you can walk along the several kilometres long sandbank - midways between sky and sea, surrounded by an orgy of mauve colours and wild flowers blooming. The flat landscape, fine biking and hiking trails invite to a active holiday in a relaxing pace, and along the way you can taste the many local products. On the south coast of Lolland you can, as something unique in Europe, cycle along the 38 km long dike and take a plunge into the Baltic Sea on the way. Good beaches are everywhere, and you can take the ferry and explore the small islands Femø and Fejø, that houses both apple- and jazz festivals. Idyllic town environments can be experienced in several places.The cathedral city of Maribo with open-air museum in the charming lake district. Nakskov shows its history at its sugar and maritime museum and boating to the many small islands in the fjord. Nykoebing by Falster now has an impressive waterfront and is the commercial center for the region , in addition to having a rich cultural life. Just south of the city the new museum Fuglsang with changing art exhibitions is located. On the east coast of Falster you can experience the forest and beach in fine combination with beautiful views, and from Stubbekobing the ferry to the island of Bogø departs. From Rødbyhavn on Lolland and Gedser on Falster there are ferry connections to Germany.

In Zealand only a selection is included, and we suggest, that you visit your local tourist office and pick up further information and brochures - a list would be unrepresentative of the variety available in the area.
www.visiteastdenmark.dk
www.visitvestsjaelland.dk
www.visitnordsjaelland.dk

Se vores
Oplevelsespakker på
www.bedandbreakfastguide.dk
- og besøg Møns Klint
med overnatning på
Bed and Breakfast

Sjælland Møns Klint og Geo Center

Når du kører gennem de blide sydsjællandske landskaber, bliver du ikke forberedt på det dramaskifte i naturen, der sker, når du kommer til Møn og møder Møns Klint.

Klinten er en af Danmarks mest fantastiske naturoplevelser. Den er 7 km lang og strækker sig fra Møns Fyr i syd til Liselund Slotspark i nord.

De hvide kridtklinter strækker sig mere end 128 meter op mod en knaldblå himmel. Et imponerende syn, der trækker synlige spor 70 millioner år ge i historien. Klinten blev dannet under den e istid. Mikroskobiske aflejringer af små dyr presset sammen til det, vi kender under betegnelsen kridt.

En tid, hvor Danmark var omkranset af et varmt hav og var levested for dyre- og plantevækster, som vi slet ikke kender i dag. Men er du heldig, finder du de fossile spor efter dem i klintens 7 kilometer lange skrænter, ligesom de kan findes for foden af klinten på stranden. Fossilerne er smukke. Du kan både finde forstenede blæksprutter, søpindsvin og muslinger.

I dag ser man et imponerende kuperet terræn, der er i konstant forandring. Hvert år forsvinder mellem 20 og 40 centimeter af klintens fod og større dele af klinten styrter efterfølgende i havet. Derfor lukkes området med jævne mellemrum, når risikoen for nedstyrtning fra klinten er forøget. Al færdsel på klinten sker derfor også på eget ansvar.

På og omkring klinten kan du finde et smukt og varieret dyre- og planteliv. Der vokser op mod 20 forskellige arter af vilde orkideer. Men det er ikke tilladt at plukke planterne på Møns Klint. Klinten og planterne er fredede - så du må nøjes med at fotografere. Er du tålmodig, stille og heldig kan du opleve vandrefalken flyve ved klinten, da den er vendt tilbage til Danmark for at yngle efter at have været savnet i mere end 30 år.

Og du kan få nogle utrolige optagelser med hjem. Klinten ser aldrig ens ud. Dramatisk står de hvide skrænter og spejler sig i et blåt eller grønt hav. Aldrig det samme udtryk - men altid smukt. Uanset om du går langs stranden eller sejler forbi klinten, så er Møns Klint en oplevelse, du aldrig glemmer.

På toppen af klinten 128 meter over havets overflade ligger Geo Center Møns Klint.

Udstillingen på centeret er en flot, interaktiv udstilling opbygget, som en tidsrejse på 70 mio. år, hvor højteknologiske udstillingsteknikker, kunstneres frie fortolkninger og sjældne fossiler bringer dig fra bunden af Kridthavet og helt frem til den unikke natur, der findes på Møns Klint idag.

Udstillingen på 1200 m^2 består af en fortidsdel og en nutidsdel, en work shop, en klatrehule, en lille biograf under gletsjeren og en 3D-biograf.

Workshoppen er det arbejdende værksted, hvor børn og voksne hele dagen laver en masse spændende aktiviteter sammen med naturvejlederen. Det er nordeuropas mest moderne sciencecenter.

Derudover er der 3 daglige ekspeditioner ned ad Danmarks længste trappe på jagt efter fossiler.

Geo Center Møns Klint er åbent alle ugens 7 dage hele sæsonen, som altid løber fra lørdagen før påske til 31. oktober. Mellem 31. oktober og lørdagen før påske er der vinterlukket.
www.moensklint.dk

Oplev Møns klint fra hesteryg

På Møn Islændercenter kan du alle ugens dage ride ture i Danmarks smukkeste terræn nemlig i skoven ved Møns Klint, hvor du både kikker ud over kanten og kan tage en frisk galop på de åbne græsoverdrev eller i skovens dyb.

Der rides både med erfarne og mindre erfarne ryttere, og hestene er gode. Ved blandede hold er der oftest to guider med.

Kunst og kultur på Møn

På Møn er der kunst og kultur alle vegne. Musik, litteratur, museer, gallerier og kreative kræfter og ildsjæle er med til at skabe det liv og den atmosfære, som I kan tage del i, når I holder ferie på Møn.

Bakkegaard Gæstgiveri ved Møns Klint er et oplagt valg, hvis du søger overnatning i et levende galleri, hvor 15 kunstnere, kunsthåndværkere og designere har indrettet smukke værelser - halvdelen er med havudsigt. Desuden vil du bo i gåafstand til Møns Klint og Geocenteret.

Her serveres farverig og velsmagende mad, helst økologisk og med lokale produkter. Du vil kunne nyde maden i en spisestue med panoramaudsigt over Østersøen og et fantastisk vue ud over det bakkede landskab på Høje Møn. Desuden kan du deltage i Kunstkurser og Workshops og besøge galleriet på stedet: *www.bakkegaarden64.dk*

See all our experiences on www.bedandbreakfastguide.dk - Visit Møns Klint and find a nice place to stay

If you drive through the gentle southern Zealand landscapes, you are not prepared for the dramatic change in nature, that meets you at the cliff of Møn.

The cliff is one of the most spectacular natural wonders in Denmark. It is 7 km long and extends from the Cliffs lighthouse in the south to Liselund Park in the north.

The white chalk cliffs stretching more than 128 meters up against a bright blue sky. An impressive sight that draws visible traces 70 million years back in history. The cliffs were formed during the last ice age. Microscopic deposits of small animals were squeezed into, what we knows, under the name of chalk.

The chalk consists mainly of the remains of calcareous shells of microscopic algae. If you're lucky, you'll find fossil traces of them on the beach at the foot of the cliff. The fossils are nice. You can find much fossilized squid, sea urchins and mussels.

The present impressive hilly terrain is constantly changing. On average a layer of 20 and 40 centimeters disappears into the sea every year. Due to the risk of falling pieces, certain areas are periodically closed off. Walking by the cliff is at your own risk.

At the cliff you can enjoy the sight of beautiful and varied flora and fauna - up to 18 different species of wild orchids grow here.

However, you are not allowed to pick the plants. The rocks and the plants are protected - so you have to make do with a photograph. If you are patient, you might see peregrine falcons in the air. They have returned after 30 years, and now breed on the steep chalk cliffs as the only place in Denmark.

You can make some incredible shots to bring home. The cliff never looks the same, and shades change according to the colour of the sea. Whether you are at the beach, or on the rocks or sailing past, the cliff of Møn will always be an experience, that you will never forget.

At the top of the cliff 128 meters above sea level lies Geo Center Møns Klint.

The exhibition at the center is a great, interactive exhibition designed as a journey of 70 million years in which hightech exhibition techniques, artists' free interpretations and rare fossils, brings you from the bottom of the Cretaceous sea, and all the way to the unique nature found on the cliffs today.

The exhibition of 1200 m2 consists of a part of past- and present days, a work shop, a climbing cave, a small cinema in the glacier and a 3D cinema.

The workshop is the workshop, where children and adults all day is doing a lot of exciting activities with nature guide. It is Northern Europe's most modern science center.

Additionally there are 3 daily expeditions down the longest staircase in Denmark to search for fossils.

Geo Center Møns Klint is open 7 days a week throughout the season, which always runs from Saturday before Easter to 31. of October. Between 31. of October and Saturday before Easter, the exhibition is closed for the winter. www.moensklint.dk

Discover the Cliff on horseback

At Møn Islændercenter (Icelandic Horse Farm) you can ride every day in one of the most beautiful landscapes in Denmark, in the woodlands by the rocks with views beyond edge or galloping across the open pastures.

Both experienced and less experienced riders can join, and in mixed teams and there are normally two guides on the trip.

Art and culture on Møn

At Møn there is art and culture everywhere. Music, literature, museums, galleries and creative forces and enthusiasts are helping to create the life and the atmosphere, that you can take part in, when on holiday on Møn.

Bakkegården Gæstgiveri at Møns Cliff is an obvious choice, if you are looking for accommodation in a living gallery, where 15 artists, craftsmen and designers have decorated beautiful rooms - half of them with sea views. And you will stay within walking distance to the Cliffs.

You will be served colorful and tasty food, preferably organic and of local products.

You will be able to enjoy the food in a dining room with panoramic views of the Baltic Sea and a stunning view over the rolling countryside on Møn.

In addition, you can attend Art Classes and Workshops or visit the Art Gallery at Bakkegården.
www.bakkegaarden64.dk

Anders i Kaptajnhuset - Skælskør

Anders er fra Nordjylland. Og da han for mange år siden mødte den kvinde der skulle blive hans hustru - og hun kom fra Skælskør - ja så flyttede han - og opgav sit barndoms land.

For 17 år siden købte Anders så et gammelt byhus - midt i den smukke gamle søfartsby Skælskør. Huset rummede pladsen til ham og hans 4 børn.

Skælskør var i midten af 1800-tallet en stor søfartsby, som mange andre kystbyer i Danmark. Dengang var der mindst 60 handelsskibe, der hørte til på havnen og sejlede på de store verdenshave med alverdens forkellige varer.

To brødre var kaptajner og ejere af nogle af disse skibe. De tjente gode penge på søfarten og byggede derfor hver deres smukke hus på den samme skovvej lige i udkanten af byen. Husene var næsten helt ens. Og Anders købte det ene af dem og indrettede det, der nu hedder Kaptajnshuset Bed and Kitchen i Skælskør.

Men først skal vi 10 år tilbage i tiden. Børnene begyndte at flyttet hjemmefra - og pludselig var der alt for meget plads i huset - for en single. Børnene havde ikke længere brug for deres værelser, så der blev tænkt over, hvad fremtiden nu skulle bringe.

Længere henne på min vej, fortæller Anders, *var der én der lejede værelser ud til sommergæster. Og der var altid biler parkeret ved hans hus. Han ringede til mig, en dag og spurgte, om jeg havde plads til en gæst - for han havde fuldt hus.*

Så Anders gik i gang med at indrette først Annexet til udlejning og senere to dobbeltværelser. Hans bekendte på vejen havde mange gæster fra det nærliggende elværk - Elværket blev renoveret - og de havde derfor mange håndværkere, der behøvede overnatning. Anders fik hurtigt meget at lave. I gennem årene er der kommet flere værelser til - nu tilbyder han 4 dobbelværelser og annekset.

Anders har tre store passioner i sit liv: Bed and Breakfast, retro-boligindretning samt at anlægge og passe sin smukke gamle have. Så derfor er Anders bed and breakfast-hus indrettet i Retro-stil med Retromøbler. Hvert rum er indrettet med sit farvetema: Det grønne værelse, det røde, det blå og det gule. Annekset hedder *Hytten*.

Anders er selv et hyggemenneske, der har kontakt og samarbejde med mange af de virksomheder, der holder til i byen. Så han samarbejder med byens vandrehjem, med Hotel Postgården og ikke mindst med det internationale keramiske center Guldagergård - der ligger i byen. Guldagergård tiltrækker mange keramikere fra hele verden. De kommer til byen for at arbejde med deres håndværk og lære om keramiske muligheder. Og nogle bor hos Anders. I det hele taget hersker der en international stemning i hele huset, hvor hovedsproget efterhånden er blevet engelsk.

Der kommer også mange vandre- og cykelturister til Skælskør, og alle gæsterne nyder den dejlige afslappede atmosfære i huset, og som de smukke omgivelser indbyder til.

Haven er en tidssluger for Anders. Han bruger mange timer på pasningen af sin have. Han har gennem årene bygget syv smukke hyggepladser rundt omkring i gårdanlægget og i haven. Alle forskellige og alle indrettede individuelt med havemøbler og beplantning. Og husets gæster nyder selvfølgelig godt af al hans flid og møje.

Alle Anders gæster kan bestille et udsøgt morgenmadspakkemåltid. Der tilbydes chilipølse, æg, rugbrød og boller, 2 slags ost med oliven og marmelade, youghurt og müsli, havregryn, rosiner og mandler, kaffe, the og mælk, friskpresset juice og smør. Ingen skal tage sultne fra Kaptajnshuset.

Anders´s største passion er hans Bed and Breakfast. De glade mennesker der kommer, glæden ved at tale med folk fra hele verden. Faktisk er passionen så stor, at han drømmer om at kunne leve af at drive Bed and Breakfast engang i fremtiden. *Men,* som Anders siger, *nu må vi se, om jeg kan gøre drømmen til virkelighed.*

Kaptajnshuset

Annex og 4 enkelt- og dobbeltværelser. Tilkøbsmulighed for morgenmadspakke 45 kr. pr. person pr. nat. Tilkøbsmulighed for sengetøg 45 kr. pr. person pr. ophold. Adgang til fælles køkken. Mulighed for privat bad. Fælles opholdsstue. Stor gammel have med 7 terrasser og hyggekroge. Gratis wifi og tv.
Priser fra 450 Kr pr. nat.

Kaptajnhuset
Anders Sørig
Skovvej 15
4230 Skælskør
Telefon: +45 30 42 12 92
anders@kaptajnhuset.dk
www.kaptajnhuset.dk

Anders in the Captain House - Skælskør

Anders is from Northern Jutland. When he many years ago met the woman, who should become his wife - she came from Skælskør - he moved - and gave up his childhood country.

17 years ago Anders bought an old town house - in the middle of the beautiful old seafaring town Skælskør. The house contained enough space for him and his four children.

Skælskør was in the mid-1800s a large verdant like many other coastal towns in Denmark. At that time there were at least 60 merchant ships belonging to the port, and they plied the seas with all sorts of products.

Two brothers were captains and the owners of some of these ships. They earned good money on shipping, and therefore built their own beautiful houses on the same forest road on the outskirts of the city. The houses were almost identical. And Anders bought one of them and decorated it, into what is now called The Captains House Bed and Kitchen in Skælskør.

But first, we have to go back 10 years in time. Anders was divorced from his wife - The children started leaving home - and suddenly there was too much space in the house - for a single. The children had no further use for their rooms. Anders had many thoughts - what the future should bring to him now. *On my street,* says Anders, *one of my acquaintances rented rooms to summer visitors. And there were always cars parked at his house. He called me one day, and asked me, if I had room for a guest, as his rooms were full.*

Now Anders organized his Annex for rent and later two more double rooms. His acquaintance on the road had many guests from the nearby power station - the electric plant was refurbished - and therefore had many craftsmen, who needed accommodation. Anders quickly got busy. Through the years more rooms where furnished - now he offers four doubles and the Annexe.

Anders has three great passions in his life: Bed and Breakfast, retro interior design and to build and care for his beautiful old garden. That is, why Anders Bed and Breakfast house is decorated in retro-style with retro furnitures. Each room is furnished in a color theme: The green room, the red, the blue and the yellow. The Annex is called "The cottage".

Anders is a laid back person, who has contact and cooperation with many of the companies, that is based in the town. He cooperates with the towns hostels, with Hotel Postgården and not least with the international ceramic center Guldagergård - located there. Guldagergård attracts many ceramic artists from around the world. They come to the town to work on their craft and to learn about ceramic opportunities. And so some stay with Anders. On the whole, there is an international atmosphere throughout the house, where the main language has become English. Also many hiking and cycling tourists come to Skælskør, and all guests enjoy the lovely relaxed atmosphere of the house and the beautiful surroundings.

The garden is a place, where time is swallowed up for Anders. He spends many hours on the care of his garden. He has over the years built seven beautiful cozy places around the courtyard and in the garden. All different and all individually decorated with furniture and plantations. And his guests enjoy off course all his hard work and effort.

Anders guests can order a delicious breakfast package meal. It offers chili sausages, eggs, bread and rolls, two kinds of cheese with olives and jam, yoghurt and muesli, oatmeal, raisins and almonds, coffee, tea and milk, freshly squeezed juice and butter. Nobody walks hungry away from the house.

Anders´s greatest passion is his Bed and Breakfast. The happy people that visits, the joy of talking to people from all over the world. In fact the passion is so great that he dreams of being able to live of his Bed and Breakfast in the future. *But,* as Anders says, *we will see, if I can make the dream a reality.*

Kaptajnshuset

Annex and 4 single or double rooms. Extra is Breakfast package 45 DKK per person per night. Extra is bed linen 45 DKK per person per stay. Access to shared kitchen. Opportunity for private bath. Communal living room. Large old garden with terraces and 7 cozy corners.
Free wifi and TV. Prices from 450 DKK per night.

Kaptajnhuset
Anders Sørig
Skovvej 15
DK-4230 Skælskør
Phone: +45 30 42 12 92
anders@kaptajnhuset.dk
www.kaptajnhuset.dk

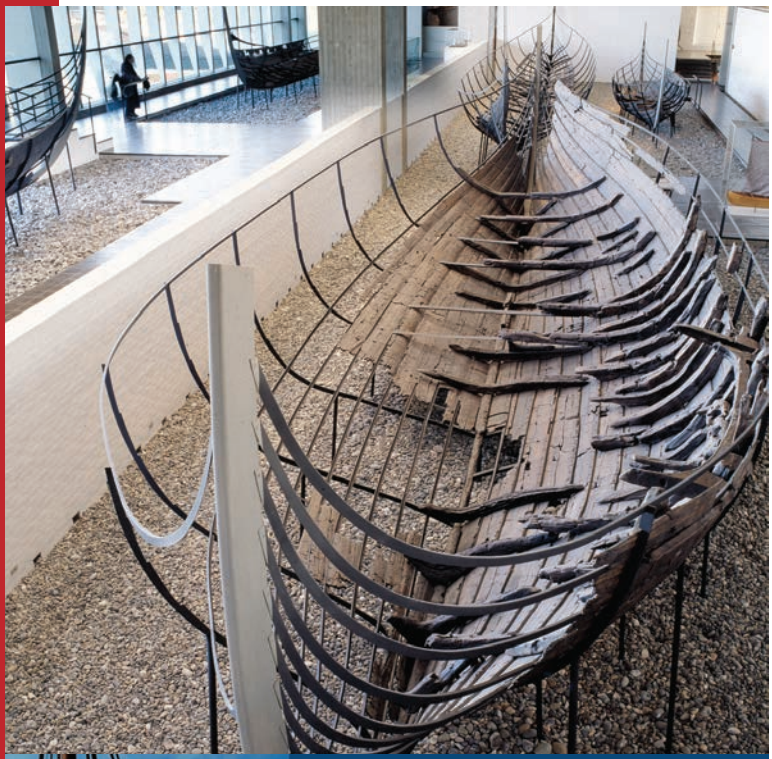

Vikingernes skibe

Under 18 år gratis entré

5 originale vikingeskibe
Sejlture · Bådeværft · Vikinge
håndværk · Aktiviteter

Ships of the Vikings

Under the age of 18 free adm.

5 original Viking ships
Boat trips · Boat yard ·
Viking crafts · Activities

Die Schiffe der Wikinger

Unter 18 Jahren freier Eintritt

5 originalen Wikingerschiffen
Bootsfahrten · Bootswerft ·
Wikingerhandwerk · Aktivitäten

vikingshipmuseum.dk

VIKINGESKIBS MUSEET

Vindeboder 12 · 4000 Roskilde · Tlf. +45 46 300 200

Vikingeskibsmuseet i Roskilde er en oplevelse helt i særklasse, der vækker begejstring hos hele familien med sine flotte vikingeskibe, sejladser og aktiviteter, hvor man selv deltager aktivt.

Museets fortælling tager udgangspunkt i fundet af fem vikingeskibe: Roskilde Fjord - Skuldeslev-skibene - og formidler vikingernes maritime kultur - deres søfart, bådebygning, håndværk, togter og handel. Samt skibenes betydning for datidens samfund i Vikingeskibshallen med spændende udstillinger og udendørs på Museumsøen i de arbejdende værksteder og på bådeværftet.

I sommersæsonen og i alle skoleferier fortælles der spændende historier om vikingernes liv og togter, og museets dygtige formidlere åbner skibskisterne og fremviser sværd, hjelm, ringbrynje, økser, hvalrostand, skøjter lavet af knogler, drikkeglas og meget mere.

Vikingeskibsmuseets permanente udstillinger er formidlet på fire sprog; Dansk, engelsk, tysk og fransk, mens alle øvrige udstillinger er på dansk og engelsk. Museets skiftende særudstillinger uddyber historierne om Vikingernes søfart og håndværk, og alle gæster tilbydes introfilm på følgende seks sprog: Dansk, Engelsk, Tysk, Spansk, Fransk og Italiensk. På bådeværftet arbejder bådebyggerne med kopier af vikingernes værktøj og bygger nøjagtige rekonstruktioner af skibe fra vikingetid og middelalder. Her kan man følge håndværkerne på nært hold og se, hvordan store egestammer bliver til elegante træskibe. Bådeværftet holder åbent på hverdage året rundt og fra maj til oktober alle ugens syv dage.

I håndværkernes boder vises vikingernes håndværk. Mød rebslageren, sejlmageren, træskæreren eller smeden, der på skift viser deres kunnen fra den dagligt fra maj til oktober.

Dagens program kan ses i kalenderen på:
www.vikingeskibsmuseet.dk

Museets bådsamling af rekonstruerede vikingeskibe, og nordiske fartøjer med råsejl indgår som en aktiv del af formidlingen.

Du kan i sejlads sæsonen, træde om bord som besætning i et af fartøjerne og få saltvand i håret og opleve sejl egenskaberne på tætteste hold, når skibet stævner ud på Roskilde Fjords vande med skumsprøjt for boven. Billetter sælges på dagen i billetsalget efter først-til-mølle princippet. Grupper kan booke sejlladser.

The Viking Ship Museum in Roskilde gives the whole family the opportunity to experience the life of the vikings. You can view the impressive Viking ships, go on sailing trips and take part in a number of exciting activities

At the museum, you can learn about the excavation of the five Skuldeslev viking ships in the fjord of Roskilde and the unique maritime culture of the Vikings: their seafaring, craftsmanship, raids, and trade. The interesting exhibitions indoors and outdoors also illustrates the importance of the ships for society at the time.

The Vikings were the first Scandinavians to equip their ships with sails. When they returned from a raid or a trade mission overseas, their ships were loaded with new exciting commodities.

In the Viking ship hall children and adults can board the two full-size models of Viking ships: a trading ship loaded with goods from the times of the Vikings, and a war ship ready for warfare. The ships are docked by the Viking ship hall, and here you can dress up and act as Vikings as well as do rune writing. During the Summer season and school holidays, exciting tales about the life and raids of the Vikings are told, and the knowledgeable staff of the museum open the ship coffers and show the visitors swords, helmets, axes, whale teeth, ice skates made from bones, drinking glasses, and much more.

The permanent exhibitions of the museum have information in four languages: Danish, English, German, and French. In addition to these languages, the introductory film is presented in Spanish and Italian. Temporary exhibitions have explanatory texts in Danish and English.

At the shipyard, the craftsmen work with copies of the original tools used by the vikings and build exact replicas of ships used during the times of the vikings and the Middle Age.

At close range you can view the craftsmen working and discover how large logs become elegant wooden ships. From May till October the shipyard is open seven days a week, and the rest of the year on weekdays only.

The crafts of the vikings are displayed in the stalls of the craftsmen, and they take turns in showing their skills daily from May till October. The programme is available in the calendar at:
www.vikingshipmuseum.dk

Sjællands Odde
Rørvig
NYKØBING SJ.
477
SEJERØ
SAMSØ
487
490
491
HOLBÆK
492
KALUNDBORG
496
498
Jyderup
499
501
507
Høng
517
RINGSTED
Munkebo
KERTEMINDE
519
521
522
Sorø
SLAGELSE
Langeskov
526
NYBORG
KORSØR
528
529
530
Fensmark
SKÆLSKØR
536
NÆSTVED
538
541
543
545
546
547
Karrebæksminde
Lohals
SVENDBORG
RUDKØBING
Marstal
NAKSKOV
572
573
574
575
576
577
578
579
580
SAKSKØBING
MARIBO
583
Bagenkop
Rødby
RØDBYHAVN
587
588

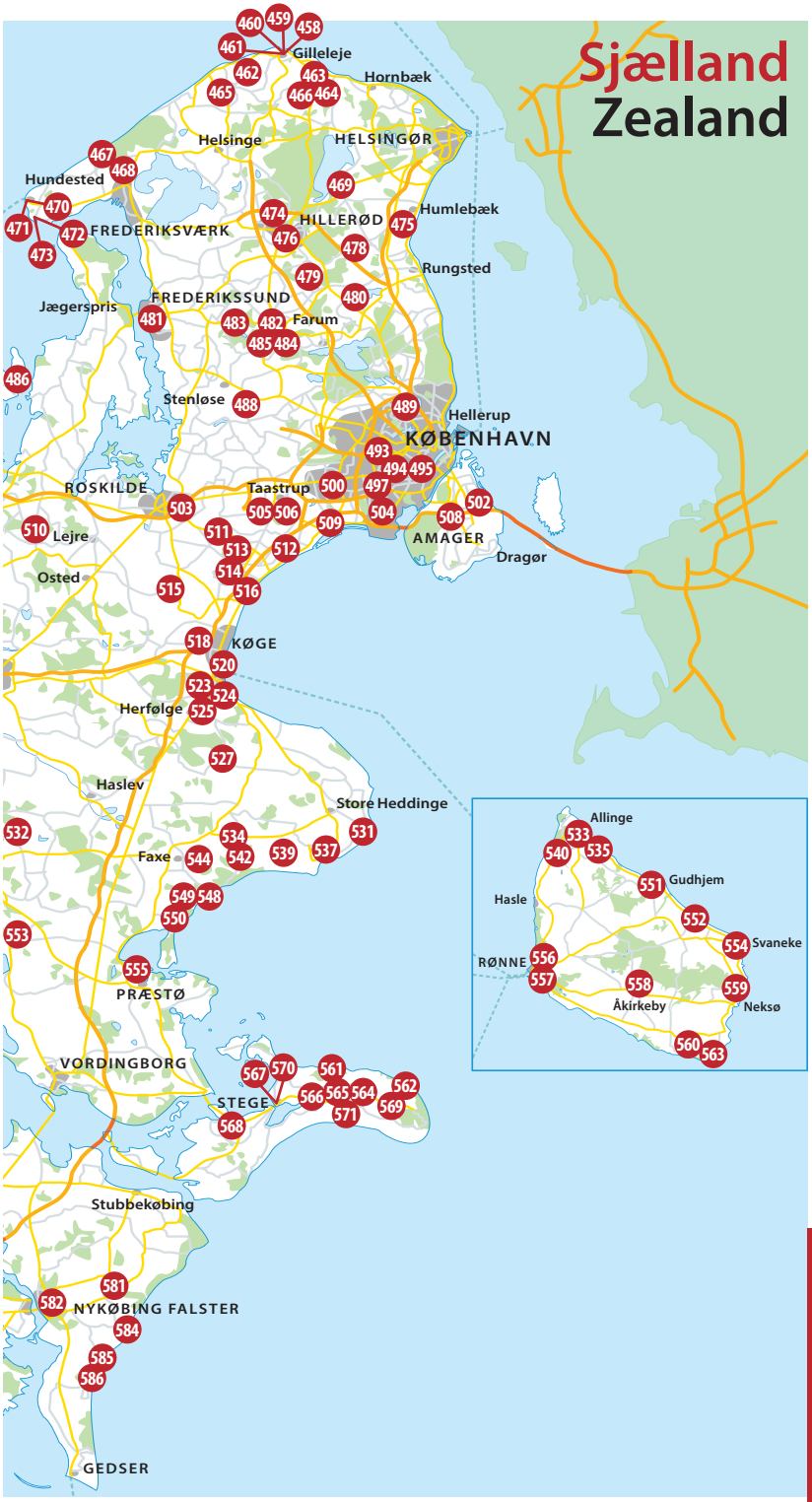
Sjælland
Zealand
460
459
458
461
Gilleleje
462
463
Hornbæk
465
466
464
Helsinge
HELSINGØR
467
468
Hundested
469
470
471
472
FREDERIKSVÆRK
474
HILLERØD
475
Humlebæk
476
478
473
479
Rungsted
Jægerspris
FREDERIKSSUND
480
481
483
482
Farum
485
484
486
Stenløse
488
489
Hellerup
KØBENHAVN
493
494
495
ROSKILDE
Taastrup
500
497
503
505
506
504
502
508
510
Lejre
511
509
AMAGER
513
512
Dragør
514
Osted
515
516
518
KØGE
520
523
524
Herfølge
525
527
Haslev
Store Heddinge
532
534
531
Faxe
544
542
539
537
549
548
550
553
555
PRÆSTØ
VORDINGBORG
567
570
561
562
STEGE
566
565
564
569
571
568
Stubbekøbing
581
582
NYKØBING FALSTER
584
585
586
GEDSER
Allinge
533
540
535
551
Gudhjem
Hasle
552
554
Svaneke
RØNNE
556
557
558
559
Åkirkeby
Neksø
560
563

458 SMÅTTAN BB OG ANNEKS

Poul Eriksen - Gilleleje Hovedgade 32 - 3250 Gilleleje
Tlf. +45 61 78 61 32
smaattan@gmail.com 01.01.-31.12.
www.smaattan.dk
Single: 450 kr - Double: 600 kr - Fam: 750 kr - Annex: 800 kr

Centralt i det gamle Gilleleje. Charmerende hus med 3 dobbeltværelser på 1. sal. Derudover hyggeligt anneks med plads til 2-6 personer.

Charming house with 3 double rooms on 1. floor. Centrally located in the old Gilleleje. Additionally we have a cozy annex for 2-6 people.

H, +1, 6+3, +150, +100, MS, 13 km

0,3 km, 0 km, 0,1 km, 0,1 km, 2,5 km, 0,3 km, 0,2 km, 0,2 km, 0 km

459 NORDSTRAND BED AND BREAKFAST

Britt Carlslund - Østre Alle 40 - 3250 Gilleleje
Tlf. +45 30 27 39 88 - Tlf. +45 30 27 39 88
info@gilleleje-bb.dk 01.01.-31.12.
gilleleje-bb.dk
Annex: 700 kr

Hyggeligt og ugenert anneks med køkken, bad og terrasse, i byens gamle skønne område, tæt på indkøb, by - blot 200m fra havet.

Nice, undisturbed annex with kitchen, bath and access to the garden, in the citys old area. Near shops and 200 m from the beach.

A, 0, 2, MS+75, 19 km

0,2 km, 0,8 km, 0,2 km, 0,3 km, 2 km, 0,2 km, 1,1 km, 0,9 km, 0 km

460 GILLELEJE BB HØVELTEGAARD

Charlotte Thomsen - Græstedvejen 38 - 3250 Gilleleje
Tlf. +45 40 18 85 07
info@bbgilleleje.dk 01.01.-31.12.
www.bbgilleleje.dk
Single: 450 kr - Double: 500 kr - Fam: 900 kr

Moderne komfort, gammeldags charme på gård i kanten af land og by i gå- og cykleafstand til havnen i Gilleleje.

Modern comforts in old-fashioned charming farmhouse within walking- and biking distance to the harbour in Gilleleje.

FA, 0+1, 12+5, +150, +50, SB+MS, -100%, 25, -15%, -20%, 15 km

1,5 km, 1,5 km, 0,3 km, 1,5 km, 4 km, 1,5 km, 1,5 km, 1,5 km, 0 km

BED AND BREAKFAST GILLELEJE

461

Søren Håkansson - Fyrrevænget 5 - 3250 Gilleleje
Tlf. +45 23 84 07 44
gillelejegrafik@gmail.com

01.01.-31.12.

Single: 575 kr - Double: 675 kr - Fam: 775 kr - Annex: 775 kr

Dejligt anneks, super indretning med eget køkken, alt nødvendigt for morgen-, midddags- og aftensmåltider. TV og gratis wifi.

Lovely Annex, super decor - and kitchen with all needed for morning-, lunch-, and evening meals. TV and free wifi.

A | 0 | 4+2 | +150 | SB+100 | -10% | +50 | +150 | 10 km

0,8 km | 1,5 km | 0,3 km | 0,5 km | 5 km | 0,8 km | 1,5 km | 1,5 km | 1,5 km

SMIDSTRUP - FARMEN

462

Gitte Andersen - Jydebjergvej 32 - Smidstrup - 3250 Gilleleje
Tlf. +45 21 26 66 99
smidstrup-farmen@mail.dk
www.smidstrup-farmen.dk

01.01.-31.12.

Annex: 900 kr

Velkommen til Smidstrup-Farmen i Nordsjælland - en bondegård med liv og dyr, hvor du har mulighed for at overnatte i vores anneks.

Welcome to the Smidstrup-Farm in North Zealand - a farm with life and animals, where you can stay overnight in our annex.

FA | 0+1 | 8 | +25 | +100 | NB | 8 km

1 km | 5 km | 1 km | 1 km | 10,5 km | 1 km | 1 km | 1 km | 5 km

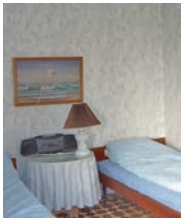

BIRKEKJÆRGAARD

463

Zenia Skov Vaagholt - Søgaardsvej 14 - 3250 Gilleleje
Tlf. +45 49 71 94 94 - Tlf. +45 21 66 75 27
zeniaskov@hotmail.com

01.01.-31.12.

Single: 250 kr - Double: 500 kr

Dejlig gård med 2 ældre - men charmerende - værelser, beliggende ved sø og skov kun 3 kilometer fra sandstrand.

Lovely farmhouse with 2 older - but charming - rooms. The farm is located by lake and forest, only 3 km from nice sandy beach.

FW | 0 | 3+2 | +250 | SB | +25 | +100 | +35 | 3 km

3 km | 3 km | 2 km | 3 km | 2 km | 3 km | 3 km | 3 km | 3 km

464 FIRHØJGAARD BB

Aase Deyer - Søgårdsvej 30 - Firhøj - 3250 Gilleleje
Tlf. +45 20 89 36 28 - Tlf. +45 31 12 36 28
firhoejgaard@mail.dk 01.01.-31.12.
www.firhoejgaard.dk
Single: 250 kr - Double: 450 kr - Apt: 1000 kr

Naturen omkring i samspil med årstidernes variation og de mange kulturtilbud i nærområdet gør ophold på Firhøjgaard attraktiv hele året.

The nature of the different seasons and the many cultural activities nearby will make your stay in Firhøjgaard all year round attractive.

FA | 0+1 | 11+3 | +100 | +100 | SB+75 | 16 | -10%
+100 | 18 km
2,5 km | 4,5 km | 0,5 km | 2,5 km | 2 km | 2 km | 2 km | 2,5 km | 5 km

465 NORDIC PARK

Sara Herlevsen - Kirkevej 43 - Blistrup - 3230 Græsted
Tlf. +45 44 22 01 04 - Tlf. +45 24 29 47 80
sh@nordicpark.dk 01.01.-31.12.
www.nordicpark.dk
Single: 450 kr - Double: 700 kr - Fam: 700 kr - Apt: 1400 kr

Nordic Park ligger i rigtig smukke omgivelser i Nordsjælland, tæt på skov og strand. Vores værelser ligger alle ned til vores egen sø.

Nordic Park is located in very beautiful surroundings in North Zealand, near forest and beach. Our rooms are overlooking our private lake.

H | 0+1 | 95+10 | +150 | NB | 150
6 km
3 km | 0,5 km | 0,1 km | 0,5 km | 8 km | 2 km | 2 km | 5 km | 5 km

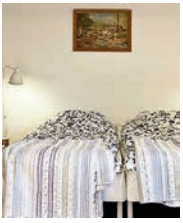

466 SØGAARDEN BED AND BREAKFAST

Ruth og P. A. Larsen - Dragstrupvej 5 - Dragstrup - 3250 Gilleleje
Tlf. +45 26 80 93 62
bb@dragstrupvej5.dk 01.01.-31.12.
www.dragstrupvej5.dk
Single: 400 kr - Double: 550 kr

Stort anneks med egen indgang, køkken og bad, radio og trådløst internet. Ekstra opredning 100 Kr og morgenmad 50 Kr pr. person.

Large annexe with separate entrance, kitchen and bathroom, radio and wireless internet. Extra bed 100 DKK per night. Breakfast 50 DKK.

FW | 0 | 7+2 | +100 | +50 | MS+50 | -50%
+100 | 17 km
3 km | 6 km | 0,5 km | 3 km | 3 km | 1,5 km | 3 km | 3 km | 6 km

467 BB MELBY SNEDKERI

Karna Vinther - Melbyvej 83 - Melby - 3370 Melby
Tlf. +45 21 80 10 07 - Tlf. +45 28 33 20 33
karnavinther@hotmail.com

01.01.-31.12.

Single: 275 kr - Double: 475 kr

Flotte omgivelser nær Liseleje og Hundested strand. Store lyse værelser i nyt hus med egen indgang og badeværelse på etagen.

Beautiful surroundings near Liseleje and Hundested beaches. Large rooms in a new house with private entrance and bathroom.

H | 0 | 7+2 | +100 | SB+45 | -100% | 7 km

2 km | 5 km | 0,5 km | 1,5 km | 3 km | 2 km | 1,5 km | 1,5 km | 0 km

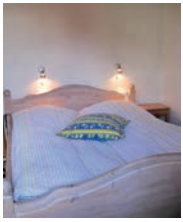

468 B-B I ANNEKSET

Jette Nielsen - Ellevej 114 - Vinderød - 3300 Frederiksværk
Tlf. +45 22 90 07 54 - Tlf. +45 42 72 04 71
jetteputte@outlook.dk
www.b-biannekset.dk

01.01.-31.12.

Single: 350 kr - Double: 450 kr - Annex: 650 kr

Hyggelig overnatning med privat bad og tekøkken, gårdhave hvor der kan grilles.Tæt på sø skov, strand, Asserbo Golfklub og Frederiksværk by.

Nice place to stay with private bathroom, kitchenette, near the lake, forest, beach, the Asserbo Golf Club and the town. Terrace with BBQ.

A | 0 | 4+1 | +100 | +10 | SB+50 | -100% | -10% | -5% | 3,9 km

4 km | 2 km | 0,2 km | 1,2 km | 0,3 km | 4 km | 2,5 km | 2,5 km | 1,5 km

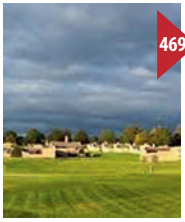

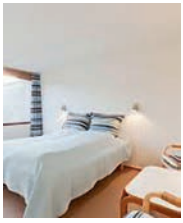

469 FREDENSBORGHUSENE BED AND BREAKFAST

Henrik Rasmussen - Bakkedraget 43 - 3480 Fredensborg
Tlf. +45 60 67 04 24 - Tlf. +45 70 20 98 60
info@rest-fredensborghusene.dk
rest-fredensborghusene.dk

01.01.-31.12.
Priser fra - Prices from

Single: 490 kr - Double: 690 kr

Unikt Bed and Breakfast Centralt beliggende i Fredensborg. Fem dobbeltværelser og fire enkeltværelser. Tilhørende restaurant.

Unique Bed and Breakfast in Fredensborg, designed by Jørn Utzon. Five double rooms and four single rooms. Associated restaurant.

H | 0 | 14+3 | +200 | SB+128 | +135 | 120 | +150 | 10 km

1,5 km | 0,5 km | 0,3 km | 1,6 km | 0,5 km | 1,5 km | 0 km | 0 km | 7,7 km

470 HUNDESTED HAVNEHYTTER

Christian Warrer - Ndr. Beddingsvej 8 - 3390 Hundested
Tlf. +45 21 29 24 25

01.04.-01.11.

www.havnehytter.dk
Hytte: 600 kr

Hundested Havnehytter er et oplagt sted til en miniferie i Nordsjælland. Beliggende på havnen direkte ud til Isefjorden.

Hundested Harbour Cabins is an ideal place for a getaway in Northern Zealand. Directly by the waterfront and the habour.

HY | 0 | 36 | +100 | NB | 12 km | 0,2 km | 0,1 km | 0,2 km | 0,1 km | 7 km | 0,3 km | 0,1 km | 0,1 km | 0 km

471 KISTPA OVERNATNING

L. Skjødt - Rådhuspassagen 2 - 3390 Hundested
Tlf. +45 60 15 88 43
kistpa@gmail.com

01.01.-31.12.

Single: 400 kr - Double: 550 kr - Fam: 600 kr - Apt: 650 kr

Midt i Hundested nær by, havn og strand ligger Kistpa overnatning. Vi udlejer værelser på 2 forskellige adresser i Hundested.

In the middle of Hundested near town, harbor and beach is Kistpa overnight stay. We rent rooms at 2 different addresses in Hundested.

H | 0+1 | 9+2 | +200 | NB | 13 km | 1 km | 0,1 km | 0,3 km | 0,3 km | 5 km | 0,6 km | 0,3 km | 0,3 km | 0,6 km

472 MARIEHØNEN BB I LYNÆS

Diderichsen - Frederiksværkvej 5b - 3390 Hundested
Tlf. +45 23 61 06 54
else.marie44@live.dk

01.01.-31.12.

Single: 300 kr - Double: 450 kr - Fam: 550 kr

Tæt på strand og marina. Man kan surfe på stranden. Kort til indkøb og spisesteder. Vi udlejer værelser samt feriebolig til 6 personer.

Close to beach, marina and good surfing. Near shopping and restaurants. We rent rooms and one apartment for 6 people.

H | 0 | 6 | SB+MS | +40 | 14 km | 0,3 km | 0,4 km | 0,3 km | 1 km | 10 km | 0,5 km | 0,3 km | 2 km | 3 km

473 DJURSNÆS BED AND BREAKFAST

Dorthe Matic - Smallegade 30 - Lynæs - 3390 Hundested
Tlf. +45 50 94 72 62 - Tlf. +45 50 94 72 62
djursnaes.bedandbreakfast@gmail.com

01.05.-07.12.

Single: 350 kr - Double: 600 kr - Apt: 1400 kr

Skøn Bed and Breakfast direkte ned til vandet. 5 dejlige dobbeltværelser, 2 enkeltværelser og skøn lejlighed med tagterrasse.

Beautiful Bed and Breakfast near the sea. 5 beautiful doubles, 2 singles and a nice apartment with roof terrace.

H | 1+2 | 12+6 | +250 | +125 | SB+75 | +79 | -50% | +100 | 14 km

0 km | 1 km | 0,3 km | 1,5 km | 8 km | 0 km | 0,5 km | 0,5 km | 0 km

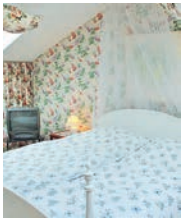

474 ROSE-HOUSE BB HILLERØD

Ulla og Henning Klestrup - Tornskadevej 5 - 3400 Hillerød
Tlf. +45 48 24 75 75 - Tlf. +45 40 25 75 95
info@rose-house.dk
www.rose-house.dk/kalender

01.01.-31.12.

Single: 400 kr - Double: 700 kr - Fam: 900 kr - Apt: 1800 kr

3 store romantiske værelser med egen indgang. Delt eller samlet med alt i alt 75 kvm.

3 large romantic rooms with a private entrance. Shared or combined in total 75 sqm.

H | +1 | 7 | +100 | SB+NB | -15% | 4 km

17 km | 0 km | 0,3 km | 0,3 km | 5 km | 7 km | 1 km | 3 km | 4 km

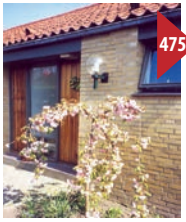

475 FAMILIEN HVIDT

Urte Hvidt - Nivåvænge 12-1 - 2990 Nivå
Tlf. +45 49 14 24 43 - Tlf. +45 40 46 85 74
urte@hvidt.com

01.01.-31.12.

Single: 350 kr - Double: 450 kr - Fam: 550 kr

Et moderne etplans hus i stille omgivelser. De 2 gæsteværelser har nyt badeværelse til deling.

A modern bungalow house in quiet surroundings. The 2 guest rooms have new shared bathroom.

H | 0 | 5 | +1 | SB+80 | -50% | -10% | 8 km

2 km | 0 km | 1 km | 0 km | 2 km | 1 km | 1 km | 1 km | 9,3 km

HILLERØD CAMPING OG HYTTER

476

Annette Quist - Blytækkervej 18 - 3400 Hillerød
Tlf. +45 48 26 48 54
info@hillerodcamping.dk
hillerodcamping.dk

08.04.-24.09.
Priser fra - Prices from
Hytte: 390 kr

Vi tilbyder 4 typer hytter med og uden bad i rolige, blomstrende omgivelser, kun 10 min. til centrum. Komforthytter er åbne hele året.

We offer 4 types of cabins with and without bathroom in quiet surroundings, 10 min. to downtown. Comfort cabins are open all year.

HY | 0 | 60+7 | +70 | NB | +15 | 0,5 km
20 km | 0,5 km | 0,6 km | 0,3 km | 5 km | 20 km | 0,5 km | 0,5 km | 1 km

KIRSEBÆRGÅRDEN

477

Birgitte Sally - Slettermosevej 15 - Nakke - 4500 Nykøbing Sj
Tlf. +45 26 14 20 29 - Tlf. +45 26 14 20 29
info@kirsebaergaarden.com
www.kirsebaergaarden.com

01.01.-31.12.
Single: 500 kr - Double: 800 kr - Fam: 1200 kr

Kirsebærgården ligger ud til det fredede Hov Vig med et hav af muligheder for at cykle, vandre, løbe og se på fugle.

Kirsebærgården is adjacent to the protected Hov Vig area with a wealth of opportunities for cycling, hiking, jogging and birdwatching.

FA | 0+1 | 14+4 | +200 | SB+MS | -10% | 5 km
1 km | 3 km | 2 km | 3 km | 25 km | 1 km | 2 km | 2 km | 0 km

BB NATURLY

478

Else Marie og Carl-J Rosenberg - Kirkeltevej 152 - 3450 Allerød
Tlf. +45 42 48 49 52
info@naturly.dk
www.naturly.dk

01.01.-31.12.
Single: 325 kr - Double: 440 kr - Fam: 550 kr - Apt: 700 kr

Bo i skovbrynet - omgivet af mark og skov. En halv times kørsel fra København. Tillæg for enkelt nat kr. 50 pr. person.

The forest on the doorstep. Rest in peaceful surroundings, a 30 min. drive from Copenhagen. Fee for one night stay DKK 50 per person.

H | 0 | 8 | +100 | SB+70 | 10 km
9 km | 6 km | 0,6 km | 6 km | 8 km | 0,5 km | 6 km | 2 km | 9 km

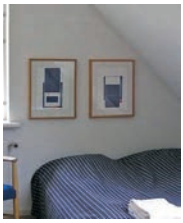

LILLEDAL BED AND BREAKFAST

479

Marianne Schou Nielsen - Lilledal 4 - Allerød - 3450 Allerød
Tlf. +45 21 60 08 62 - Tlf. +45 21 60 08 62
marianne_schou_nielsen@hotmail.com 01.01.-31.12.
marianneschounielsen.dk
Single: 525 kr - Double: 650 kr

Hyggeligt kunstnerhjem lidt gemt væk i gammel have i centrum af Allerød ikke langt fra København C. Gratis parkering. Gratis wi-fi.

Cosy artist home tucked away in an old garden in the center of Allerød not far from Copenhagen C. Free parking. Free Internet access.

H | +1 | 4+4 | +250 | +200 | SB+75 | 2 km | 13 km | 9 km | 0,1 km | 0,1 km | 9 km | 13 km | 0,1 km | 0,1 km | 0,1 km

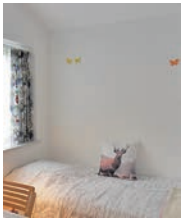

BED AND BREAKFAST BIRKERØD

480

Gitte Falstrup - Rolighedsvej 38 - 3460 Birkerød
Tlf. +45 21 16 66 66 - Tlf. +45 21 16 66 66
BandB.Birkerod@gmail.com 01.01.-31.12.
www.bedandbreakfast-birkerod.dk
Single: 550 kr - Double: 650 kr - Fam: 850 kr

Enkelt værelse med 2 nye gode senge i privat bolig i Birkerød, 20 kilometer nord for Københavns C. 25 minutter med S-tog. Parkering.

Single room with 2 new good beeds, in a privat house in Birkerød, 20 kilometer north of Copenhagen C. 25 minutes by S-train. Parking.

H | 0 | 2+1 | +200 | SB+65 | -25% | -8% | +125 | +100 | 0,8 km | 6 km | 0,6 km | 0,6 km | 0,6 km | 2 km | 5 km | 0,6 km | 0,6 km | 1 km

FRU HANSENS KÆLDER

481

Gitte og Finn Hansen - Englystvej 23a - 3600 Frederikssund
Tlf. +45 47 31 38 13 - Tlf. +45 40 22 89 14
fnh@mail.tele.dk 01.01.-31.12.

Single: 350 kr - Double: 550 kr - Fam: 750 kr

50 kvm lejlighed i underetage med egen indgang, køkken med service, køleskab og mikroovn, bad og toilet samt terrasse med grill.

50 sqm basement apartment with private entrance, kitchen with service, fridge, micro wawe, bathroom and toilet. Terrace with BBQ.

H | -1 | 2+2 | +150 | +150 | MS+NB | -50% | -10% | -10% | 2 km | 0,8 km | 1 km | 0,8 km | 0,3 km | 5 km | 0,8 km | 0,8 km | 0,8 km | 1 km

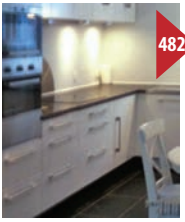

482

BB ROSENLUNDS ROOMS

Rie Bodilsen - Rosenlundvej 17 - 3540 Lynge
Tlf. +45 50 90 88 44
rie.bodilsen@gmail.com 01.01.-31.12.
www.rosenlunds-rooms.dk
Single: 600 kr - Double: 600 kr - Apt: 1500 kr

Der er mulighed for Outdoor Turism med golf og ridning - guidet tur på islandske heste. Nyrenoveret lejlighed.

There is opportunity for outdoor turism with golf and horseback riding with guided tour on Icelandic horses. Newly renovated apartment.

FA | 0 | 6+2 | +150 | MS+60 | +40 | +50 | 8,1 km
2,5 km | 2,5 km | 2 km | 2,5 km | 1 km | 1 km | 2 km | 2,5 km | 20 km

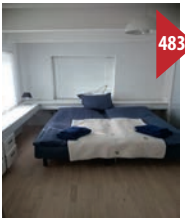

483

LMT LOGI

Lisbeth Maag - Håndværkervangen 2 - 3550 Slangerup
Tlf. +45 40 57 54 46 - Tlf. +45 40 57 54 46
udlejning@maag.dk 01.01.-31.12.
www.maag.dk
Single: 300 kr - Double: 500 kr - Apt: 1200 kr

Lyse og venlige værelser fordelt på 2 lejligheder i Slangerup. Kun 30 km fra Kbh. Plads for op til 12 pers. Ideelt for håndværkere og arbejdssjak.

Bright and friendly rooms in 2 apartments in Slangerup - 30 km from Cph. Room for up to 12 people - ideal for workers and work groups.

L | 0+1 | 12+1 | +150 | +50 | MS+NB | -20% | -15% | 1 km
10 km | 1 km | 0 km | 1 km | 20 km | 6 km | 2 km | 2 km | 2 km

484

SØGÅRDENS BB

Lene Riis - Orevej 11 - Ganløse - 3660 Stenløse
Tlf. +45 29 29 26 79
lene.riis@hotmail.com 01.01.-31.12.
www.soegaardensbb.dk
Single: 600 kr - Double: 600 kr

Nyd nogle dage på landet i et af vores tre lyse og rummelige værelser der alle har udsigt over hestefolden og Bastrup Sø.

Enjoy some time in the countryside in one of our three beautiful rooms that all have a stunning view over our horses and Bastrup Sø.

FA | 0+1 | 2+1 | +200 | SB+MS | +65 | +200 | +100 | 6 km
0,1 km | 7 km | 0,8 km | 3,9 km | 2,1 km | 0,1 km | 3,9 km | 3,9 km | 25 km

VENNELYGAARD FERIELEJLIGHEDER

485 **Lisbet og Poul - Undinevej 22 - Ganløse - 3660 Stenløse**
Tlf. +45 48 18 45 01 - Tlf. +45 61 26 45 01
info@vennelygaard.dk 01.01.-31.12.
vennelygaard.dk
Single: 500 kr - Double: 500 kr - Fam: 500 kr - Apt: 1000 kr

Flotte rustikke ferielejligheder beliggende på gård i Nordsjællands smukkeste natur ved Bastrup sø, blot 25 minutters kørsel til København.

Newly renovated apartments located on a farm in North Sealands beautiful scenery by Bastrup lake and 25 minutes drive to Copenhagen.

FW, 0+1, 10+5, +125, +20, +30, NB, -20%, 5 km, 0,5 km, 5 km, 1 km, 3 km, 1 km, 0,5 km, 3 km, 3 km, 5 km

HEGNEGÅRDEN

486 **Jette Maja Porting - Næsbyvej 28 - Orø - 4300 Holbæk**
Tlf. +45 40 70 30 13 - Tlf. +45 40 70 30 13
mail@hegnegaarden.dk 01.01.-31.12.
www.hegnegaarden.dk
Single: 560 kr - Double: 460 kr

Hegnegården på Orø. Bo lækkert på Ndr. Hegnegård. Bo enkelt og billigt på Sdr Hegnegård. Cafe. Fredfyldt, smukt, god kvalitet.

Hegnegården on Orø. Delicious BB on Hegnegården Farm. Overnight stays - low cost in nice quality. Café, peaceful, beautiful, good quality.

FW, 0+1, 37, SB+MS, +95, 80, +20, 12 km, 1 km, 20 km, 2 km, 1,5 km, 25 km, 0,5 km, 0 km, 0 km, 0 km

SKORTSKÆR BB

487 **Karen - Skortskær 2 - Havnsø - 4591 Føllenslev**
Tlf. +45 59 26 90 16 - Tlf. +45 27 82 24 65
mail@skortskaer.dk 01.01.-31.12.
www.skortskaer.dk
Single: 300 kr - Double: 400 kr

Lille Nordre Skortskær Gård BB med 180 graders udsigt over Havnsø by. Tæt på strand, naturområder og øer. Dejlige dobbeltværelser.

Lille Nordre Skortskær Gaard BB with 180 degree views of Havnsø town. Close to beach, natural areas and islands. Lovely rooms.

FA, 0, 2+1, +100, +100, SB+MS, +50, +100, +100, 11 km, 1 km, 1 km, 1 km, 1 km, 11 km, 1 km, 1 km, 1 km, 0 km

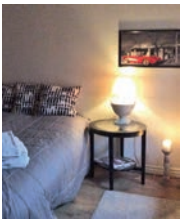

488

VALENTINS BED AND BREAKFAST

Morten Nielsen - Kastanievang 11 - Veksø - 3670 Veksø Sjælland
Tlf. +45 28 33 03 32 - Tlf. +45 28 33 03 32
mn6500@hotmail.com

01.05.-31.12.

Single: 300 kr - Double: 450 kr - Fam: 750 kr

Nyetableret Bed and Breakfast med skønne værelser ikke langt fra Roskilde Fjord og dejlige naturområder. Kun 30 km fra København.

Newly established Bed and Breakfast with lovely rooms not far from Roskilde Fjord and beautiful natural areas. 30 km from Copenhagen.

H | 0 | 8 | NB | -50% | -10% | +50 | 5 km | 6 km | 4 km | 4 km | 4 km | 5 km | 1 km | 4 km | 4 km | 30 km

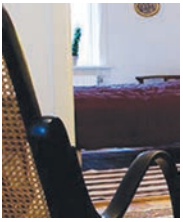

489

GRANNYS HOUSE

Rasmus Søndergaard - Søborg Hovedgade 75 - 2860 Søborg
Tlf. +45 33 32 33 34
kontakt@grannyshouse.dk
www.grannyshouse.dk

01.01.-31.12.

Single: 650 kr - Double: 750 kr

Kom og hyg i vores 130 år gamle konditori, 15 min fra Rådhuspladsen. Gratis parkering. Verdens BEDSTE morgenmad.

Bed and breakfast with tastefully decorated rooms. Come and enjoy in our 130 year old bakery, 15 minutes from Rådhuspladsen. Free parking.

L | +1 | 8+4 | +150 | SB | +50 | -30% | 1 km | 8 km | 0 km | 0 km | 0 km | 8 km | 7 km | 0 km | 0 km | 7 km

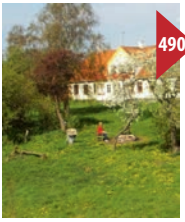

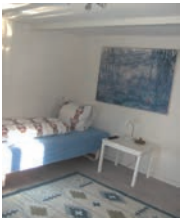

490

ROSENGÅRDENS BB

Ole Pedersen - Kirkemosevej 13 - Føllenslev - 4591 Føllenslev
Tlf. +45 59 29 60 60 - Tlf. +45 20 49 02 17
rosengaardensbb@gmail.com
www.rosengaardensbb.dk

01.01.-31.12.

Single: 250 kr - Double: 450 kr - Apt: 600 kr

1-, 2- og 3 sengsværelser med TV, hyggelig fælles stue og altan, køkken og bad. Gårdmiljø, have og sø. Gode priser, venlige værter, fred og ro.

1, 2 and 3 bed rooms with TV, living room, balcony, kitchen, bathroom, courtyard, garden and lake. Good prices, friendly hosts, peace and quiet.

FA | 0+1 | 18+4 | +200 | SB+MS | +25 | 7 km | 5 km | 6 km | 0,3 km | 1,5 km | 8 km | 5 km | 1,5 km | 1,5 km | 2 km

491 HOLMEHUSET BB - GÅRDHOTEL

Peter Madsen - Kåstrup Holmevej 23 - 4400 Kalundborg
Tlf. +45 59 50 74 52
info@holmehuset.dk 01.01.-31.12.
www.holmehuset.dk
Single: 300 kr - Double: 600 kr

Holmehuset tilbyder privatliv, ro og fred, god service, smuk natur, terassehygge og gåture. 5 skønne dobbeltværelser med privat bad.

Holmehuset offers privacy, peace and quiet, good service, beautiful scenery, cozy patio and walks. 5 lovely double rooms with private bath.

FW | 0 | 7 | +100 | SB+50 | +100 | 8 km | 9 km | 7 km | 3 km | 3 km | 20 km | 10 km | 7 km | 7 km | 7 km

492 PILEGÅRDENS BED AND BREAKFAST

Søren Rasmussen - Ågerupvej 15 - Bredetved - 4300 Holbæk
Tlf. +45 60 76 56 79
soerenskov@yahoo.dk 01.01.-31.12.

Fam: 650 kr - Apt: 550 kr

Stor 60 m2 lejlighed i dejlige omgivelser, tæt på skov, natur og fjord. Her får du egen stue, køkken og badeværelse. Min. to overnatninger.

Large 60 m2 apartment in lovely surroundings, close to forest and fjord with private living room, kitchen and bathroom. Min. two nights.

FA | 0 | 2+2 | +50 | NB | MobilePay | BANK | 6,8 km | 1,3 km | 5,4 km | 0,2 km | 2,7 km | 4 km | 1,1 km | 4,3 km | 4,3 km | 3,7 km

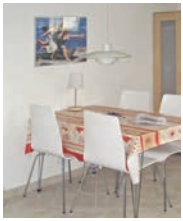

493 LAILAS BED AND BREAKFAST

Laila Pedersen - Fossgårdsvej 11 - 2720 Vanløse
Tlf. +45 30 68 78 77
lailasbb@hotmail.com 01.01.-31.12.
www.cph-bedandbreakfast.dk
Single: 400 kr - Double: 450 kr

Centralt belliggende på fredelig villavej uden generende støj. Grønne områder og tæt på den smukke Damhussø. 5 km til København.

Centrally situated on a peaceful residential street. Green areas and near the beautiful Damhus Lake. 5 km to Copenhagen.

H | -1 | 4+4 | +150 | +75 | NB | -20% | +40 | 4 km | 15 km | 0,5 km | 0,1 km | 0,5 km | 14 km | 6 km | 0,5 km | 0,5 km | 5 km

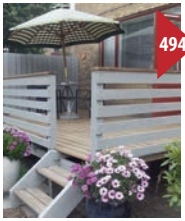

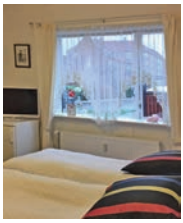

TOSLEEPINCPH

494 **Maria Amélia Garcia - Gennemløbet 19, St, Th - 2720 Vanløse**
Tlf. +45 26 80 85 88
amelia.garcia@mail.dk 01.01.-31.12.
www.tosleepincph.com
Single: 650 kr - Double: 650 kr

TosleepinCPH kan være både værelses- og lejlighedsudlejning i København. Her får du en behagelig overnatning i et roligt kvarter.

TosleepInCPH can be rooms or one apartment in Copenhagen. Get a good night sleep in a quiet environment. Nice garden and terrace.

L | 0 | 2 | +20 | +150 | NB | -15% | +100 | 3,2 km | 11 km | 6,5 km | 0,7 km | 0,7 km | 8,7 km | 11 km | 0,7 km | 0,7 km | 0,5 km

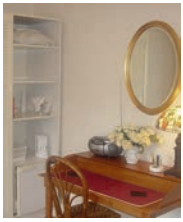

INGERS BED AND BREAKFAST

495 **Inger Pøckel - Dronningensvej 19 - 2000 Frederiksberg**
Tlf. +45 26 90 26 00 - Tlf. +45 26 90 26 00
inger.poeckel@youmail.dk 01.01.-31.12.

Single: 450 kr - Double: 550 kr

Ingers Bed and Breakfast ligger centralt på Frederiksberg i et roligt villakvarter med gratis parkering, wifi og kabel TV.

Ingers Bed and Breakfast is located centrally on Frederiksberg - Cph - in a quiet residential neighborhood with free parking, wifi and cable TV.

H | +1 | 2 | SB+75 | -10% | -10% | 1,6 km | 13,5 km | 0,2 km | 0,8 km | 0,5 km | 11,7 km | 3,2 km | 0,5 km | 0,5 km | 2,5 km

DEBBIES BED AND BREAKFAST

496 **Debbie Hickman - Hovvejen 114 - 4400 Kalundborg**
Tlf. +45 29 92 29 28
debbies.bb@mail.dk 01.01.-31.12.
www.debbiesbedandbreakfast.dk
Single: 365 kr - Double: 635 kr - Fam: 785 kr - Hytte: 695 kr

Forvent en hjemmelig atmosfære, tip-top rengøring og smil hos Debbie´s. Morgenmad fra kl. 6.00 til 10.00. Weekends kl. 7.30-10.00.

Look forward to good service, clean rooms and a cosy atmosphere at Debbies. Breakfast is served from 6.00 til 10.00 o´clock.

FA | +1 | 20+3 | +150 | SB+65 | +25 | 3 km | 3 km | 3 km | 0,3 km | 1,5 km | 12 km | 3 km | 3 km | 3 km | 3 km

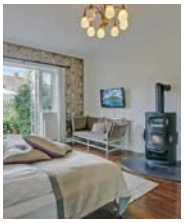

VILLASLEEP.DK

497

Vibeke Kjems Mortensen - Ulriksdalvej 8 - 2500 Valby
Tlf. +45 22 99 19 61 - Tlf. +45 22 99 19 61
villasleep@hotmail.com 01.01.-31.12.
www.villasleep.dk
Single: 550 kr - Double: 650 kr - Apt: 1500 kr

5 km fra Rådhuspladsen. Stille villavej. 3 store værelser, køkken og badeværelse. Privat parkering. Tæt på bus, metro og grønne områder.

5 km from the Town Hall Square. Quiet residential street. 3 large rooms, kitchen, bathroom. Private parking. Close to bus, metro and green areas.

H, 0, 6+3, +200, NB, 2 km, 10 km, 1 km, 0,1 km, 0,1 km, 10 km, 0,1 km, 0,2 km, 0,2 km, 4 km

BED AND BREAKFAST ENGSVANG

498

Pia og Jan Engsvang - Gl. Hovvej 101 - 4400 Kalundborg
Tlf. +45 21 61 70 73
info@bbengsvang.dk 01.01.-31.12.
www.bbengsvang.dk
Single: 300 kr - Double: 450 kr

Billig overnatningsmulighed i hyggelig, røgfri, veludstyret, separat bygning med egen indgang. Selvbetjent gratis kaffe og te.

Inexpensive accommodation in cozy, smoke free, well equipped, separate building with private entrance. Coffee and tea for free.

H, 0, 5+3, +100, NB, 3,9 km, 5,4 km, 4 km, 0,4 km, 3 km, 11 km, 4 km, 3,5 km, 3,5 km, 60 km

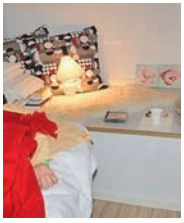

HYGGESTUEN BB OG GALLERI

499

Gudrún Hauksdóttir - Holbækvej 103 - Jyderup - 4450 Jyderup
Tlf. +45 54 63 14 03 - Tlf. +45 40 19 75 19
gudrunshygge@gmail.com 01.01.-31.12.
www.hyggestuen.net
Single: 395 kr - Double: 595 kr - Fam: 850 kr - Hytte: 400 kr

Du får en dejlig oplevelse hos os i Hyggestuen. Vi tilbyder morgenmad, frokost og middag. Du kan få dejlig dybdemassage. Hyggelige værelser.

You will have a wonderful time at Hyggestuen. We offer breakfast, lunch and dinners. Nice depth massages is offered. Cozy rooms.

H, 0+1, 17, SB, +75, +180, -30%, +35, +100, 0,5 km, 8 km, 1 km, 0,7 km, 0,3 km, 8 km, 10 km, 1,5 km, 1 km, 0 km

GLOSTRUP BED AND BREAKFAST

500

Ulla Rasmussen - Jernbanevej 18 - 2600 Glostrup
Tlf. +45 41 16 81 42
ullarasmussendk@yahoo.dk

01.01.-31.12.

Single: 450 kr - Double: 550 kr - Fam: 795 kr

Velkommen til Glostrup Bed and Breakfast, som ligger centralt nær storcenter og S-tog. 13 sengepladser og skøn have - til fair pris.

Welcome to the Glostrup Bed and Breakfast, we are centrally located near the shopping center, train and much more. 13 beds at fair price.

H | 0+1 | 13+2 | +200 | NB | -100% | 0,8 km | 7 km | 0 km | 0,1 km | 0,1 km | 6 km | 7 km | 0,1 km | 0,1 km | 10 km

DYSSEGAARDEN

501

B. og B. Dyssegaard - Dønnerupvej 10 - Tornved - 4450 Jyderup
Tlf. +45 20 91 46 04
retraete@dyssegaard.com

01.01.-31.12.

Single: 350 kr - Double: 450 kr

Fred og ro opleves her i skovkanten med den skønneste naturhave. Retræte for trætte og stressede mennesker.

Peace and tranquility experienced here in the forest edge with beautiful scents-sensory garden. The retreat for tired and stressed people.

FA | +1 | 8+2 | +100 | +100 | SB+MS | +100 | 4 km | 15 km | 4 km | 4 km | 4 km | 15 km | 15 km | 4 km | 4 km | 0 km

BB-HOTEL KASTRUP

502

Kastruplundgade 13 - Airporthotel - 2770 Kastrup
Tlf. +45 70 22 55 30
bbhotels@bbhotels.dk
www.bbhotels.dk/hotel-kastrup/

01.01.-31.12.

Single: 450 kr - Double: 560 kr - Fam: 900 kr

Nær CPH lufthavn, motorveje og Metro. Bus til alting, holder lige udenfor døren. Gode, enkle velindrettede værelser. Gratis WiFi.

Close to CPH airport, motorways and Metro. Bus for everything, right outside the door. Good, simple well appointed rooms. Free wifi.

H | 0+1 | 51 | +200 | MS | 1,2 km | 1,1 km | 0 km | 0 km | 0 km | 10 km | 1,1 km | 0 km | 0 km | 1,5 km

503 BYMARKENS BB

Zoë og Michael Kjærum - Bymarken 52 - 4000 Roskilde
Tlf. +45 42 46 46 52
bymarkens@live.dk 01.01.-31.12.
www.bymarkens-bedandbreakfast.dk
Double: 550 kr

Bo i helt nyrenoveret BB, med lækkert badeværelse, stor tagterrasse og køkken med alle faciliteter. Tæt på Roskilde centrum og seværdigheder.

Come and stay in our newly refurbished BB, brand new bathroom, roof terrace and fully fitted kitchen. Close to town centre and attractions.

H | +1 | 6+1 | +250 | NB | 0,5 km | 5,5 km | 1,5 km | 1,3 km | 1 km | 5,8 km | 5,1 km | 0,9 km | 0,2 km | 0 km

504 KAYSEN BB

Anette Kaysen - Nestors Alle 36 - 2650 Hvidovre
Tlf. +45 22 32 03 76 - Tlf. +45 22 32 03 76
anette@kadabra.dk 01.01.-31.12.

Apt: 450 kr

Lejlighed i villa, egen indgang. Dobbeltværelse med TV, eget køkken og toilet med brusebad. Trådløst internet. Bemærk pris enkelt nat 550 Kr.

Apartment in villa, private entrance. Double room with TV, kitchen and toilet with shower. Free wifi. Note: Price single night 550 DKK.

H | 0 | 2 | +50 | NB | 1 km | 2 km | 8 km | 0,5 km | 0,8 km | 10 km | 2 km | 1 km | 1 km | 8 km

505 SKOVGAARDEN BB

Flemming Skovgaard - Torslundevej 120 - Torslunde - 2635 Ishøj
Tlf. +45 28 58 08 50
skovgaarden@ishoejby.dk 01.01.-31.12.
www.skov-gaarden.dk
Single: 450 kr - Double: 525 kr

Overnatning nær København. Værelser med egen indgang, toilet, bad, TV og tekøkken. Fri parkering

Accommodation near Copenhagen. Rooms with private entrance, toilet, shower, TV and kitchenette. Free parking.

H | 0 | 6+1 | +250 | NB | +20 | 8 km | 8 km | 2,5 km | 2 km | 2 km | 2 km | 8 km | 2 km | 2 km | 3,5 km

506

HÅBERDETGÅRD

Charlotte La Cour - Torslundevej 105 - Torslunde - 2635 Ishøj
Tlf. +45 23 24 20 30 - Tlf. +45 20 74 07 77
charlotte_la_cour@hotmail.com 01.01.-31.12.
www.haberdetgard.dk
Single: 600 kr - Double: 700 kr - Fam: 800 kr - Apt: 2500 kr

Oplev ferie på landet samtidig med, at du befinder dig et stenkast fra storbyen. 3 ferielejligheder indrettet i gårdens gamle stald.

Experience the holiday in the countryside while you are a stones throw from the big city. 3 apartments in the farms old stable.

FA | 0+1 | 8+4 | +100 | +50 | +50 | +100 | NB
-50% | 8 km
8 km | 2,5 km | 2 km | 2 km | 2 km | 8 km | 2 km | 3,5 km | 3,5 km

507

FERIECENTRET.DK

Michael Svendsen - Græsmarken 17 - 4400 Kalundborg
Tlf. +45 59 50 43 23
info@feriecentret.dk 01.04.-30.09.
www.feriecentret.dk Priser fra - Prices from
Apt: 470 kr - Hytte: 390 kr

Feriecentret ligger ved den fantastiske Vestsjællandske Riviera med pool i højsæson, hytter samt ferielejligheder med havudsigt.

The Holiday Resort is situated on the stunning West Zealand Riviera with pool, cabins and appartments with ocean views.

L | 0 | 46+5 | +100 | SB+MS | 50
+50
12 km | 0 km | 6 km | 2 km | 6 km | 19 km | 0 km | 12 km | 12 km

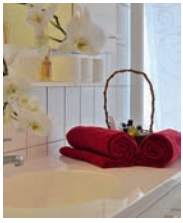

508

UGLY DUCKLING

H og M Bundgaard - Munkebjergvej 49 - Tårnby - 2770 Kastrup
Tlf. +45 51 60 12 11 - Tlf. +45 40 52 65 57
uglyducklingbandb@gmail.com 01.01.-31.12.
uglyducklingbandb.dk
Single: 650 kr - Double: 750 kr - Fam: 890 kr

Velkommen til Ugly Duckling Bed and Breakfast, tæt på Københavns Lufthavne, Den Blå Planet og ikke mindst København. Superkvalitet.

Welcome to Ugly Duckling Bed and Breakfast near Copenhagen Airport, The blue Planet, and not least the City of Copenhagen. Super quality.

H | +1 | 6+5 | +250 | MS | -50%
+50 | 0,5 km
5,9 km | 6,5 km | 0,4 km | 0,7 km | 5,3 km | 5,6 km | 1,7 km | 0,5 km | 4 km

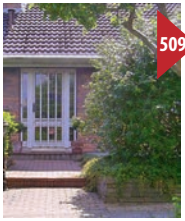

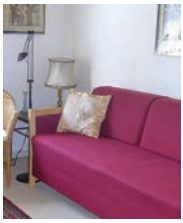

CONNI TEMDRUP ROOMS

509

Conni Temdrup - Landlyst Vænge 73 - Ishøj - 2635 Ishøj
Tlf. +45 43 54 07 25 - Tlf. +45 61 47 07 25
c.temdrup@ishoejby.dk 01.01.-31.12.
www.visitvestegnen.dk/danmark
Single: 200 kr - Double: 300 kr

Hyggelige dobbeltværelser i Ishøj - ikke langt fra København - med egen indgang. TV og wifi. Dejlig have og mulighed for at grille.

Apartment of 100 sqm with 2 bedrooms, 1 living room, 1 utility room, and kitchen. Close to Copenhagen City. Accommodates up to 5 people.

H | 0 | 6+2 | +75 | NB | +25 | +100 | 0,5 km

1,5 km | 0,5 km | 0,5 km | 0,5 km | 2 km | 1,5 km | 1,5 km | 0,5 km | 3 km

SONNERUPGAARD GODS

510

Anders Knudsen - Tølløsevej 53 - 4330 Hvalsø
Tlf. +45 46 40 95 31
info@sonnerupgaard.dk 01.01.-31.12.
www.sonnerupgaard.dk
Single: 499 kr - Double: 599 kr - Fam: 799 kr - Apt: 1495 kr

Hvalsø station, cykel- og vandreture nær os. Midtpunkt for besøg på Sjælland. Simpelthen skønne værelser og lejligheder. Fri internet og P.

Hvalsø station, bike and hiking close to us. Centrally located for visits to Zealand. Simply beautiful rooms and apartments. Free wifi and parking.

M | 0+1 | 154+20 | +250 | SB+MS | -100% | 500 | -10% | +150

22 km | 10 km | 1 km | 1,2 km | 1,3 km | 5 km | 0 km | 1,5 km | 1,2 km

BB HOTEL ALBERTINE

511

Claus Olesen - Nørregade 5 - 4030 Tune
Tlf. +45 24 27 17 94
info@albertine.dk 01.01.-31.12.
www.bb-cph.com
Single: 650 kr - Double: 750 kr

Værelser med høj standard i smukt restaureret bygning. Eget bad og toilet, TV og fri WiFi. Priser fra 650 Kr til 895 Kr inkl. morgenmad.

Very comfortable rooms with high standard. Ensuite bath and toilet, TV and free Wi-Fi. Price from 650 DDK to 895 DKK including breakfast.

FW | 0+1 | 8+2 | +160 | +160 | SB+MS | +50 | 5 km

8 km | 0,3 km | 0,1 km | 0,3 km | 2 km | 7 km | 0,5 km | 2 km | 0 km

512 GERDAS BED AND BREAKFAST

Gerda K. Thomassen - Metavang 12 - 2670 Greve
Tlf. +45 60 80 26 70
gkt2602@gmail.com 01.01.-31.12.
www.gerdasbedandbreakfast.dk
Double: 600 kr

Oplev København. Bo i Greve. Jeg har 2 dejlige dobbeltværelser med fælles badeværelse. Skønne omgivelser og tæt på lækker badestrand.

Enjoy Copenhagen. Stay in Greve. We have 2 lovely double rooms with shared bathroom. Beautiful surroundings and close to nice beach.

H | 0 | 4+1 | +150 | SB+75 | www
0,4 km | 0,7 km | 0,1 km | 0,2 km | 0,2 km | 5 km | 1,5 km
0,9 km | 0,1 km | 20 km

513 BIRKEGAARDENS BB

Kenneth Skovsen - Sortemosen 5 - 2690 Karlslunde
Tlf. +45 51 44 94 26
kskovsen@mail.dk 01.01.-31.12.
www.birkegaarden-bb.dk
Single: 310 kr - Double: 430 kr - Hytte: 430 kr

Lille landbrugsejendom i rolige omgivelser med værelser på 1. sal. I vores store have har vi også 2 små bjælkehytter ideelle til 1 eller 2 personer.

Small agricultural property in quiet surroundings with rooms on the first floor. In our garden stands 2 small cabins ideal for 1 or 2 persons.

FW | +1 | 10+4 | +95 | SB+60 | www | BANK
6 km | 6 km | 3 km
0,3 km | 3 km | 1 km | 5 km | 3 km | 3 km | 0 km

514 BB HUSET

Eva og Asger Pedersen - Krogen 3 - Karlstrup - 2690 Karlslunde
Tlf. +45 56 14 19 24
asgerbnb@gmail.com 01.01.-31.12.
bedandbreakfast1.com/bbhouse/
Single: 330 kr - Double: 440 kr

God og prisvenlig overnatningsmulighed. Nyd stille luksus og vågn op til duften af frisklavet kaffe og nybagt brød. 2 skønne dobbeltværelser.

Charming and affordable accommodation near Copenhagen. Wake up to the smell of homemade Danish breakfast. Two lovely double rooms.

H | +1 | 4+3 | +120 | SB+75 | -50% | -10% | www
3,5 km | 3 km | 3,5 km
3,5 km | 3,5 km | 0,1 km | 0,5 km | 1 km | 3,5 km | 3,5 km

SYLVESTERS BED AND BREAKFAST

515

Annette Sylvester - Ørstedvej 32 - Ørsted - 4622 Havdrup
Tlf. +45 56 16 82 96 - Tlf. +45 22 93 66 00
sylvesters@postkasse.com 01.01.-31.12.
www.sylvestersverden.com
Double: 575 kr - Fam: 695 kr

Landsbyidyl midt på Sjælland i den gamle smedie i Ørsted. 3 dejlige lyse og nyrenoverede dobbeltværelser. Grønt areal med mulighed for leg.

Idyllic in village, in center of Zealand in Ørsted. 3 lovely bright and newly renovated double rooms. Green areas with the possibility to play.

H | +1 | 6+3 | +175 | +25 | SB+MS | -20% | +50 | 13 km | 11 km | 3 km | 0 km | 3 km | 8 km | 2 km | 3 km | 3 km | 0 km

BED AND BREAKFAST HOME

516

Ida Callesen - Spurvevej 4 - Solrød Strand - 2680 Solrød Strand
Tlf. +45 23 49 71 74
ida-caller@webspeed.dk 01.01.-31.12.
www.bedandbreakfast-home.dk
Single: 325 kr - Double: 450 kr

Ida´s Bed and Breakfast tilbyder en dejlig afslappet og hyggelig atmosfære kun 200 meter fra vand og strand. Dejlige værelser.

Ida's Bed and Breakfast offers a relaxed and cozy atmosphere, just 200 meters from the sea and the beach. Nice rooms.

H | 0 | 6+1 | +225 | NB | -50% | 2 km | 0,1 km | 0,2 km | 0,5 km | 0,5 km | 5 km | 0,2 km | 0,2 km | 0,2 km | 0,2 km

FLINTERUP BED AND BREAKFAST

517

Merete Christensen - Flinterupvej 29 - 4180 Sorø
Tlf. +45 57 84 53 24 - Tlf. +45 24 22 07 45
mlf@post.tele.dk 01.01.-31.12.
www.flinterupb-b.dk
Single: 350 kr - Double: 475 kr

I naturskønne omgivelser op til skoven. Værelserne har eget bad og toilet, samt TV. Vi glæder os til at byde dig velkommen.

Well appointed rooms in a scenic setting next to the forest. The rooms have private bathroom. We look forward to welcoming you.

FA | 0 | 4+2 | +200 | MS+NB | -50% | -10% | +35 | 11 km | 8 km | 11 km | 1 km | 6 km | 12 km | 9 km | 12 km | 7 km | 12 km

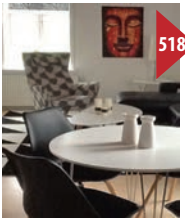

KØGE BED AND BREAKFAST

518

Annie Diedrichsen - Borgegårdsvej 1 - Køge - 4600 Køge
Tlf. +45 20 72 12 97
annie-d@relax-massage.dk

01.01.-31.12.

Priser fra - Prices from

Single: 300 kr - Double: 550 kr - Fam: 750 kr - Apt: 550 kr

Ferielejlighed og værelser udlejes. Køge Bed and Breakfast tilbyder overnatning - kun 3 km fra Køge centrum. Tæt på København.

Apartment and rooms for rent at Køge Bed and Breakfast. We offer accommodation only 3 km from Køge center. Near Copenhagen.

FW | 0+1 | 6+2 | +200 | +200 | SB+70 | +65 | 50
-15% | +75 | 3 km
3 km | 3 km | 2 km | 3 km | 2 km | 3 km | 3 km | 3 km | 1 km

SILKEGAARDEN

519

Lotte og Kim Lisbygd - Elmebjergvej 27 A - 4180 Sorø
Tlf. +45 57 82 06 00 - Tlf. +45 40 52 03 01
mail@dplant.dk
www.silkegaarden.dk

01.01.-31.12.

Single: 300 kr - Double: 400 kr

Silkegaarden Rooms i Sorø. Romantisk indrettede værelser, fælleskøkken og gammel have - tæt på frakørsel 37 på E45.

Silkegaarden Rooms in Sorø. Romantic rooms, shared kitchen and old garden in Sorø - close to exit 37 on E45 and Copenhagen.

FW | 0 | 6+2 | +150 | +150 | MS+NB
3 km
30 km | 2,8 km | 0,5 km | 1,5 km | 12 km | 2 km | 3 km | 3 km | 3 km

HANS JENSEN

520

Hans Jensen - Ørum-Hansen Vej 8 - 4600 Køge
Tlf. +45 28 86 67 78 - Tlf. +45 28 86 67 78
dgnhans@gmail.com
koege-bed-breakfast.dk

01.01.-31.12.

Double: 600 kr - Apt: 700 kr - Hytte: 600 kr

Hans Jensen tilbyder overnatning i Køge Centrum, et stenkast fra S-toget. Vi tilbyder både en hytte, en ferielejlighed og et feriehus.

Hans Jensen offers accommodation in the center of Køge, close to S-Bahn. We offer a cottage, a holiday home or a house.

H | 0+1 | 6+4 | +200 | +200 | NB | -10%
+100 | 2 km
0,5 km | 0,5 km | 0,2 km | 0,1 km | 4 km | 1 km | 0,2 km | 0,3 km | 1 km

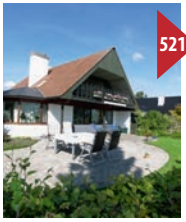

SØSTRÆDETS BED OG BREAKFAST

521

Christina V. Petersen - Søstrædet 28 - 4180 Sorø
Tlf. +45 20 57 60 66 - Tlf. +45 20 57 60 66
christina.vervaet@gmail.com 01.01.-31.12.
christinavervaet.wix.com/soroe
Single: 250 kr - Double: 400 kr - Fam: 500 kr

Huset ligger smukt i første række ned til Tuelsø. 4 dejlige dobbeltværelser og stor opholdsstue. Hjerteligt velkommen til.

The house is beautifully situated in the first row down to Tuelsø Lake. 4 lovely double rooms and large living room. A warm welcome to you.

H | 0+1 | 7+3 | +100 | +50 | SB+50 | -50% | +50 | 2 km | 4 km | 3 km | 1 km | 1 km | 10 km | 0,1 km | 3 km | 1 km | 0 km

SORØ SØ HYTTER OG VÆRELSER

522

Lone og Martin Wellejus - Udbyhøjvej 10 - 4180 Sorø
Tlf. +45 57 83 02 02
info@soroecamping.dk 01.01.-31.12.
www.soroecamping.dk
Apt: 600 kr - Hytte: 450 kr

Smukt beliggende direkte ned til Pedersborg Badesø, med bare 1,5 km til Sorø bymidte - som tilbyder et bredtfavnende handelsliv.

In the midst of the beatiful countryside, right by Pedersborg bath lake, and just 1,5 km from Sorø town centre and all the shops.

FA | 0 | 6 | +20 | +60 | MS+50 | -100% | +25 | 1 km | 0,1 km | 1 km | 0,2 km | 1 km | 10 km | 0,1 km | 0,2 km | 0,2 km | 8 km

MARIANNES BED AND BREAKFAST

523

Marianne Danry - Vordingborgvej 14 - 4600 Køge
Tlf. +45 61 35 46 28
marianne.danry@hotmail.com 01.01.-31.12.
bed-and-breakfast-danry.dk
Single: 375 kr - Double: 450 kr

Vi tilbyder overnatning i 2 hyggelige dobbeltværelser med adgang til tekøkken og nyt badeværelse.

We offer accommodation in 2 cozy double rooms with access to a kitchenette and a bathroom.

H | 0 | 2+2 | +150 | SB+MS | -10% | -10% | 6 km | 2 km | 2 km | 0 km | 0,3 km | 3 km | 2 km | 0 km | 0 km | 2 km

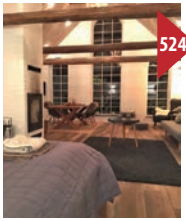

TROLDEGAARDEN

524

Helle Kramer - Egøjevej 146 - Egøje - 4600 Køge
Tlf. +45 51 70 15 55 - Tlf. +45 23 32 57 67
troldegaardenkoege@gmail.com 01.01.-31.12.
Troldegaardenkoege.dk
Single: 800 kr - Double: 950 kr - Fam: 1100 kr

Skønt beliggende landsted, med 3 moderne værelser alle med eget bad og toilet, adgang til terasse med havemøbler og grill.

Beautifully situated country house with 3 modern rooms, all with private bathroom and toilet, access to terrace with garden furniture and BBQ.

FA | 0 | 6+5 | +150 | +100 | NB | 5 km | 2 km | 4 km | 0,6 km | 2 km | 0,6 km | 3 km | 0,6 km | 4 km | 5 km

GARTNERI TOFTEGAARD BB

525

Lene Tvedegaard - Højskolevej 5 - Vedskølle - 4600 Køge
Tlf. +45 56 21 71 63 - Tlf. +45 26 11 53 00
kontakt@butik-toftegaard.dk 01.01.-31.12.
www.gartneri-toftegaard.dk
Single: 320 kr - Double: 450 kr

BB i fredelige og landlige omgivelser. Her er ro og idyl. Togforbindelser til København. Grønne omgivelser og adgang til gartneriet.

BB with peace and tranquility in the countryside, Metro to Copenhagen. Enjoy the silence and atmosphere in the greenhouse.

FA | 0+1 | 14 | NB | 7 km | 3 km | 3 km | 0,5 km | 3 km | 3 km | 3 km | 3 km | 6 km | 6 km

ROSTEDLUND

526

I.m og C.jørgensen - Søndermarken 4 - Rosted - 4200 Slagelse
Tlf. +45 23 74 61 54
icj@rostedlund.dk 01.01.-31.12.
www.rostedlund.dk
Single: 300 kr - Double: 450 kr

Nyindrettet ferielejlighed i annex til gammel gård. Opholdstue med køkken, badeværelse og 2 dobbeltværelser.

Recently decorated apartment in the annex to our old farm. Living room with kitchen, bathroom and 2 double rooms.

A | 0 | 4 | +50 | NB | 5 km | 15 km | 5 km | 1 km | 3 km | 7 km | 15 km | 5 km | 5 km | 5 km

HESTEHAVEHUSET BED AND BREAKFAST

527

Søren Sæderup - Hestehaven 3 - Hårlev - 4652 Hårlev
Tlf. +45 21 25 78 97 - Tlf. +45 21 25 78 97
info@hestehavehuset.dk 01.01.-31.12.
www.hestehavehuset.dk
Single: 500 kr - Double: 500 kr - Fam: 800 kr

Nyistandsat lejlighed på 75 m2 på husmandssted tæt på Hårlev og Stevns. 2 Dejlige dobbeltværelser med hyggelig stue, køkken og bad.

Newly renovated apartment of 75 m2 on a former smallholding near Stevns. 2 double rooms with living room, kitchen and bathroom.

L | 0+1 | 4 | SB+MS | -50% | -10% | -20% | +500 | 15 km | 10 km | 15 km | 5 km | 5 km | 10 km | 15 km | 5 km | 5 km | 0 km

KORSHØJGAARD

528

Kurt Petersen - Birkevangen 19 - Trælløse - 4160 Herlufmagle
Tlf. +45 40 89 54 90
kuchp@mail.tele.dk 01.01.-31.12.
www.korshojgaard.dk
Single: 300 kr - Double: 350 kr - Fam: 600 kr

Nyistandsatte familieværelser i rolige omgivelser på Midtsjælland. Den dejligste udsigt over marker og mose.

Refurbished family rooms in tranquil surroundings in the middle of Sjælland. Overlooking beautifuls fields and marsh.

FW | 0 | 9 | +100 | MS+50 | +45 | +100 | 15 km | 20 km | 5 km | 5 km | 5 km | 20 km | 5 km | 5 km | 5 km | 15 km

DEPOTET I SKELBY

529

Hanne / Grethe - Buen 18 - Skelby - 4160 Herlufmagle
Tlf. +45 26 20 97 19
detgamledepot@gmail.com 01.01.-31.12.
www.depotet-susaa.dk
Single: 200 kr - Double: 400 kr - Fam: 600 kr

Hyggeligt hus ved Susåen nær natur, trave- og cykleruter, Bonbonland og kanosejlads. Tæt på fiskemulighed. Rolige og behagelige omgivelser.

Nice house by Suså near nature, hiking- and cycling routes, Bonbonland and canoeing. Accommodation in a quiet and pleasant surroundings.

H | 0+1 | 27+3 | +100 | +50 | +50 | MS+NB | -100% | 50 | -10% | +50 | 15 km | 20 km | 10 km | 0,1 km | 0,1 km | 20 km | 0,2 km | 10 km | 0,1 km | 5 km

BOESLUNDE BB-HYTTER-LEJLIGHEDER

530

Hans Larsen - Rennebjergvej 110 - 4242 Boeslunde
Tlf. +45 58 14 02 08 - Tlf. +45 25 37 25 88
info@campinggaarden.dk 01.01.-31.12.
www.campinggaarden.dk
Single: 255 kr - Double: 385 kr - Fam: 575 kr - Apt: 675 kr

Værelser, lejligheder med bad, wc og tekøkken. 3-vær. lejlighed og hytter. Afslapning og opladning. Svømmebassiner, skov og strand.

Rooms, apartments with Bathroom, kitchenette. 3-room apartment and chalets. Relaxation and charging. Swimming pools, forests and beaches.

FW | 0+1 | 84+16 | +75 | MS+NB | 100 | +48

8 km | 2 km | 2 km | 0 km | 2 km | 11 km | 3 km | 5 km | 5 km

STEVNS KLINT BED AND BREAKFAST

531

Per Strøm - Højerup Bygade 13 - Højerup - 4660 Store Heddinge
Tlf. +45 42 44 19 66
info@stevnsklint-bedbreakfast.dk 01.01.-31.12.
www.stevnsklint-bedbreakfast.dk Priser fra - Prices from
Single: 250 kr - Double: 450 kr

Tæt på Stevns Klint. Overnatning med gratis morgenmad og vi er det perfekte sted for en familieferie. Mulighed for luksusshelters.

Close to Stevns Klint. Accommodation with free breakfast - we are the perfect place for a family holiday. Ability for luxury shelters.

FW | 0+1 | 14+8 | +175 | SB+MS | 28 | -10% | +100

4,7 km | 0,6 km | 4,8 km | 0,3 km | 4,9 km | 21 km | 0,6 km | 0,6 km | 4 km

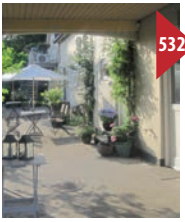

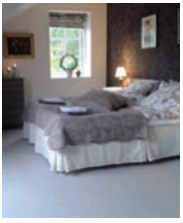

HOLMEGAARD BB

532

C. Mørch - Kildegårdsvej 37 - Fensmark - 4684 Holmegaard
Tlf. +45 20 62 80 88
kontakt@holmegaardbedandbreakfast.dk 01.01.-31.12.
www.holmegaardbedandbreakfast.dk
Single: 450 kr - Double: 650 kr

Holmegaard Bed and Breakfast kan tilbyde 5 lyse og letmøblerede dobbeltværelser på 1. sal, dejlig gårdhave og smuk have.

Holmegaard Bed and Breakfast, offers 5 bright and lightly furnished double rooms on the first floor. Lovely garden and terraces.

H | +1 | 10+2 | +250 | SB+MS | -20% | -25% | 3 km

14 km | 0 km | 0,1 km | 0,1 km | 15 km | 15 km | 1 km | 1 km | 3 km

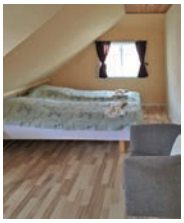

PENSION SLÆGTSGÅRDEN

533

Sussi Arvidsen - Østergade 3 - 3770 Allinge
Tlf. +45 25 23 17 44 - Tlf. +45 25 23 17 44
post@slaegtsgaarden.dk 01.04.-30.09.
www.slaegtsgaarden.dk
Single: 450 kr - Double: 790 kr - Fam: 1580 kr

Velkommen til Slægtsgaarden, som er et charmerende lille hotel med flotte værelser, alle med privat bad og toilet. Internet og TV.

Welcome to the Pension Slægtsgaarden, a charming half-timbered farmhouse with beautiful rooms, all with private bath and toilet.

FW | 0+1 | 54+4 | +197 | SB | +25 | 50 | -10% | 15 km

0,1 km | 0,3 km | 0,3 km | 0,3 km | 9 km | 0,1 km | 0,3 km | 0,3 km | 0,3 km

LÆGAARDENS HYTTER

534

Henrik Storm - Vemmetoftevej 2a - St. Spjellerup - 4653 Karise
Tlf. +45 56 71 00 67 - Tlf. +45 40 13 00 67
info@laegaardenscamping.dk 01.01.-31.12.
www.laegaardenscamping.dk
Fam: 400 kr - Apt: 600 kr - Hytte: 300 kr

Vi byder dig og din familie velkommen til Lægårdens Hytter på Østsjælland. Fredeligt og naturskønt. Hytter og minilejligheder tilbydes.

We welcome you and your family to Lægården on East Zealand in beautiful surroundings. Cabins and mini apartments is offered.

HY | 0 | 40 | NB | -35% | 100 | -25% | -40% | +25 | 10 km

4 km | 4 km | 4 km | 0 km | 15 km | 6 km | 5 km | 5 km | 0 km

SANDKAAS FAMILIECAMPING OG HYTTER

535

Kim Nissen - Poppelvej 2 - 3770 Allinge
Tlf. +45 56 48 04 41 - Tlf. +45 21 67 01 56
camping@sandkaas-camping.dk 01.01.-31.12.
www.sandkaas-camping.dk
Hytte: 500 kr

Sandkaas Familiecamping og hytter er med sin unikke beliggenhed centrum for noget af det mest bornholmske man kan tænke sig.

Sandkaas Family Camping and cabins has a unique location, located in the center of the scenic Bornholm. So beautifull you can not imagine.

HY | 0+1 | 99+31 | +80 | +20 | MS+69 | 15 km

1 km | 1,5 km | 0,3 km | 1,5 km | 6 km | 0,1 km | 1,5 km | 1,5 km | 0 km

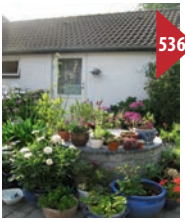

BB FAAREVADSKROG

536

Anne Frederiksen - Appelsbjergvej 2 - Hyllested - 4261 Dalmose
Tlf. +45 21 34 71 48 - Tlf. +45 21 34 71 48
faarevadskrog@gmail.com 01.01.-31.12.
www.faarevadskrog.dk
Single: 350 kr - Double: 550 kr - Fam: 650 kr

Selvstændig lejlighed med stue, lille køkken, soveværelse og bad på hobbylandbrug, helt ugenert i naturen, tæt ved vandrestien Fodsporet.

Independent apartment with living room, small kitchen, bedroom and bath on farm, completely undisturbed nature by walking path.

FA | 0 | 2+2 | +100 | SB+MS | +40 | +60 | 20 km

10 km | 7 km | 0,6 km | 4 km | 20 km | 10 km | 7 km | 4 km | 13 km

DAMGAARDEN I RØDVIG

537

Kirsten Andersen - Rødvigvej 63 - 4673 Rødvig Stevns
Tlf. +45 23 39 00 32
damgaarden63@mail.tele.dk 01.01.-31.12.
www.damgaarden-stevns.dk
Single: 450 kr - Double: 650 kr - Apt: 800 kr

Vi tilbyder ferielejligheder, bondegårdsferie samt Bed and Breakfast. Vi er beliggende lige uden for Rødvig på Stevns, tæt på strand.

We offer holiday apartments, farm holiday and Bed and Breakfast. Just outside Rødvig at Stevns, close to the beach.

FA | 0 | 30+4 | +200 | +70 | SB+70 | 35 | +50 | 7 km

1 km | 1 km | 1 km | 0,5 km | 30 km | 1 km | 0,5 km | 1 km | 1 km

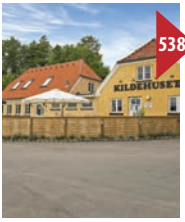

SKÆLSKØR NOR CAMPING OG HYTTER

538

Carsten Jensen - Kildehusvej 1-2 - Skælskør - 4230 Skælskør
Tlf. +45 58 19 43 84
kildehuset-campingnor@hotmail.com 01.01.-31.12.
www.campnor.dk
Single: 375 kr - Double: 375 kr - Hytte: 375 kr

10 hyggelige hytter for 2 eller 4 pers. beliggende i skøn natur på lille campingplads, tæt på Skælskør by og hyggelig havn.

10 renovated cabins for 2 to 4 people in a picturesque setting on a small campsite near Skælskør and the harbor.

HY | 0 | 32 | +65 | NB | 40 | -10% | -10% | +75 | 17 km

2 km | 0,6 km | 0,2 km | 0,8 km | 17 km | 0 km | 0 km | 0 km | 0 km

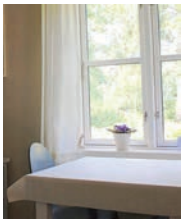

KARENS B OG B

539

Karen Schatter - Vissemosevej 20 - 4660 Store Heddinge
Tlf. +45 24 89 88 23 - Tlf. +45 29 90 85 83
kms@stevnspil.dk
stevnspil.dk

01.01.-31.12.

Single: 250 kr - Double: 400 kr

Her finder du et stort lyst værelse med plads til 4 personer. Privat bad og TV. Wifi. Karens B og B er beliggende i skønt naturområde.

A large bright room with room for 4 people with private bathroom and TV. Free wifi. Karens B and B is located in beautiful surroundings.

FA | 0 | 2+2 | +125 | SB+65 | +40 | -50% | -10%

8 km | 6 km | 7 km | 1,5 km | 3 km | 20,2 km | 2,5 km | 6 km | 6 km | 6 km

LYNGHOLT FAMILIE CAMPING OG HYTTER

540

Pia - Borrelyngvej 43 - 3770 Allinge
Tlf. +45 56 48 05 74
info@lyngholt-camping.dk
www.lyngholt-camping.dk

07.04.-01.10.

Hytte: 500 kr

Hyggelige bjælkehytter med eget bad og toilet, køkken og faciliteter for op til 5 personer. Vi tilbyder 6 hyttetyper. Tæt på Hammerhus ruiner.

Cozy log cabins with private bath, kitchen and facilities for up to 5 people. Six types of cabins. Close to the ruins of Hammerhus Castle.

HY | 0 | 90 | +35 | +90 | +125 | MS+NB

+25 | 20 km

3 km | 3 km | 0,1 km | 3 km | 7 km | 3 km | 3 km | 3 km | 0 km

KAPTAJNHUSET

541

Anders Sørig - Skovvej 15 - 4230 Skælskør
Tlf. +45 30 42 12 92
anders@kaptajnhuset.dk
www.kaptajnhuset.dk

01.01.-31.12.

Single: 350 kr - Double: 450 kr

Du kan bo i centrum af byen, i den gamle bydel nær havnen og det gamle torv midt i centrum. Ikke langt fra skov og smukke strande.

You can stay in the centre in the old part of the town, near the harbour and the old town square. Not far from forrest and beautiful beaches.

H | 0+1 | 9+2 | +150 | +100 | MS+45

15 km

2 km | 0 km | 0,1 km | 0,3 km | 20 km | 2 km | 0,3 km | 0,3 km | 0 km

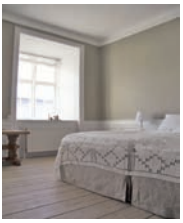

VEMMETOFTE PRÆSTEGÅRD

542

Vibeke Lahrmann - Klostervej 2 - Vemmetofte - 4640 Faxe
Tlf. +45 56 24 77 67 - Tlf. +45 22 64 36 11
vibeke@vemme.dk
www.vemme.dk

01.01.-31.12.
Priser fra - Prices from

Single: 795 kr - Double: 895 kr

Vore 5 store værelser indbyder til længere ophold. Stilen er let med nordiske klassikere og kunst i herskabelige rammer.

Our 5 large rooms invites for longer stays. The rooms are individually decorated in a classic nordic style, added with art and manor house.

M | 0 | 10+4 | +385 | +275 | SB | 40 | 9 km

2 km | 6 km | 0,2 km | 2 km | 34 km | 2 km | 2 km | 2 km | 0 km

VILLA FJORDHØJ

543

Lis Møller Frederiksen - Rådmandsvej 23 B - 4230 Skælskør
Tlf. +45 58 19 14 51
villafjordhoej@stofanet.dk
www.villafjordhoej.dk

01.01.-31.12.

Single: 575 kr - Double: 875 kr - Apt: 1500 kr

Smukt gammelt hus med gode værelser. Wellness-behandlingssted. En oase af skønhed, fred og gode energier. Direkte ned til vandet.

Beautiful old house with great rooms. Wellness treatments. An oasis of beauty, peace and good energies. Directly by the sea.

H | -1+0+1 | 35+20 | +250 | +250 | SB | 50 | +100 | 15 km

0 km | 0,5 km | 0,2 km | 0,5 km | 15 km | 0 km | 0 km | 0 km | 0,3 km

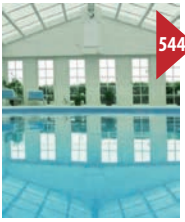

KÆRSKOVGÅRD BB

544

Tine og Jens Larsen - Søndergårdsvej 44 - 4640 Faxe
Tlf. +45 61 20 10 16
info@kaerskovgaard.dk
www.kaerskovgaard.dk

01.01.-31.12.

Double: 600 kr - Fam: 950 kr - Apt: 700 kr

Velkommen til Kærskovgård. Vi vil glæde os til at byde jer velkommen i vores 4 hotelværelser og vores 6 lejligheder.

Welcome to Kærskovgård. We are pleased to welcome you to our 4 guest rooms and our 6 apartments.

H | 0+1 | 24+7 | MS+75 | -50% | 50 | 0 km

6 km | 1,7 km | 1 km | 2 km | 9,2 km | 4,7 km | 1,7 km | 1,7 km | 27 km

545 BED AND BREAKFAST NÆSTVED

Steffen Christoffersen - Kalbyrisvej 9 - 4700 Næstved
Tlf. +45 41 36 87 35 - Tlf. +45 41 36 87 35
anneogsteffen@hotmail.com 01.01.-31.12.
www.bbnaestved.dk
Single: 250 kr - Double: 400 kr

Velkommen. Vi tilbyder 1 enkelt- og 3 dobbeltværelser alle med TV beliggende på 1. og 2. sal. Fælles køkken bad og toilet.

Welcome. We offer 1 single and 2 double bedrooms all with TV located on the 1st and 2nd floor. Shared kitchen, bathroom and toilet.

H, 1+2, 7+2, +175, MS+50, 1 km, 12 km, 0 km, 0,5 km, 1 km, 5 km, 2,5 km, 2 km, 2 km, 3 km

546 HANNE OG JOHAN BB

Hanne og Johan Rasmussen - Hasselvej 15 - 4700 Næstved
Tlf. +45 55 72 94 42 - Tlf. +45 21 64 92 44
j.ras@stofanet.dk 01.01.-31.12.

Single: 250 kr - Double: 400 kr

Hyggelig villa med have, tæt ved Næstveds centrum. 3 dejlige værelser. Huset ligger i gåafstand til Herlufsholmskoven og Susåen.

Cosy villa with garden, near the center of Næstved. 3 lovely rooms. The house is located in close proximity to Herlufsholm Forest and Suså.

H, 0, 6+1, +100, SB+50, +20, 1 km, 10 km, 1,6 km, 0,2 km, 0,7 km, 5 km, 1 km, 0,5 km, 1,5 km, 1 km

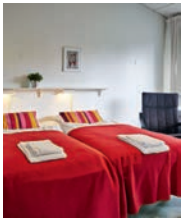

547 DANHOSTEL NÆSTVED

Elsa Terp - Præstøvej 65 - 4700 Næstved
Tlf. +45 55 72 20 91
naestved@danhostel.dk 01.02.-30.11.
www.danhostelnaestved.dk
Single: 480 kr - Double: 560 kr - Fam: 680 kr

Danhostel Næstved er indrettet i Skt. Elisabeth Ordenens tidligere kloster med behørig respekt for stedets byggestil, æstetik og ånd. 30 værelser.

Danhostel Næstved is located in the St. Elisabeth Orden, a former convent with respect to architecture, aesthetics and spirit. 30 rooms.

H, -1+0+1, 120, +15, SB+MS, 70, +100, 1,5 km, 10 km, 1 km, 0,1 km, 0,3 km, 8 km, 5 km, 1 km, 1 km, 2 km

GRY BED AND BREAKFAST

548

Bendt Laursen - Nylandsvej 5 - 4654 Faxe Ladeplads
Tlf. +45 60 73 96 90 - Tlf. +45 60 73 96 90
gry@gry-bedandbreakfast.dk 01.01.-31.12.
www.gry-bedandbreakfast.dk
Single: 300 kr - Double: 400 kr - Apt: 800 kr

Skønt hus som har gennemgået en flot renovering. Vi tilbyder Gæstehuset som lejlighed eller 2 seperate værelser. Roligt villakvarter.

Lovely guest house which has undergone a stylish renovation. Can be booked as an apartment or 2 seperate rooms. In quiet residential street.

H, 0+1, 4, NB, -50%, +30, 6 km, 0,2 km, 0 km, 0,5 km, 0,5 km, 14 km, 0,2 km, 0,4 km, 0,4 km, 6 km

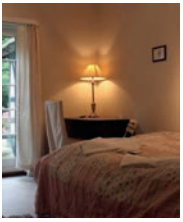

SLANGERUPGAARD BB

549

Lotte og Niels Skovvang - Elmuevej 32 - 4654 Faxe Ladeplads
Tlf. +45 56 71 74 44
kursuscenter@slangerupgaard.dk 01.01.-31.12.
www.slangerupgaard.dk
Single: 550 kr - Double: 695 kr

Slangerupgaard har 30 værelser fordelt på 25 dobbeltværelser og 5 enkeltværelser, alle med eget bad og toilet, TV, radio, kaffe og the.

Slangerupgaard offers 25 double rooms and 5 single rooms, all with private bathroom, TV, radio, coffee and tea. Free wifi.

H, +1, 55, SB, 3 km, 2 km, 3 km, 3 km, 3 km, 10 km, 3 km, 0 km, 0 km, 3 km

FOLEHAVEGÅRD FERIELEJLIGHED

550

Inga og Asger Pedersen - Folehaven 3 - 4654 Faxe Ladeplads
Tlf. +45 40 19 28 42
ferie@folehavegaard.dk 01.01.-31.12.
www.folehavegaard.dk
Apt: 600 kr

På vores gård i vidunderlige omgivelser, udlejer vi 3 ferielejligheder. Nyd den store parklignende have, med de mange dejlige terrasser.

On our farm in beautiful surroundings, we rent out 3 new apartments. Enjoy the large park-like garden, with its many lovely terraces.

FW, 0+1, 14, +70, NB, +20, 7 km, 2 km, 3 km, 3 km, 3 km, 10 km, 3 km, 3 km, 3 km, 4 km

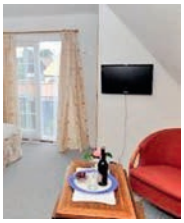

551 BB GUDHJEM-MELSTED

Doris Hjorth- Hansen - Melsted By 10 - 3760 Gudhjem
Tlf. +45 29 27 09 15
dorishh@outlook.dk 01.01.-31.12.
www.bedogbreakfast-melsted.dk
Double: 400 kr

Lige syd for Gudhjem 800 meter til centrum har vi et værelse indrettet med køleskab i lille fiskerleje. Adgang til dejlig blomsterhave.

Rooms just south of Gudhjem, 800 meters to the center of a small fishing village. Rooms furnished with refrigerators. Access to a flower garden.

H, +1, 4, SB+55, 0,8 km, 0 km, 0,8 km, 0,2 km, 0,7 km, 5 km, 0 km, 0,5 km, 0,8 km, 0,5 km

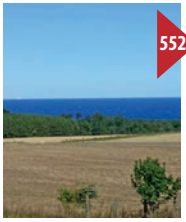

552 YPNAHØJ RETREAT

Flemming Bogø - Randkløvevej 3 - 3751 Østermarie
Tlf. +45 26 74 49 33 - Tlf. +45 26 74 49 33
slipstress@gmail.com 01.01.-31.12.
havudsigt-bornholm.dk Priser fra - Prices from
Single: 250 kr - Double: 350 kr - Fam: 650 kr

Her er 6 dejlige værelser, med gode fællesarealer både ude og inde. Huset er omringet af fantastisk natur og har udsigt over Gudhjem.

We offer 6 lovely rooms, with good common areas both indoors and outdoors. The house is surrounded by stunning countryside.

H, +1, 14, +100, SB+75, -10%, +20, 8 km, 6 km, 8 km, 0,1 km, 4 km, 14,6 km, 0,7 km, 8 km, 8 km, 8 km

553 ENGLY BED AND BREAKFAST

Lene Rohde - Gadevang 23 - Vester Egesborg - 4700 Næstved
Tlf. +45 55 76 50 04 - Tlf. +45 61 31 15 08
bb@engly.info 01.01.-31.12.
www.engly.info
Single: 400 kr - Double: 550 kr - Fam: 900 kr - Apt: 900 kr

Engly er smukt beliggende ved Dybsø Fjord. Vi har 4 dobbeltværelser med eget bad, 4 ferielejligheder. Vi har plads til 20 personer.

Engly is beautifully situated overlooking Dybsø Fjord. 4 lovely double rooms with private bath. 4 apartments. We have room for 20 people.

FA, 0+1, 20+5, +100, SB+MS, -50%, -10%, -10%, 7 km, 15 km, 9 km, 0,5 km, 6 km, 6 km, 0,5 km, 9 km, 9 km

554

DANHOSTEL SVANEKE

Morten Krogsgaard - Reberbanevej 9 - 3740 Svaneke
Tlf. +45 56 49 62 42
info@danhostel-svaneke.dk 01.04.-23.10.
www.danhostel-svaneke.dk
Single: 450 kr - Double: 460 kr - Fam: 570 kr

Danhostel Svaneke er et familiedrevet vandrerhjem, i naturskønne omgivelser med marker, skov og strand. 43 værelser med eget bad.

Danhostel Svaneke is a family run hostel located in a scenic location surrounded by fields, forests and beaches. 43 rooms with private bath.

H 0 220 +80 SB+75 +35 15 km

0,1 km 0 km 0,1 km 0,5 km 18 km 0,1 km 0,5 km 0,5 km 0,1 km

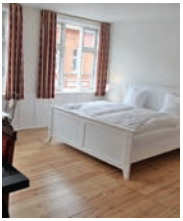

555

SLEEP COFFEE

Doreen og Rasmus Evind - Adelgade 48 - Præstø - 4720 Præstø
Tlf. +45 55 94 50 10 - Tlf. +45 21 77 80 93
info@sweetcoffee.dk 01.01.-31.12.
sweetcoffee.dk
Single: 495 kr - Double: 695 kr - Fam: 995 kr - Apt: 895 kr

Dette BB har en central beliggenhed. Værelserne på Sleep and Coffee er enkelt, men smagfuldt indrettede med skrivebord.

The BB has a central location. Rooms at Sleep and Coffee are simple but tastefully decorated and equipped with a work desk.

L +2 8+2 +150 SB+75 2 km

0,5 km 0 km 0 km 0 km 10 km 0,5 km 0 km 0 km 0 km

556

DET LILLE HOTEL BB I RØNNE

Jette Koefoed - Ellekongstræde 2b - 3700 Rønne
Tlf. +45 56 90 77 00
info@detlillehotel.dk 01.01.-31.12.
www.detlillehotel.dk
Double: 650 kr - Fam: 1100 kr

Det Lille Hotel i Rønne er hyggeligt med personlig betjening og alle moderne bekvemmeligheder. Gratis kaffe, the, cappucino, kakao.

The Small Hotel in Ronne is cozy with all modern amenities and personal service. Free coffee, tea, cappuccino, cocoa.

H 0+1 32+10 +250 +150 SB +50 +100 +100 1 km

0,5 km 0 km 0 km 0 km 4 km 1 km 0 km 0 km 1 km

BB-HOTEL RØNNE

557

Store Torv 17, 1. Sal - Bornholm - 3700 Rønne
Tlf. +45 70 22 55 30
bbhotels@bbhotels.dk 01.01.-31.12.
www.bbhotels.dk/hotel-roenne/
Double: 630 kr - Fam: 980 kr

Centralt i Rønne. Gratis parkering og WiFi. Enkle, men velindrettede værelser. Kantine med kaffe og te.

Central in Rønne. Free parking and WiFi. Simple but comfortable rooms. Canteen with coffee and tea.

H | +1 | 47 | +200 | MS | 1,6 km | 0,4 km | 0 km | 0 km | 0 km | 0,4 km | 0,4 km | 0 km | 0 km | 0,5 km

LYKKESVEJ BED AND BREAKFAST

558

Erik Frigaard-Mogensen - Lykkesvej 9 - 3720 Aakirkeby
Tlf. +45 56 97 48 29 - Tlf. +45 29 66 19 49
Frigaardmogensen@yahoo.dk 01.01.-31.12.
www.lykkesvejbedandbreakfast.dk
Single: 275 kr - Double: 425 kr

Oplev en lille ferielykke på Lykkesvej nr. 9 i Aakirkeby på Bornholm. Vi tilbyder tre værelser og dejlige rolige omgivelser. Moderate priser.

Experience a little holiday happiness on Lykkesvej no. 9 in Aakirkeby on Bornholm. We offer three rooms and a nice quiet environment.

H | 0 | 6+2 | +100 | +100 | SB+50 | -50% | -10% | 15 km | 6 km | 0,5 km | 0,5 km | 0,5 km | 12 km | 6 km | 0,5 km | 0,5 km | 0,6 km

NEXØ CAMPING OG HYTTER

559

Ole Blaabæk - Stenbrudsvej 26 - 3730 Nexø
Tlf. +45 56 49 27 21 - Tlf. +45 23 41 26 42
nexocamp@mail.dk 20.04.-25.09.
www.nexocamp.dk
Hytte: 325 kr

Unik udsigt ud over Østersøen, indsejling til Nexø. Eneste campingplads på Bornholm som ligger helt ud til vandkanten. Stille og rolig plads.

Unique view of the Baltic Sea, the entrance to Nexø. The only camp on the island, located directly on the water's edge. Calm, quiet place.

HY | 0 | 80 | +20 | +65 | +95 | +20 | MS+NB | -10% | 8 km | 0,4 km | 0 km | 0 km | 1 km | 12 km | 0 km | 0,1 km | 1 km | 0 km

MYREGAARD BED AND BREAKFAST

560

Jytte Seratski - Udegårdsvejen 3 - Poulsker - 3730 Nexø
Tlf. +45 56 48 77 02 - Tlf. +45 21 46 40 34
info@myregaard.dk
www.myregaard.dk

01.01.-31.12.
Priser fra - Prices from
Double: 445 kr - Fam: 545 kr - Apt: 595 kr

Velkommen til Myregaard Bed and Breakfast. Vores dejlige bondegård ligger på Sydbornholm nær skønne Dueodde strand og golfbaner.

Welcome to Bed and Breakfast Myregaard. Our beautiful farm is located in the south of Bornholm near the beautiful Dueodde beach.

FW | 0+1 | 22+3 | +190 | +90 | SB+70 | -5% | +15 | 5 km
2 km | 5 km | 0,7 km | 5 km | 1,5 km | 10 km | 5 km | 5 km | 0 km

OUREGAARDEN BB

561

Frode Rasmussen - Oregårdsvej 9 - Østermark - 4780 Stege
Tlf. +45 55 81 31 71 - Tlf. +45 29 72 31 71
ouregaarden@mail.dk
www.ouregaarden.dk

01.01.-31.12.
Double: 550 kr - Apt: 700 kr

Ouregaarden er en gammel slægtsgaard beliggende i et meget fredeligt og idyllisk naturområde nær skov og strand. Værelser og lejlighed.

Ouregaard is an old family farm placed in the most beautiful nature. Very close to the beach and the forest. Rooms and apartment.

H | 0+1 | 7+2 | +150 | +50 | SB+MS | 8 km
4 km | 5 km | 4 km | 5 km | 3 km | 4 km | 4 km | 5 km | 5 km

LILLESKOVGAARD

562

Kirsten og Benny Andersen - Lilleskovvej 2 - Borre - 4791 Borre
Tlf. +45 55 81 21 67 - Tlf. +45 51 33 36 50
bb@lilleskov2.dk
www.lilleskov2.dk

01.01.-31.12.
Fam: 590 kr - Apt: 490 kr

2 hyggelige lejligheder i dejlig natur nær skov og strand med parklignende have og egen sø med robåd tæt ved Møns Klint.

2 cozy apartments in beautiful countryside near beach and forest with park like garden. Private lake with rowboat near the cliff of Mons.

FW | 0+1 | 7+3 | +100 | +50 | SB+NB | +100 | 15 km
5 km | 15 km | 3 km | 5 km | 9 km | 0 km | 5 km | 5 km | 0 km

563 MØLLERS DUEODDE CAMPING OG HYTTER

Claus Møller - Duegårdsvej 2 - Dueodde - 3730 Nexø
Tlf. +45 56 48 81 49
moeller@dueodde-camp.dk 15.05.-20.09.
www.dueodde-camp.dk
Hytte: 340 kr

Beliggenheden ved en af Danmarks bedste badestrande og den meget høje standard, giver de bedste muligheder for en vellykket ferie.

The location on one of the most beautiful beaches and a very high standard, offers the best conditions for a successful holiday.

HY | 0 | 90 | +20 | +85 | +100 | +75 | MS+NB | 30 km

0,4 km | 5 km | 0,2 km | 0 km | 3 km | 4 km | 0,2 km | 0,2 km | 0 km

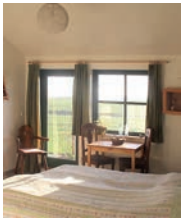

564 BAKKELUND BED AND BREAKFAST

Elsebeth Jakobsen - Dalsgårdsvej 2 - Borre - 4791 Borre
Tlf. +45 30 22 57 20 - Tlf. +45 30 22 57 20
bakkelund@gmail.com 01.03.-01.11.
www.bakkelund-bb.dk
Double: 400 kr - Fam: 850 kr

På Bakkelund slapper man af og nyder stilheden. Der er plads til boldspil, en gyngetur eller bare nyde freden og den smukke solnedgang.

On Bakkelund you can relax and enjoy the tranquility. There is space for ball games, a swing, a lot of peace and beautiful sunsets.

FW | 0+1 | 24+18 | +150 | SB+75 | 80 | -10% | +150 | 10 km

4 km | 10 km | 0,1 km | 1,5 km | 5 km | 4 km | 7 km | 7 km | 2 km

565 PENSION ELMEHØJ BED AND BREAKFAST

Brit Olifent - Kirkebakken 39 - Elmelunde - 4780 Stege
Tlf. +45 55 81 35 35 - Tlf. +45 31 44 40 35
info@elmehoj.dk 01.01.-31.12.
www.elmehoj.dk
Single: 310 kr - Double: 390 kr - Fam: 490 kr

23 værelser dobbeltværelser, enkeltværelse og familieværelser på dejlige Møn. Midt i naturen. Stille have hvor man kan nyde kaffen.

23 double rooms, single rooms and family rooms at the lovely Møn. In the midst of nature. Quiet garden where you can enjoy your coffee.

H | 0+2 | 50+10 | +170 | +50 | +70 | SB+60 | 60 | +150 | 9 km

2 km | 8 km | 0,2 km | 8 km | 3,5 km | 2 km | 0 km | 0 km | 0 km

566 KELBY CAMPING OG HYTTER PÅ MØN

Heidi og Niels - Pollerupvej 3 - 4780 Stege
Tlf. +45 41 16 93 03
keldby@campingmoen.dk 01.01.-31.12.
www.keldbycampingmoen.dk
Apt: 750 kr - Hytte: 350 kr

Ferie og afslapning midt på den grønne ø, midt i det blå hav. Møn er en oase i tid og rum. Hytter og luksushytter udlejes.

Vacation and relaxation on the green island in the middle of the blue sea. Møn is an oasis in time and space. Cabins and luxury cabins for rent.

HY | 0+1 | 99+7 | +79 | NB | +50 | 1 km
2 km | 5 km | 0,5 km | 0 km | 0,5 km | 2 km | 1 km | 0 km | 0 km

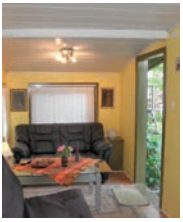

567 KATEDRALVEJ BB

Vanda og Jørgen Sørensen - Katedralvej 75 - Møn - 4780 Stege
Tlf. +45 58 10 03 00 - Tlf. +45 25 34 91 11
joesoe@live.com 15.04.-31.09.

Single: 350 kr - Double: 500 kr

Overnatning i rigtigt hyggeligt havehus med plads til to voksne og et barn i en lukket have. Adgang til eget toilet og bad.

Accommodation in nice garden house with room for two adults and a child in enclosed garden. Access to your own toilet and bath.

H | 0 | 2+1 | +150 | SB | +30 | -100% | +100 | 0,8 km
0,8 km | 0,8 km | 0,8 km | 0,8 km | 2,5 km | 0,3 km | 0,5 km | 0,8 km | 0,6 km

568 BOOK VÆRELSER, FERIELEJLIGHEDER OG HYTTER PÅ MØN

Vælg mellem 300 værelser fordelt ud over hele Møn. På Møn har man gennem flere generationer haft BB i de samme huse og gårde. På hjemmesiden **www.bb-moen.dk** finder du de enkelte BB med foto og præsentation af deres tilbud samt mulighed for direkte booking hos værten.

Møn er - ud over natur, fred og ro - kendt for Møns Klint samt det meget populære GeoCenter. Desuden Liselund Park og Slot, Stege by med markedsdage, Museumsgaarden og mange mange keramikere, gallerier, pileflettere osv. har slået sig ned på øen.

1 times kørsel fra Møn finder du Middelaldercentret og BonBonland. København med Tivoli er bare en god times kørsel fra øen. Vi glæder os til at have Jer som gæster på vor dejlige ø.

www.bb-moen.dk

KLINTHOLM BB

569 **Sofie og Finn - Klintholm Havnevej 4 - Magleby - 4791 Borre**
Tlf. +45 55 81 24 50 - Tlf. +45 55 81 24 50
mail@klintholm-bb.dk 01.01.-31.12.
www.klintholm-bb.dk
Single: 500 kr - Double: 790 kr - Fam: 1130 kr

Velkommen til en hyggelig og smukt beliggende Bed and Breakfast på Møn. Vi har 10 gode dobbeltværelser, flere med privat bad.

Welcome to a cozy and beautifully located Bed and Breakfast on Møn. We have 10 good double rooms, some with private bathroom.

H | 0+1 | 20+10 | +250 | +170 | SB | +35 | +185
35 | 14 km
3,5 km | 14 km | 0,2 km | 2 km | 10 km | 5 km | 3,5 km | 3,5 km | 0 km

MOTEL STEGE

570 **Britt Olifent - Provstestræde 4 - 4780 Stege**
Tlf. +45 55 81 35 35 - Tlf. +45 31 44 40 35
info@motel-stege.dk 01.01.-31.12.
www.motel-stege.dk
Single: 650 kr - Double: 750 kr - Fam: 900 kr

12 dejlige dobbeltværesler med privat bad midt i Stege by. Ikke langt til Møns Klint og andre spændende seværdigheder.

12 lovely double rooms with private bath in the middle of Stege. Not far to the cliffs and other exciting attractions.

H | 0+1 | 34+4 | +150 | NB
1 km
0,5 km | 0 km | 0,3 km | 0,3 km | 4,5 km | 0,5 km | 0,5 km | 0,5 km | 0 km

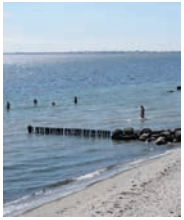

KØBMANDSGAARDEN MØN

571 **Line og Peter - Bundgarnet 18 - Råbylille Strand - 4780 Stege**
Tlf. +45 55 86 61 60
info@koebmandsgaardens-bb.dk 01.03.-27.12.
www.koebmandsgaardens-bb.dk
Single: 500 kr - Double: 600 kr - Fam: 950 kr

Købmandsgaarden på det smukke Møn har 5 lyse værelser og er beliggende i rolige omgivelser med kun 300 m til badestranden.

Købmandsgaarden at the beautiful Møn has 5 bright rooms and is situated in quiet surroundings only 300 meters from the beach.

H | +1 | 16+2 | +150 | +100 | SB+75 | 60 | -10%
8 km
0,3 km | 8 km | 2,5 km | 8 km | 4 km | 0,3 km | 2,5 km | 3 km | 0 km

572

GULDBORGROOMS

Morten Wulffeld - Guldborgvej 304 - Guldborg - 4862 Guldborg
Tlf. +45 20 82 13 10 - Tlf. +45 20 82 13 10
info@guldborgrooms.dk 01.01.-31.12.
www.guldborgrooms.dk
Single: 300 kr - Double: 500 kr

Et nyt istandsat hus, som er fyldt med varme og charme, renoveret indvendig som udvendig. Fire værelser med fælles køkken og bad.

A newly renovated house filled with warmth and charm inside and outside. Four rooms with shared kitchen and bath. Channel TV.

H | +1 | 7+4 | +150 | +100 | NB | +50 | -70%
-20% | 10 km
0,5 km | 20 km | 0,1 km | 0,1 km | 20 km | 0,5 km | 0,3 km | 0,3 km | 0 km

573

PARADISET OG SKIFTERHUSET

Lene Renner - Skovvejen 6 - Blans - 4941 Bandholm
Tlf. +45 20 97 81 32
lr@lenerenner.dk 01.01.-31.12.
www.go2blans.dk
Single: 400 kr - Double: 400 kr - Apt: 600 kr - Hytte: 600 kr

Nyd havudsigten fra idylliskt beliggende og hyggeligt indrettede huse på landet. Gå eller rid en tur i den pragtfulde natur og måske se havørne.

Enjoy sea views from the idyllic farmhouse, unique and cozy. Walk or ride a walk in the magnificent scenery and maybe see sea eagles.

H | 0+1 | 12 | +50 | +50 | NB
+50 | +75 | 15 km
5 km | 4 km | 0,1 km | 4 km | 15 km | 1 km | 4 km | 15 km | 15 km

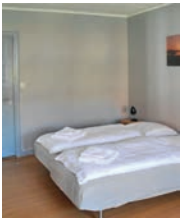

574

BYENS BED AND BREAKFAST

Lena Juul - Kongenstofte 1 - 4900 Nakskov
Tlf. +45 40 68 86 50 - Tlf. +45 40 68 86 50
info@bbogb.dk 01.01.-31.12.
www.bbogb.dk
Single: 275 kr - Double: 375 kr - Fam: 550 kr - Apt: 800 kr

Byens Bed and Breakfast ligger lige i hjertet af Nakskov. Værelserne er på 1. sal. Gratis parkering i aflukket gård.

The city's Bed and Breakfast is located right in the heart of Nakskov. The rooms are on 1. floor. Parking in secluded courtyard.

H | +1 | 6+2 | +175 | MS+NB | -15%
+50 | 0,5 km
3 km | 0 km | 0 km | 0,2 km | 6 km | 0,5 km | 0,2 km | 0,2 km | 0 km

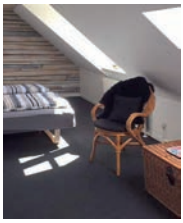

MS SVEND BOGB NAKSKOV

575

Henning Sørensen - Reimersgade 9 - 4900 Nakskov
Tlf. +45 81 71 80 05
ms.svend@hotmail.com 15.02.-31.12.
www.bedandbreakfast.mssvend.dk
Single: 375 kr - Double: 475 kr

Velkommen til MS Svend Bed and Breakfast. Hyggeligt, nyrenoveret BB. Tæt på centrum og havn. 4 dobbeltværelser, køkken, 2 badeværelser.

Welcome to MS Svend Bed and Breakfast. A cozy, newly renovated BB near center and harbour. 4 double bedrooms, kitchen, 2 bathrooms.

H, +1, 8+1, +150, SB+50, -100%, +20, 1 km
4,5 km, 0,1 km, 0,4 km, 0,1 km, 6,4 km, 0,2 km, 0,2 km, 0,2 km, 0 km

LOLLAND BED AND BREAKFAST

576

Lone og Johnny Nielsen - Højskolevej 48 - 4920 Søllested
Tlf. +45 23 65 70 11 - Tlf. +45 61 99 10 82
lonesuper@gmail.com 01.01.-31.12.
www.lollandbedandbreakfast.dk
Single: 300 kr - Double: 450 kr - Fam: 750 kr

Tæt på Lalandia, Knuthenborg Park og Nakskov fjord. Gæsterne vil få en en hel speciel oplevelse med smagfuld indretning både inde og ude.

Close to Lalandia Knuthenborg and Nakskov fjord. Guests will have a special experience with tasteful decor both inside and out.

H, +1, 8+6, +100, NB, +150, 10 km
12 km, 10 km, 0,6 km, 0,4 km, 6 km, 10 km, 10 km, 10 km, 0 km

BB DEN HVIDE SVANE

577

Harry Michaelsen - Knuthenborgvej 7 - Hunseby - 4930 Maribo
Tlf. +45 54 75 90 73 - Tlf. +45 20 21 70 28
ihm@denhvidesvane.dk 01.01.-31.12.
www.denhvidesvane.dk
Single: 200 kr - Double: 350 kr

Dejlige dobbeltværelser kun 2 km fra Knuthenborg Safari Park med og uden privat bad. Nyrenoveret bindingsværkshus med stor have.

Lovely double rooms only 2 km from Knuthenborg Safari Park with and without private bath. Timbered framed house with a large garden.

H, 0+1, 6+3, +100, SB+50
5 km, 5 km, 4 km
0,5 km, 4 km, 2 km, 4 km, 4 km, 4 km, 4 km

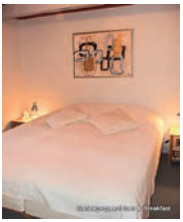

578

GADEAGERGAARD BED AND BREAKFAST

Flemming Olsen - Hunseby Strandvej 2 - Hunseby - 4930 Maribo
Tlf. +45 21 23 40 54 - Tlf. +45 21 23 40 54
gadeagergaard@gmail.com 01.01.-31.12.
www.gadeagergaard.dk
Double: 500 kr

I et af vores 2 moderne dobbeltværelser begge med privat badeværelse, har du mulighed for en god nattesøvn. Velkommen...

In one of our 2 modern double bedrooms both with private bathroom, you have the opportunity for a good night's sleep. Welcome...

FW | 0 | 6+3 | +150 | +60 | +60 | SB+MS | +150 | 4 km | 6 km | 4 km | 0,5 km | 4 km | 4 km | 4 km | 4 km | 4 km | 4 km

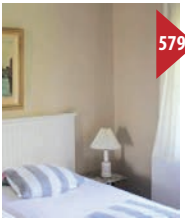

579

OTEL VÅBENSTED BED AND BREAKFAST

Charlotte - Kårup Møllevej 6 - Sakskøbing - 4990 Sakskøbing
Tlf. +45 54 70 63 63
info@otelvaabensted.dk 01.01.-31.12.
www.otelvaabensted.dk
Single: 325 kr - Double: 525 kr - Fam: 750 kr

Velkommen til Otel Våbensted Bed and Breakfast. Dejlige dobbelt- og familieværelser, smukt beliggende hus i flot natur nær Sakskøbing.

Welcome to Hotel Våbensted BB. Beautiful double and family rooms, wonderful house located in the beautiful scenery of Sakskøbing.

H | 0+1 | 38+8 | +50 | +50 | SB+40 | 70 | -10% | +50 | 3 km | 10 km | 3 km | 0,5 km | 3 km | 3 km | 4 km | 0,2 km | 0,2 km | 0 km

580

SKELSTRUPGAARD BED AND BREAKFAST

Jan Prilgård - Skelstrupvej 32 - 4930 Maribo
Tlf. +45 54 75 80 45 - Tlf. +45 21 65 44 59
jp@ferieudlejning.dk 01.01.-31.12.
www.skelstrupgaard.dk/160
Single: 200 kr - Double: 360 kr - Fam: 720 kr - Apt: 500 kr

9 skønne lejligheder med bad og køkken. Rigtig smukke naturomgivelser - skønt og hyggeligt. Klappedyr og plads til børn overalt.

9 lovely apartments with bathroom and kitchen. Wonderful nature and beautiful scenerys. Pets and space for children everywhere.

FA | 0+1 | 60 | +10 | SB+50 | +25 | 2 km | 5 km | 3 km | 0,5 km | 2,5 km | 3,5 km | 5 km | 2,5 km | 2,5 km | 0 km

581

BELLINGEGAARD BB

Anne Holm - Bellingegaardsvej 7 - 4800 Nykøbing F
Tlf. +45 54 49 23 00 - Tlf. +45 20 89 20 20
anneholmbellinge@gmail.com 01.01.-31.12.
www.bellingegaard.dk Priser fra - Prices from
Single: 275 kr - Double: 450 kr - Fam: 650 kr

Bellinge er en herregård beliggende på Østfalster med soveplads for 32 personer og mulighed for sociale arrangementer for op til 40 personer.

Bellinge is a manor house located on east Falster, with room for 24 people and the possibility of social events for up to 18 people.

M | 0+1 | 26+6 | +200 | SB+MS | -50% | 40 | -10% | -10% | +50 | 10 km | 5 km | 1,5 km | 0,8 km | 1,5 km | 8 km | 5 km | 9 km | 10 km | 0 km

582

GULDBORGSUND BB

Tina Charlotte Koeffoed - Rosendahlsgade 5 - 4800 Nykøbing F
Tlf. +45 24 42 18 24 - Tlf. +45 40 14 27 26
tina_koeffoed@privat.dk 01.01.-31.12.
www.guldborgsundbedandbreakfast.dk
Single: 400 kr - Double: 600 kr

Et åndehul i hverdagen, fyldt med sjæl og charme, bløde dyner, levende stearinlys, ro og hygge for store såvel som små.

An oasis of calm, filled with ambience and charm, soft duvets, candlelight, peace and tranquillity, for adults and children.

H | +1 | 4+1 | +275 | +100 | MS+NB | 0,8 km | 0,8 km | 0,1 km | 0,5 km | 0,2 km | 0,8 km | 1 km | 0,8 km | 0,2 km | 0,8 km

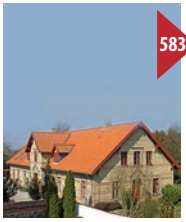

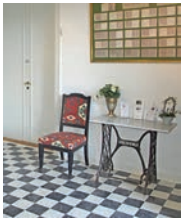

583

PRÆSTEGAARDENS BED AND BREAKFAST

L. Noval - Præstevangen 2a - 4983 Dannemare
Tlf. +45 51 92 39 39
novaldesign@noval.dk 01.01.-31.12.
www.noval-design.dk
Single: 500 kr - Double: 600 kr

Overnatning i herskabelig gammel præstegaard med stor park og egen sø. Fri internet og mulighed for middag. 5 skønne dobbeltværelser.

Accommodation in elegant old rectory with large park and private lake. Dinner can be ordered, and we offer free internet. 5 nice double rooms.

H | +1 | 10 | SB+70 | 10 km | 4 km | 0 km | 0 km | 0 km | 10 km | 4 km | 4 km | 4 km | 10 km

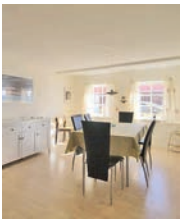

584

ULSLEV STRANDCAMPING MED HYTTER

Henrik og Susanne - Strandvejen 3 - Ulslev - 4872 Idestrup
Tlf. +45 54 14 83 50
info@ulslevstrandcamping.dk
www.ulslevstrandcamping.dk

18.03.-24.09.
Priser fra - Prices from
Apt: 800 kr - Hytte: 500 kr

Ulslev Strandcamping og hytter har en skøn belligenhed lige ud til vandet. Mange dejlige hytter og alt hvad du ellers skal bruge.

Ulslev Beachcamping and cabins have a wonderful location rigth next to the sea. Many lovely cottages and everything else you need.

H | 0+1 | 38 | +50 | SB+MS | +85 | 120 | +15 | 11 km

0 km | 12 km | 5 km | 0 km | 9 km | 0 km | 0 km | 0 km | 0 km

585

LAXENBORG CAMPING OG HYTTER

Lars Nielsen - Laksenborgvej 20 - 4873 Væggerløse
Tlf. +45 40 62 26 28
info@laxenborgcamping.dk
www.laxenborgcamping.dk

01.01.-31.12.
Single: 100 kr - Apt: 600 kr - Hytte: 600 kr

Laxenborg er beliggende på dejlige Falster i et hyggeligt område, tæt på Marienlyst, skov, vand og strand. Hyggelige hytter og lejlighed.

Laxenborg is located on the lovely island of Falster in a cozy area close to Marienlyst, forest, sea and beach. Cozy cabins and apartment.

HY | 0+1 | 22+6 | +25 | NB | 15 km

0,1 km | 10 km | 0,1 km | 0 km | 2 km | 0,5 km | 5 km | 5 km | 5 km

586

MARIELYST BED AND BREAKFAST

Kirsten Chrøis - Stovby Ringvej 8 - Marielyst - 4873 Væggerløse
Tlf. +45 60 42 53 64 - Tlf. +45 60 42 53 64
mail@marielyst-bedandbreakfast.dk
www.marielyst-bedandbreakfast.dk

01.02.-15.12.
Single: 400 kr - Double: 500 kr

Dejlige værelser og skøn natur. Tæt på alting. Vores pragtfulde strand er Danmarks dejligste. Indkøb, restauranter, golf og meget mere.

Nice rooms and great scenery. Close to everything. Our magnificent beach is Denmarks finest. Shopping, restaurants, golf and much more.

FW | 0+1 | 25 | SB+MS | 10 km

0,5 km | 0,4 km | 0 km | 0,2 km | 3 km | 1,5 km | 0,2 km | 0,2 km | 0,7 km

587

DEN GAMLE GAARD I STUBBERUP

Ann Marie Larsen - Stubberupvej 17 - 4880 Nysted
Tlf. +45 54 87 15 50 - Tlf. +45 24 64 81 54
info@dengamlegaard-stubberup.dk 01.04.-31.12.
www.dengamlegaard-stubberup.dk
Single: 440 kr - Double: 825 kr - Fam: 935 kr - Apt: 825 kr

Feriecenter, idyllisk beliggende på Lolland. 55 selvstændige lejligheder med køkken, bad, soveværelse og opholdsrum, lille terrasse. Fri wi-fi.

Idyllic country resort at Lolland. 55 apartments with kitchen, bathroom, double bedroom and a double sofa bed. Free wi-fi.

L | 0 | 90+76 | +55 | MS+NB | -50% | 80 | -10% | +150

25 km | 0,4 km | 6 km | 6 km | 6 km | 25 km | 0,4 km | 6 km | 6 km

588

REDTOWN BED AND BREAKFAST

Susan Daniels - Torvegade 7 - Rødbyhavn - 4970 Rødby
Tlf. +45 26 20 97 52
number7redtown@gmail.com 01.02.-31.12.
www.redtownbedandexcursions.dk
Single: 350 kr - Double: 475 kr

Centralt i Rødbyhavn med let adgang til restauranter samt strand- og naturområder. God offentlig transport. 2 dejlige dobbeltværelser.

Centrally located in Rødbyhavn with easy access to restaurants as well as beach and nature resorts. Good public transport. 2 lovely double rooms.

H | 0+1 | 4+1 | +125 | SB | +50 | 4 km

0,5 km | 15 km | 0,2 km | 0,2 km | 15 km | 1 km | 0,2 km | 0,2 km | 0,2 km

ØNSKER DU SOM VÆRT AT VÆRE MED I BED AND BREAKFAST GUIDEN?

Du kan tilmelde dig både vores trykte guide og vores internetportal på følgende adresse: **www.bedandbreakfastguide.dk**

Gå ind under menupunktet: **Tilmelding**

Her kan du også selv redigere din annonce i den trykte guide samt skifte fotos på din personlige internetside.

Spændende *Oplevelsespakker* på den nye internetportal: www.bedandbreakfastguide.dk

KRAMMEKØER GIVER RO OG GLÆDE GYVELBORG I NØRRE SNEDE

Krammekøer gør man ikke i sit almindelige tøj. Du f
halstørklæde, bondekasket og gummistøvler på

OVERNATNING I FAMILIEVÆRELSE FOR 2 SAMT FITNESS OG MASSAGE

Overnat på en dejligt familieværelse på Thommysminde og få adgang til fitness og 30 min. massage.

GREENFEE TIL LØGSTØR GOLFKLUB LYNNERUP BB

Lynnerup Bed and Breakfast ligger kun 200 meter fr
golfbaner - Løgstør Golfklub

OVERNATNING PÅ BED AND BREAKFAST NYMINDEGAB OG BORK VIKINGEHAVN

Få en overnatning i dejlig lejlighed Bed and Breakfast Nymindegab og besøg Bork Vikingehavn

TAG FAMILIEN MED PÅ VANDRETUR OG BO PÅ SANDKAAS FAMILIECAMPING PÅ BORNHOLM

Tag med på en fantastisk vandrerute igennem unik natur og historie. Du får i denne pakke en hytte med plads op til 4 personer.

Exciting *Experiences* in all of Denmark
Go to: www.bedandbreakfastguide.dk

Hug a cow - Or sail down the river...

Visit our brand new website
www.bedandbreakfastguide.dk
and see the many exciting
experiences you can book...

GUIDET TUR PÅ NYBORG SLOT OG TO
FERIELEJLIGHED PÅ 200 M2

Få en guidet tur på Nyborg Slot, besøg Borgmesterg
Castle Apartment i total luksus i hus fra 1759

OVERNAT PÅ DET GAMLE MEJERI I BISLEV OG DET SÆRLIGE GLERUP DESIGN

Opholdet starter på Det Gamle Mejeri i Bislev, hvor i får jeres egen ferielejlighed og oplever særlige Glerup Design

OVERNATNING PÅ HOTEL VILLA GULL
VOLDSPIL 2017 - GREASE

Sommeraftenerne er lune, og solens varme er med
musicalen Grease på Nyborg Vold til en helt speciel

OVERNATNING I DOBBELTVÆRELSE OG BESØG PÅ LYZET GALLERI OG BB

Overnatning for 2 personer i dejligt dobbeltværelse og besøg på Lyzet galleri og BB nær Herning

MINIFERIE - TO OVERNATNINGER PÅ KLÆGAGER NÆR TØNDER MED MORGENMAD OG AFTENMAD

Afslappende miniferie på Klægager med overnatning i dejligt dobbeltværelse inklusiv 2 x morgenmad og 2 x aftensmad

Til dine notater - For your notes

Maps and practical information

The guide is divided into 5 Danish regions
The guide divides Jutland into three regions, Funen and islands are grouped as one. Zealand is the fifth. At the beginning of each section a large map of the region is displayed. On the map each accommodation or Bed and Breakfast is represented by a dot with a number. The number refers to the information of the accomodation, that can be found on the subsequent pages in numerical order.

All ads use symbols to signify, what facilities are available. The key to the symbols is on the flap of the guides cover. The flap can be folded out to make reading the symbols easier.

What is Bed and Breakfast or private accommodation
Bed and Breakfast and private accommodations are private homes, that have opened their doors to tourists, craftsmen and other guests in the area. Therefore, there are often shared toilet and shower.

Please remember most accommodations are not receiving credit cards, and it is often expected, that you pay cash upon arrival. Prices in this guide does not account for possible seasonal changes. Always check the price when booking.

This we tell

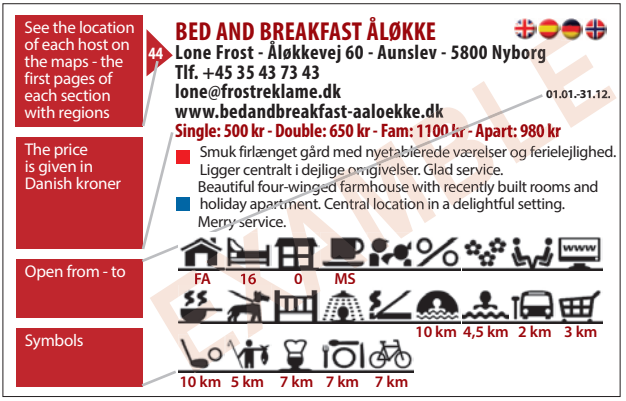

kr = Danish kroner DKK
Apart. = Apartment

Symbols

Type of house
- H House or holiday home
- FA Farm with animals
- FW Farm without animals
- M Manor House
- L Apartment (Apt)
- A Annex
- HY Cabin

Floor
- -1 Basement
- -1+0+1 Basement+Ground+1st
- 0 Ground floor
- 1 1st floor
- 0+1 Ground floor + 1st floor
- 2 2nd floor
- 3 3 floor
- +3 3 floors or higher
- 1+2 1st floor + 2nd floor

Non smoking rooms

Number of beds + possible extra beds

Possibility of extra beds + price

Possibility of towels + price

Possibility of bed linen + price

Possibility of bed linen and towels package + price

Possibility of childrens bed + price

Breakfast offers + price
- SB Served breakfast
- MS Self served breakfast
- SB+MS Served breakfast + Self served breakfast
- SB+NB Served breakfast + No breakfast
- MS+NB Self served breakfast + No breakfast
- NB No breakfast

Possibility of lunch package + price

Possibility of dinner + price

Discount for children for age and price - please ask

Discount for multiple nights stay in %

Discount for craftsman in %

Possibility of private bathroom to the room

Access to kitchen or private kitchen

Access to kitchenette or private kitchenette

Access to party room + number of people

Access to TV or TV in the room

Access to Internet or wireless internet

Access to living room or private living room

Accessible for disabled

Accessible for groups of disabled

Smoke alarms

Access to garden

Access to bike shed or covered bicycle parking

Access to playground

Access to washing machine + price

End cleaning + price

Experiences

By scenic road

Possibility to uplet electric car + price

Stays for Mobile home

Dogs allowed + price

Possibility to bring horses + price

Pets for children

Cash payment

Payment by internetbanking accepted

MobilePay accepted

Credit cards accepted

Distance to public swimming pool

Distance to public beach or lake

Distance to town

Distance to public transport

Distance to shopping - baker, grocery asf

Distance to golf course

Distance to fishing option

Distance to restaurant

Distance to cafe or take away

Distance to bicycle rental

We can talk ex French

The host is a member by VisitThy

The host is a member of Bed+Bike

Symboler
- Fold denne side ud

Bed and Breakfast Guide

DENMARK

www.bedandbreakfastguide.dk

Bed and Breakfast Guide Danmark
Udgiver Lone Frost Reklamebureau ApS • Mellemgade 5 • 5800 Nyborg • DK-Danmark
Telefon +45 40 74 73 43 • lone@frostreklame.dk • **www.bedandbreakfastguide.dk**
Håndbogen er i 2017 udkommet et oplag på 31.000 eksemplarer
Fotos venligst udlånt af Visit Denmark, Lone Frost m.fl.
Annoncesalg: Lone Frost Reklamebureau ApS • **Telefon +45 40 74 73 43** • CVR-nr. 18 62 48 42
Tryk: EuroPrint, Print og Co ApS, Odense